



EDITAL N.º 2/26

JORGE ALMEIDA, PRESIDENTE DA CÂMARA MUNICIPAL DE ÁGUEDA, torna público que a Assembleia Municipal do Município de Águeda, na sua sessão ordinária realizada no passado dia 26 de fevereiro de 2026, cumprindo com o estipulado no artigo 14.º, n.º 2, do Código das Expropriações, deliberou e aprovou, por unanimidade, sob proposta da Câmara Municipal aprovada em reunião do dia 23 de dezembro de 2025, a declaração de utilidade pública e a autorização da tomada de posse administrativa, com carácter de urgência, bem como a constituição, com carácter de urgência, das faixas de servidão administrativa, das parcelas a seguir referenciadas e identificadas nas plantas anexas.

A expropriação e a oneração das parcelas destinam-se à execução de “Construção do Eixo Rodoviário Aveiro-Águeda (ERAA)”.

As faixas de servidão administrativa a constituir, devidamente identificadas no projeto de expropriação, são necessárias a permitir o acesso a algumas parcelas sobrantes dos prédios expropriados, consistindo, assim, no direito à passagem, a qualquer hora do dia ou da noite, de todos os dias do ano, de quaisquer pessoas e/ou veículos automóveis que, de acordo com as normas legais em vigor em cada momento da sua duração, ali possam circular, implicando para o proprietário do prédio serviente as restrições legais e regulamentares aplicáveis a este tipo de infraestrutura. Os atuais e subsequentes proprietários, arrendatários ou possuidores, a qualquer título, das faixas de terreno sobre os quais será constituída a servidão administrativa ficam obrigados a respeitar e reconhecer o ónus constituído, bem como a zona de incidência, mantendo livre a respetiva área e a consentirem, sempre que se mostre necessário, no acesso e ocupação pela entidade beneficiária, ou a quem lhe suceda, para a realização de obras de construção, reparação, vigilância e manutenção da obra a executar.

A deliberação da Assembleia Municipal foi tomada ao abrigo do disposto no n.º 1, do artigo 12.º e n.os 2 e 3, do artigo 14.º, e dos artigos 15.º e 19.º, todos do Código das Expropriações, aprovado pela Lei n.º 168/99, de 18 de setembro, e do artigo 23.º e alínea vv), do n.º 1, do artigo 33.º, ambos do anexo I da Lei n.º 75/2013, de 12 de setembro, tem os fundamentos de facto e de direito invocados na respetiva deliberação e demais documentos integrantes do processo administrativo.



O conteúdo da resolução de expropriar e da declaração de utilidade pública encontram-se publicadas na íntegra, para consulta, na página da internet do Município (www.cm-agueada.pt), no respetivo balcão virtual, no separador “Avisos”.

Os encargos com a expropriação em causa serão da responsabilidade do Município, encontrando-se devidamente efetuada a cabimentação orçamental e cativação do valor em causa.

Assim, nos termos do disposto no n.º 2 do artigo 17.º e no n.º 4 do artigo 11.º, ambos do Código das Expropriações, aprovado pela Lei n.º 168/99, de 8 de setembro, com a redação introduzida pelas sucessivas alterações legais, procede-se à notificação, dos proprietários e demais interessados desconhecidos ou com residência desconhecida, da declaração de utilidade pública e da autorização da tomada de posse administrativa, com carácter de urgência, das referidas parcelas.

Para constar e devidos efeitos, publica-se o presente aviso e outros de igual teor, que vão ser afixados nos locais públicos habituais.

Águeda e Paços do Concelho, 27 de fevereiro de 2026

O Presidente da Câmara Municipal,

(Jorge Almeida)

MAPA DE EXPROPRIAÇÕES
PROJETO DE EXECUÇÃO DO EIXO RODOVIÁRIO AVEIRO/ÁGUEDA

Nº DA PARCELA	IDENTIFICAÇÃO DOS PROPRIETÁRIOS (P) / INTERESSADOS (I)	PROPRIETÁRIOS (P) / INTERESSADOS (I)	MORADA/SEDE DOS PROPRIETÁRIOS/ INTERESSADOS	IDENTIFICAÇÃO DO PRÉDIO						PLANTA PARCELAR		
				MATRIZ	UNIAO DE FREGUESIA S/FREGUESIA	DESCRIÇÃO PREDIAL / FREGUESIA	TOTAL DO PRÉDIO NA MATRIZ	TOTAL DO PRÉDIO NA CRP	ÁREA (M2)		A EXPROPRIAR FAIXA DE SERVIDÃO	PARCELA SOBRENTE (ART 3.º/3 CE)
176	Não identificado					Travassó e Ois da Ribeira			167	0	43	
176A	Manuel Rodrigues Lopes – Cabeça de Casal da Herança de	P	R Padre Camelo, S/N, 3750-754 Travassó	R-2556	Travassó e Ois da Ribeira	1522/Travassó	1750	1750	1184	0	43	
	Rosa Gomes Estanqueiro	P	R Padre Camelo, S/N, 3750-754 Travassó									
176B	Manuel de Melo Pinheiro	P	R das Rodas Nº65, 3800 – 878 Requeixo	R-5317	Travassó e Ois da Ribeira	Omisso	1710		1386	0	43	
	Manuel Simões Lopes – Cabeça de Casal da Herança de	P	Almeir, 3750-751 Travassó									
176C	Armando Castro Figueiredo – Cabeça de Casal da Herança de	P	R de São Miguel, nº 62 – Travassó	R-2558	Travassó e Ois da Ribeira	1108/Travassó	1250	1250	55	0	43	
176D	Não identificado					Travassó e Ois da Ribeira			60		43	
176E	Não identificado					Travassó e Ois da Ribeira			5159		43	
180	Manuel Craveiro de Oliveira Matos	P	R Heróis de Angola 26, 3800 – 690 Eirol	R-5297	Travassó e Ois da Ribeira	3844/Travassó	4470	4470	579	0	44	
	Natalina Póvoa da Cruz	I	R Heróis de Angola 26, 3800 – 690 Eirol									
	Amílcar Tavares Nunes	P	R Varanda de Pilatos S/Nº, Almeir, 3750 – 751 Travassó									
	Artur Tavares Nunes	P	R Padre Camelo, Nº33, Travassó Baixo, 3750 – 754 Travassó									
	Rui Tavares Nunes	P	R João Baptista Nº188, 3750 – 755 Travassó									
	Odete Tavares Nunes Ferreira	P	R de São Caetano Nº1, Almeir, 3750 – 751 Travassó									
180A	Cipriano Duarte Ferreira	I	R de São Caetano Nº1, Almeir, 3750 – 751 Travassó	U-609	Travassó e Ois da Ribeira	1286/Travassó	565,8	565	553	0	43	
	Vitor Tavares Nunes	P	R de São Caetano Nº26, Almeir, 3750 – 751 Travassó									
	António Tavares Nunes – Cabeça de Casal de Herança de	P	R do Monte Nº25, 3750 – 755 Travassó									
	Eugénio Tavares Nunes - Cabeça de Casal de Herança de	P	R de São Caetano Nº16, Almeir, 3750 – 751 Travassó									
	Fernanda Claro Lopes	I	R de São Caetano Nº1, Almeir, 3750 – 751 Travassó									
180B	Não identificado					Travassó e Ois da Ribeira			980	0	43	
180C	Amadeu Ferreira de Moraes-Cabeça de Casal da Herança de	P	R de São Caetano Nº 6, Almeir, 3750-751 Travassó	R-5298	Travassó e Ois da Ribeira	Omisso	880		762	100	44	
180D	Não identificado					Travassó e Ois da Ribeira			23	0	43	
180E	Não identificado					Travassó e Ois da Ribeira			233	161	44	
180F	Não identificado					Travassó e Ois da Ribeira			275	79	44	
181	Manuel Joaquim Tavares dos Santos- Cabeça de Casal da Herança de	P	R de O Primeiro de Janeiro Nº358 Hab 406, 4100-365 Porto	R-5309	Travassó e Ois da Ribeira	Omisso	4950		961	0	44	
182	Ricardo João Morais de Matos	P	Burtscheider Str. 27, 52064 Alemanha	R-5310	Travassó e Ois da Ribeira	407/Travassó	1820	1820	1429	435	44	
	Júlio César Martins Pinheiro	P	Lg Santos Mártires 12, Travassó, 3750-755 Travassó									
183	Maria Madalena Abrantes de Almeida Pinheiro	P	Lg Santos Mártires 12, Travassó, 3750-755 Travassó	R-5349	Travassó e Ois da Ribeira	309/Travassó	2580	2580	1139	0	44	
	Célio Alberto da Silva Martins	P	R do Mato Nº19, Travassó Baixo, 3750-754 Travassó	R-5313	Travassó e Ois da Ribeira	2638/Travassó	850	850	188	0	44	
	Maria Judite Tavares de Almeida Martins	P	R do Mato Nº19, Travassó Baixo, 3750-754 Travassó									
183C	Ricardo João Morais de Matos	P	Burtscheider Str. 27, 52064 Aachen-Países Baixos	R-5311	Travassó e Ois da Ribeira	1353/Travassó	1610	1610	1055	0	44	
183D	Tatiane Elen Pinheiro Lavoura	P	PCT Doutor Alberto Souto 13 3º, 3800-147 Aveiro	R-5312	Travassó e Ois da Ribeira	3180/Travassó	1050	1050	1114	159	44	
	Gonçalo Miguel da Costa Santos	I	PCT Doutor Alberto Souto 13 3º, 3800-147 Aveiro									
184	Não identificado					Travassó e Ois da Ribeira			3151	69	44	
184A	António Pereira Lopes	P	Rua S. Miguel Nº6, Travassó, 3750-755 Travassó	R-5331	Travassó e Ois da Ribeira	1239/Travassó	1680	1680	1112	0	44	
	Ilda Maria Rodrigues Ferreira Lopes	P	Rua S. Miguel Nº6, Travassó, 3750-755 Travassó									
184C	Não identificado					Travassó e Ois da Ribeira			663	0	44	
184D	Não identificado					Travassó e Ois da Ribeira			1371	0	44	
184E	Não identificado					Travassó e Ois da Ribeira			549		44	
185	Daniel Rodrigues Sousa	P	R de Alagoa Nº11, Taipá, 3800-881 Requeixo	R-5321 (R-5322 n afetado)	Travassó e Ois da Ribeira	1034/Travassó	1560	3120	1560	55	0	44
	José Fernando da Conceição	P	R Nossa Senhora das Dores, Nº 23, Travassó Baixo, 3750-754 Travassó									
	Helena da Lage Lopes	P	R de Alagoa Nº11, Taipá, 3800-881 Requeixo									
	Maria de Fátima Tavares de Matos	P	R Nossa Senhora das Dores, Nº 23, Travassó Baixo, 3750-754 Travassó									
185A	João de Castro Marques	P	R do Monte Nº-29, Almeir, 3750-751 Travassó	R-2123	Trofa, Segadães e Lamas do Vouga		1440		1100	477	45	
185B	Jorge Silvestre Rodrigues Lavoura	P	R de S Caetano Nº3, Almeir, 3750-751 Travassó	R-2122	Trofa, Segadães e Lamas do Vouga	1917/Travassó	4780	4780	2166	110	0	45
185C	Napoleão Pires de Carvalho	P	R de Santo António, N.º 161, Mealhada, 3050-322 Mealhada	R-5329	Travassó e Ois da Ribeira	366/Travassó	1220	1220	46	0	45	
	Graciete Neves de Melo	P	R de Santo António, N.º 161, Mealhada, 3050-322 Mealhada									
	Odete Tavares Nunes Ferreira	P	R de São Caetano Nº 1, Almeir, 3750-751 Travassó									
	Amílcar Tavares Nunes	P	R Varanda de Pilatos S/Nº, Almeir, 3750-751 Travassó									
	Artur Tavares Nunes	P	R Padre Camelo, Nº 33, Travassó Baixo, 3750 – 754 Travassó									
	Rui Tavares Nunes	P	R João Baptista Nº 188, 3750-755 Travassó									
185D	Vitor Tavares Nunes	P	TV de São Caetano Nº 26, Almeir, 3750-751 Travassó	R-5300	Travassó e Ois da Ribeira	1282/Travassó	1000	1000	116	0	45	
	António Tavares Nunes - Cabeça de Casal da Herança De	P	R do Monte Nº 25, Travassó, 3750 – 755 Travassó									
	Eugénio Tavares Nunes – Cabeça de Casal da Herança De	P	R de São Caetano Nº 16, Almeir, 3750-751 Travassó									
	Cipriano Duarte Ferreira	P	R de São Caetano Nº 1, Almeir, 3750-751 Travassó									
	Ana Rosa Laranjeira Nunes	P	R Padre Camelo, Nº 33, Travassó Baixo, 3750 – 754 Travassó									
186	Não identificado					Trofa, Segadães e Lamas do Vouga			858	0	47	
186A	Manuel Francisco Simões Lopes - Cabeça de Casal da Herança de	P	R Nossa Senhora das Dores Nº 20 Carcavels, 3800-696 Eirol	R-2129	Trofa, Segadães e Lamas do Vouga	1953/Segadães	1340	1340	209	0	45	
	Rosa Vieira das Neves	P										
186B	Não Identificado					Trofa, Segadães e Lamas do Vouga			205	0	45	
186C	Não Identificado					Trofa, Segadães e Lamas do Vouga			747	0	47	
	Armanda Maria Pinheiro da Silva	P	R Joaquim Gomes Nº10, 3750-755 Travassó									

MAPA DE EXPROPRIAÇÕES PROJETO DE EXECUÇÃO DO EIXO RODOVIÁRIO AVEIRO/ÁGUEDA											
186E	Rui Manuel de Almeida Martins	I	R Joaquim Gomes Nº10, 3750 – 755 Travassó	R-2155 R-2156 (R-2154 – n afetado)	Trofa, Segadães e Lamas do Vouga	463/Segadães	1270 1270 1270	3810	941 1150	0	47
	Ermeinda Matos de Almeida	P	R. do Apeadeiro, n.º12, 3750-754 Travassó								
	António Gomes da Conceição	I	R. do Apeadeiro, n.º12, 3750-754 Travassó								
	Maria Pinheiro da Silva Mendes	P	R. Poças, n.º15 3850-637 Frossos								
	José António Mendes	P	R Poças Nº15, 3850 – 637 Frossos								
	Carla Maria dos Santos Pinheiro	P	Tv. da Escola, 6, Quinta Valongo, 3050-507 Vacarica								
	Maria Manuela Pinheiro da Silva	P	R. Cancioneiro de Águeda, Urbanização Souto do Rio, Lote 57, R/C Dto, Assequeins, 3750-304 Águeda								
	Albano Manuel de Pinho Marques	P	R Cancioneiro de Águeda, Urbanização Souto do Rio, Lote 57, R/C Dto, Assequeins, 3750 – 304 Águeda								
	António de Almeida Pires	P	Travassó								
	Maria Margarida Macedo de Almeida	I	Travassó								
Salú Tomás de Almeida	P	Travassó de Baixo									
Maria Rosa de Castro Laranjeira	P	Travassó de Baixo									
186F	Amadeu Ferreira de Morais – Cabeça de Casal da Herança de	P	R de São Caetano Nº6, Almeir, 3750-751 Travassó	R-2148	Trofa, Segadães e Lamas do Vouga	520/Segadães	1380	1380	53	0	45
	Marília de Oliveira Neves	P	Rua Pinto Bandeira, nº 350-Ap.16 Brasil								
186H	Amadeu Ferreira De Morais - Cabeça De Casal Da Herança De	P	R de São Caetano Nº 6, Almeir, 3750-751 Travassó	R-2140	Segadães e Lamas do Vouga	Omisso	4260		2209	0	45
186I	Não identificado				Trofa, Segadães e Lamas do Vouga				3108	0	45
186J	Mário Rocha – Cabeça de Casal da Herança de	P	R Manuel Bandeira 89, Hab. 53, Porto, 4150-479 Porto	R-2162	Trofa, Segadães e Lamas do Vouga	400/Segadães	3800	3800	866	0	47
	Maria Alice Simões Quinta da Rocha	P									
186K	Amadeu Ferreira de Morais - Cabeça de Casal da Herança de	P	R De São Caetano Nº 6, Almeir, 3750-751 Travassó	R-2150 (R-2157 – n afetado)	Trofa, Segadães e Lamas do Vouga	Omisso	630 (4440)		911	0	47
186L	Salvador de Melo Lopes	P	R Laudelino Miranda Melo Nº 254, Almeir, 3750-751 Travassó	R-2151	Trofa, Segadães e Lamas do Vouga	1568/Segadães	2120	2120	600	0	47
	Isabel Nunes Couto	P	R Laudelino Miranda Melo Nº 254, Almeir, 3750-751 Travassó								
186M	Não identificado				Trofa, Segadães e Lamas do Vouga				4411	0	48
186N	António Octávio Pinheiro Nunes	P	R João Baptista 162, 3750-755 Travassó	R-2158	Trofa, Segadães e Lamas do Vouga	Omisso	730		805	0	48
	Maria Teresa Oliveira Marques	I	R João Baptista 162, 3750-755 Travassó								
186O	Não identificado				Trofa, Segadães e Lamas do Vouga				3556	1617	45
186P	José Pinheiro de Almeida	P	Rua Dr Correia Miranda Nº26, 3750-755 Travassó	R-2143	Trofa, Segadães e Lamas do Vouga	445/Segadães	600	600	732	0	45
	Maria da Soledade Soares da Costa	I	Rua Dr Correia Miranda Nº26, 3750-755 Travassó								
	Joaquim Nuno Pinheiro de Almeida	P	Travassó								
	Maria Magna Pires de Oliveira Pinheiro de Almeida	I	Travassó								
	Maria de Lurdes Tavares Pinheiro	P	Travassó								
	Maria José Pinheiro de Almeida	P	Travassó								
	Maria Pinheiro de Almeida Tavares	P	22, Rue Ezekamann, Chatrian, 67000-Estrasburgo								
	António Morais Tavares	P	22, Rue Ezekamann, Chatrian, 67000-Estrasburgo								
Rui Pinheiro de Almeida	P	Mourisca do Vouga, Trofa									
186Q	Não identificado				Trofa, Segadães e Lamas do Vouga				673	6	45
186R	Não identificado				Trofa, Segadães e Lamas do Vouga				661	91	45
186S	Não identificado				Trofa, Segadães e Lamas do Vouga				413	0	45
186T	Rui Pinheiro de Almeida	P	R Professor Dinis Pires Nº 30, Travassó, 3750-755 Travassó	R-2133	Trofa, Segadães e Lamas do Vouga	443/Segadães	840	840	1348	413	46
	Maria Fernanda Duarte Pereira de Jesus	I	R Professor Dinis Pires Nº 30, Travassó, 3750-755 Travassó								
186U	Joaquim de Oliveira Garcia	P	R Alípio Saraiva 199, Travassó de Baixo, 3750 – 754 Travassó	R-2163	Trofa, Segadães e Lamas do Vouga	1253/Segadães	2890	2890	1825	1188	47
	Maria da Graça Estimado Guarino Garcia	P	R Alípio Saraiva 199, Travassó de Baixo, 3750 – 754 Travassó								
186V	Não identificado				Trofa, Segadães e Lamas do Vouga				436		46
186W	Manuel Francisco Simões Lopes-Cabeça de Casal da Herança de	P	R Nossa Senhora das Dores Nº 20 Carcavelos, 3800-696 Eírol	R-2125	Trofa, Segadães e Lamas do Vouga	1952/Segadães	4920	4920	4257	0	45
	Rosa Vieira das Neves	P	R Nossa Senhora das Dores Nº 20 Carcavelos, 3800-696 Eírol								
186X	Não identificado				Trofa, Segadães e Lamas do Vouga				1837	0	45
186Y	Jorge Silvestre Rodrigues Lavoura	P	R de São Caetano, n.º 3, Almeir, 3750-751 Travassó	R-2127	Trofa, Segadães e Lamas do Vouga	1918/Segadães	3350	3350	1093	339	45
186Z	Não identificado				Trofa, Segadães e Lamas do Vouga				2002	0	45
186AA	João Lopes Neves	P	Av Calouste Gulbenkian N.º 104 Direto, Letra M, Águeda, 3750-102 Águeda	R-2153	Trofa, Segadães e Lamas do Vouga	2044/Segadães	1620	1620	800	950	47
	Maria Margarida Neves Lopes	P	Av Calouste Gulbenkian N.º 104 Direto, Letra M, Águeda, 3750-102 Águeda								
	António Lopes de Matos	P	Av Calouste Gulbenkian N.º 104 Direto, Letra M, Águeda, 3750-102 Águeda								
	José Lopes Correia de Lima	P	Av Calouste Gulbenkian N.º 104 Direto, Letra M, Águeda, 3750-102 Águeda								
	Maria de Fátima Lopes de Matos	P	Av Calouste Gulbenkian N.º 104 Direto, Letra M, Águeda, 3750-102 Águeda								
	Mário Lopes Correia de Lima	P	Av Calouste Gulbenkian N.º 104 Direto, Letra M, Águeda, 3750-102 Águeda								
	Rosa Maria Lopes de Matos Laranjeira	P	Av Calouste Gulbenkian N.º 104 Direto, Letra M, Águeda, 3750-102 Águeda								
Inês de Sousa Moreira e Matos	P	Av Calouste Gulbenkian N.º 104 Direto, Letra M, Águeda, 3750-102 Águeda									
186AB	Não identificado				Trofa, Segadães e Lamas do Vouga				343	0	47
186AC	Não identificado				Trofa, Segadães e Lamas do Vouga				62	0	45
190	Samuel Tavares de Matos	P	R João Baptista Nº167, 3750 – 755 Travassó	R-2750	Travassó e Ois da Ribeira	1662/Travassó	540	540	280	0	46
	Ilda da Silva Mendonça	P	R João Baptista Nº167, 3750 – 755 Travassó								
190A	Hugo Filipe Queiró Morgado	P	R Sobreiro 10, 3750-755 Travassó	U-1445	Trofa, Segadães e Lamas do Vouga	3897/Travassó	1210	1210	5	0	46
	Ángela Raquel Santos Silva	P	R Sobreiro 10, 3750-755 Travassó								
	Banco Comercial Português	I	Praça D. João I, nº 28, Porto, 4000-295 Porto								

MAPA DE EXPROPRIAÇÕES PROJETO DE EXECUÇÃO DO EIXO RODOVIÁRIO AVEIRO/ÁGUEDA											
190B	Manuel Joaquim Ferreira Martins – Cabeça de Casal da Herança de	P	R Palmira Bastos 5 11º Dto, Portela, 2685-226 Portela Loures	R-2752	Travassó e Óis da Ribeira	598/Travassó	680	680	476	11	46
	Maria de Lourdes Alves de Serpa Viana Ferreira Martins	P	R Palmira Bastos 5 11º Dto, Portela, 2685-226 Portela Loures								
190C	Maria Herminia Pires Costa Silva	P	R Manuel Rodrigues Martins 32, 3800-695 Eiról	R-2756	Travassó e Óis da Ribeira	2220/Travassó	1310	1310	177	0	46
	Manuel Rodrigues da Silva	I	R Manuel Rodrigues Martins 32, 3800-695 Eiról								
190D	Samuel Tavares de Matos	P	R João Baptista N.º 167 Travassó 3750-755 Travassó	R-2748	Travassó e Óis da Ribeira	971/Travassó	540	540	256	0	46
	Ilda da Silva Mendonça	P	R João Baptista N.º 167 Travassó 3750-755 Travassó								
192	Maria Celeste Almeida Santos	P	R Sobreiro Nº2, 3750-755 Travassó								
	Armando Pinheiro de Melo	P	Rua Alvaro de Macedo, 104, Lucas – Rio de Janeiro – Brasil	R-2746 (U-427 n afetado)	Travassó e Óis da Ribeira	292/Travassó	270 (921)	1191	462	149	46
	Manuel Lopes da Silva Melo	P	Travassó, Águeda								
	Victor Manuel Pinheiro de Melo	P	Rua Honório Lemos, 106 – Porto Alegre - Brasil								
	Maria de Lurdes Duzzo de Melo	P	Rua Honório Lemos, 106 – Porto Alegre - Brasil								
193A	Maria Helena Francisca Lameiro Nunes	P	R João Baptista Nº188, 3750-755 Travassó	R-5274	Travassó e Óis da Ribeira	1660/Travassó	40	40	64	11	46
	Rui Tavares Nunes	P	R João Baptista Nº188, 3750-755 Travassó								
193B	Samuel Tavares de Matos	P	R João Baptista Nº167, 3750-755 Travassó	R-5273	Travassó e Óis da Ribeira	972/Travassó	95	95	73	38	46
	Ilda da Silva Mendonça	P	R João Baptista Nº167, 3750-755 Travassó								
193C	Francisca Maria Morais de Matos	P	Goesselestr 9, 28215 Bremen	R-5272	Travassó e Óis da Ribeira	406/Travassó	1780	1780	1065	349	46
193D	Paula Cristina Fonseca da Conceição	P	07 Impasse de la Bergerie – CantaGrils – Agelliers, 34380 Agelliers	R-5271	Travassó e Óis da Ribeira	3649/Travassó	500	500	484	97	46
	José Manuel de Matos Marques	P	07 Impasse de la Bergerie – CantaGrils – Agelliers, 34380 Agelliers								
193E	António Pinheiro Lopes	P	R Padre José Tavares Nº29, 3750-755 Travassó	R-5270	Travassó e Óis da Ribeira	540/Travassó	1450	1450	541	76	46
	Maria Augusta dos Santos Ferreira Lopes	P	R Padre José Tavares Nº29, 3750-755 Travassó								
193F	Não identificado				Travassó e Óis da Ribeira				46	19	46
194	Manuel Marques Pinheiro	P	R da Rigueira 11, 3750-755 Travassó	R-5269	Travassó e Óis da Ribeira		750		390	26	46
195	Manuel Morais Pires Alexandre	P	R da Rigueira, n.º 8, 3750-755 Travassó	R-5267	Travassó e Óis da Ribeira	1075/Travassó	550	730	306	0	46
	Lina Maria Tavares Pinheiro	I	R da Rigueira, n.º 8, 3750-755 Travassó								
196	Maria Vera da Fonseca e Silva	P	R da Rigueira 6, 3750-755 Travassó	R-5265	Travassó e Óis da Ribeira	2976/Travassó	1250	1250	240	0	46
	José Maria Ferreira da Silva	I	Travassó								
	Maria Augusta Silva da Fonseca	I	Travassó								
197	Joaquim Pires Marques	P	Rua da Fonte nº37, 3810-840 Oliveirinha	R-18	Travassó e Óis da Ribeira	475/Travassó	1020	1020	218	0	46
	Francelina Pires Marques	P	Rua da Fonte nº37, 3810-840 Oliveirinha								
198	Francisco José Simões Morais	P	R do Monte Nº16, 3750-755 Travassó	R-5264	Travassó e Óis da Ribeira	379/Travassó	2350	2350	232	0	46
	Maria Odete Pereira Rodrigues	P	R do Monte Nº16, 3750-755 Travassó								
198A	Amadeu Ferreira de Morais – Cabeça de Casal da Herança de	P	R de São Caetano n.º 6, Almeir, 3750-751 Travassó	R-5275	Travassó e Óis da Ribeira	Omisso	3520		12	0	46
199	Manuel Pires Marques	P	R Sengueiras, n.º 16, Costa do Valado, 3810-804 Oliveirinha	R-13	Travassó e Óis da Ribeira	465/Travassó	2740	2740	294	0	46
	Francelina Pires Alexandre	P	R Sengueiras, n.º 16, Costa do Valado, 3810-804 Oliveirinha								
	Joaquim Marques Saravia	P	Travassó								
205A	Luís Fernandes	P	Rua João Baptista, N.º 166, Travassó, 3750-755 Travassó	R-5247	Travassó e Óis da Ribeira	955/Travassó	1040	1100	121	0	48
206	Maria de Fátima dos Santos Vidal	P	R da Lagoinha, n.º 32, 3830-031 Ilhavo	R-5257	Travassó e Óis da Ribeira	1554/Travassó	1360	1360	399	0	46/48
207	Diogo Miguel Gaspar Duarte	P	R da Escola, n.º 27, Horta, 3800-718 Eiol	R-5258	Travassó e Óis da Ribeira	2009/Travassó	2030	2030	1875	362	46/48
207A	Maria de Lurdes Nunes Reis	P	R das Arrozinhas, n.º 4, 3750-755 Travassó	R-5259	Travassó e Óis da Ribeira	3922/Travassó	700	700	750	39	46
207B	Manuel Dinis Melo da Silva	P	Casa das Sementes, 28, Aldeia, 3750-743 Segadães	R-5260	Travassó e Óis da Ribeira	4017/Travassó	1430	1430	1035	256	46
	Maria de Fátima Rodrigues Lameiro	P	Casa das Sementes, 28, Aldeia, 3750-743 Segadães								
207C	Joaquim Pires Marques	P	Rua da Fonte, 37, Quintás, Costa Valado, 3810-840 Oliveirinha	R-19	Travassó e Óis da Ribeira	474/Travassó	1330	1330	746	0	46
	Francelina Pires Alexandre	P	Travassó								
	Joaquim Marques Saravia	P	Travassó								
207D	Manuel Rodrigues Morais	P	R João Baptista N.º 185, 3750-755 Travassó	R-5261	Travassó e Óis da Ribeira	3739/Travassó			24	0	46
	Maria de Lurdes dos Santos Garcia	P	R João Baptista N.º 185, 3750-755 Travassó						24		
208	Não identificado				Travassó e Óis da Ribeira				1020	0	48
208A	José Lopes Correia de Lima	P	R de São Miguel, n.º 16, 3750-755 Travassó	R-5241	Travassó e Óis da Ribeira	1803/Travassó	2450	2450	2540	0	48
	Anabela Mendes Pinheiro de Lima	I	R de São Miguel, n.º 16, 3750-755 Travassó								
208B	Não identificado				Travassó e Óis da Ribeira				993	0	48
208C	Manuel Dinis Melo da Silva	P	Casa das Sementes, 28, Aldeia, 3750-743 Segadães	R-5242	Travassó e Óis da Ribeira	4018/Travassó	2450	2450	2634	0	48
	Maria de Fátima Rodrigues Lameiro	I	Casa das Sementes, 28, Aldeia, 3750-743 Segadães								
208D	Celestino Ferreira de Matos – Cabeça de Casal da Herança de	P	R Joaquim Gomes 5, 3750-755 Travassó	R-5246	Travassó e Óis da Ribeira	391/Travassó	4450	4450	1777	0	48
	Maria da Conceição Neves da Silva Matos	I	R Joaquim Gomes 5, 3750-755 Travassó								
208E	José de Matos Laranjeira	P	Vieira da Bouça Nº 4, Travassó Baixo, 3750 – 754 Travassó	R-5245	Travassó e Óis da Ribeira	2788/Travassó	1000	1000	548	0	48
	Maria Emília Pires Laranjeira	I	Vieira da Bouça Nº 4, Travassó Baixo, 3750 – 754 Travassó								
209	Maria de Fátima Morais Laranjeira	P	Av. do Doutor Lourenço Peixinho, N.º 159-A 4.º Dto, Aveiro, 3800-166 Aveiro	R-5237	Travassó e Óis da Ribeira	551/Travassó	1720	1720	758	0	48
	Maria da Graça de Morais Laranjeira	P	R Conselheiro Veloso da Cruz 627 2º Dto Fte, Vila Nova Gaia								
209A	Maria Teresa de Oliveira Marques Nunes	P	R João Baptista 162, 3750-755 Travassó	R-5234	Travassó e Óis da Ribeira	Omisso	540		207	0	48
209B	Daniel Pereira de Melo – Cabeça de Casal da Herança de	P	Rua Correia Miranda, n.º 10, 3750-755 Travassó	R-5239	Travassó e Óis da Ribeira	2947/Travassó	1380	1380	700	0	48
	Maria Margarida Neves Lopes	P	Rua Correia Miranda, n.º 10, 3750-755 Travassó								
209C	Saul Ferreira Rodrigues Baía	P	LG dos Santos Mártires nº 7, 3750-755 Travassó	R-5238	Travassó e Óis da Ribeira		1450		722	0	48
	Maria Emília de Melo Lima Baía	I	LG dos Santos Mártires nº 7, 3750-755 Travassó								
210	José Castro Lopes	P	R Padre Camelo 9, Travassó Baixo, 3750-754 Travassó	R-5233	Travassó e Óis da Ribeira	Omisso	4870		374	0	48
	Maria Emília Henriques Gomes Lopes	P	R Padre Camelo 9, Travassó Baixo, 3750-754 Travassó								
210A	António de Oliveira Morais	P	R Padre Euclides 29 Travassó de Baixo, 3750-754 Travassó	R-5236	Travassó e Óis da Ribeira	1648/Travassó	1250	1250	643	0	48
	Maria de Fátima Morais da Conceição Oliveira	P	R Padre Euclides 29 Travassó de Baixo, 3750-754 Travassó								
210B	Não identificado				Travassó e Óis da Ribeira				675	0	48
210C	Maria Teresa de Oliveira Marques Nunes	P	R João Baptista 162, 3750-755 Travassó	R-5240	Travassó e Óis da Ribeira	Omisso	320		163	0	48
211	José Lima de Sousa Mendes	P	R Professor Dinis Pires Nº 22, Travassó, 3750-755 Travassó	R-5197	Travassó e Óis da Ribeira	4051/Travassó	1490	1583,46	1335	0	49
	Maria do Rosário Martins da Silva	P	R Professor Dinis Pires Nº 22, Travassó, 3750-755 Travassó								
211A	António Melo Ferreira	P	R Carril, n.º 39, 3750-755 Travassó	R-5196	Travassó e Óis da Ribeira	244/Travassó	2550	2550	1892	0	49
	Rosa Maria de Melo Lopes	P	R Carril, n.º 39, 3750-755 Travassó								

MAPA DE EXPROPRIAÇÕES PROJETO DE EXECUÇÃO DO EIXO RODOVIÁRIO AVEIRO/ÁGUEDA											
212	Pedro João de Deus Rodrigues Carlos	P	R de São Miguel, n.º 10, Travassó, 3750-755 Travassó	R-5200	Travassó e Ois da Ribeira	412/Travassó	1490	1490	1527	143	48/49
	Ana Maria dos Santos Moita	P	Nazare, 3830-728 Gafanha da Nazaré, 3830-728 Gafanha da Nazaré								
212A	Não identificado								6196	559	47
212B1	António Manuel Moita Anjos	P	R de São Miguel, Nº 10, Travassó, 3750-755 Travassó	R-5203	Travassó e Ois da Ribeira	3601/Travassó	900	900	902	0	47
	Maria Lopes Ferreira	P	R de São Miguel, Nº 10, Travassó, 3750-755 Travassó								
212B2	Maria de Fátima Lopes Ferreira	P	R João Baptista Nº129, 3750-755 Travassó	R-5202	Travassó e Ois da Ribeira	4009/Travassó	900	900	959	2	47
212C	Rui Tavares de Melo	P	R Póvoa, n.º 4, 3750-755 Travassó	R-5199	Travassó e Ois da Ribeira	3429/Travassó	830	830	628	117	48/49
	Isabel Maria Fernandes Pires de Melo	I	R Póvoa, n.º 4, 3750-755 Travassó								
212D	Rui Tavares de Melo	P	R Póvoa, n.º 4, 3750-755 Travassó	R-5201	Travassó e Ois da Ribeira	3430/Travassó	1450	1450	1490	218	47/48
	Isabel Maria Fernandes Pires de Melo	I	R Póvoa, n.º 4, 3750-755 Travassó								
212E	Não identificado								534	143	48/49
	Manuel Ferreira Gomes de Oliveira	P	R S. Miguel, n.º 35, 3750-755 Travassó								
212G	Maria Arlete da Silva Almeida Gomes de Oliveira	P	R S. Miguel, n.º 35, 3750-755 Travassó	R-2164 R-2165	Trofa, Segadães e Lamas do Vouga	888/Segadães	6450 6350	12800	596	0	47
	Maria Beatriz Gaspar da Costa	P	R da Escola Nº27, Horta, 3800 – 718 Eixo								
212H	Jorge Silvestre Rodrigues Lavoura	P	Rua São Caetano, nº 3, Almeiar, Travassó	R-2118	Trofa, Segadães e Lamas do Vouga	1682/Segadães	3920	3920	702	0	47
212I	Não identificado								263	0	47
212J	Não identificado								706	0	47
212K	Não identificado								438	0	47
213	Lúcia de Almeida Fernandes	P	R da Carvalho Nº641, 3750-720 Recardães	R-5193	Travassó e Ois da Ribeira	Omisso	670		442	0	49
	Luís Carlos Henriques Marques	I	R da Carvalho Nº641, 3750-720 Recardães								
213A	Não identificado								773	0	49
213B	Não identificado								906	0	49
214	Manuel Simões Lopes – Cabeça de Casal da Herança de	P	R Laudelino Miranda Melo Nº 254, Almeiar, 3750-751 Travassó	R-5190	Travassó e Ois da Ribeira	Omisso	1600		1073	0	49
215	Maria da Conceição Pires Nogueira	I	R João Baptista Nº138, 3750-755 Travassó	R-5189	Travassó e Ois da Ribeira	3618/Travassó	1450	1450	924	0	49
	António Luís Rodrigues Moreira	P	R João Baptista Nº138, 3750-755 Travassó								
216	Manuel Tavares Laranjeira	P	R Carril, nº 2, 3750-755 Travassó	R-5188	Travassó e Ois da Ribeira	411/Travassó	1490	1490	844	0	49
	Maria Silvina Tavares de Oliveira	P	R Carril, nº 2, 3750-755 Travassó								
217	Não identificado								654	0	49
218	Manuel Matos Laranjeira	P	R Padre Camelo 39, Travassó, 3750-754 Travassó	R-5185	Travassó e Ois da Ribeira	3878/Travassó	1750	1750	391	0	49
	Maria Teresa Moraes Pereira	I	R Padre Camelo 39, Travassó, 3750-754 Travassó								
219	Maria da Conceição Moraes de Melo	P	Largo dos Santos Mártires, nº 2 e 6, 3750-755 Travassó	R-5184	Travassó e Ois da Ribeira	3644/Travassó	1250	1250	417	0	49
	Celestino de Matos Laranjeira	P	Largo dos Santos Mártires, nº 2 e 6, 3750-755 Travassó								
220	Não identificado								206	0	49
	Jorge Manuel dos Santos Marques	P	75 Avenue du General de Gaulle Confians, 78700 - Ste Honorine, França								
	Clarinda de Almeida dos Santos	P	Fontinha, Segadães, 3750-741 Segadães								
220C	José de Oliveira Martins Pereira	P	Fontinha, Segadães, 3750-741 Segadães	R-5171	Travassó e Ois da Ribeira	590/Travassó	4950	4950	4133	427	49
	Lucília Moreira Martins	P	R de São Miguel, N.º 48, Travassó, 3750-755 Travassó								
	António Pedro Rodrigues	I	Estrada 109, 198, Vendemiho, 3810-139 Aveiro								
	Silvério de Almeida Santos - Cabeça de Casal da Herança de	P	R de São Miguel, N.º 48, Travassó, 3750-755 Travassó								
221A	Israel da Silva Melo	P	R da Fontela 90 Palhaça, Segadães	R-2182	Trofa, Segadães e Lamas do Vouga	679/Segadães	2210	2210	2552	169	49
221B	Manuel Moraes Pires Alexandre	P	R da Rigueira, n.º 8, 3750-755 Travassó	R-2177	Trofa, Segadães e Lamas do Vouga	1221/Segadães	1340	1341	299	0	49
	Lina Maria Tavares Pinheiro	I	R da Rigueira, n.º 8, 3750-755 Travassó								
221C	Não identificado								223	0	49
221D	Não identificado								2255	0	49
221E	Não identificado								840	0	49
222	Não identificado								1225	0	50
222A	José Rodrigues Ferreira Sousa	P	R Carril, n.º15, 3750-755 Travassó	R-5169	Travassó e Ois da Ribeira	Omisso	2130		1917	246	49/50
	Maria Alexandrina Lopes de Sousa Ferreira	I	R Carril, n.º15, 3750-755 Travassó								
222B	Saul Ferreira Rodrigues Baia	I	Lg dos Santos Mártires, n.º 7, 3750-755 Travassó	R-4999	Travassó e Ois da Ribeira	2360/Travassó	4850	4850	1672	0	49/50
	Maria Emília de Melo Lima Baia	P	Lg dos Santos Mártires, n.º 7, 3750-755 Travassó								
222C	Rosa Maria Rodrigues Ferreira	P	R João Baptista, n.º 142, 3750-755 Travassó	R-5170	Travassó e Ois da Ribeira	Omisso	2130		2193	0	49
222D	Maria Teresa Pires Nogueira	P	R João Batista, n.º 141, 3750-755 Travassó	R-5172	Travassó e Ois da Ribeira	556/Travassó	600	600	309	0	50
	Horácio Dias dos Santos	I	R João Batista, n.º 141, 3750-755 Travassó								
222F	Mário da Silva Neves	P	R do Canto, n.º 1, 3750-755 Travassó	R-5000	Travassó e Ois da Ribeira	3556/Travassó	3960	3960	3507	0	50
	Laura da Silva Neves	P	R do Canto, n.º 1, 3750-755 Travassó								
222H	Não identificado								191	0	50
222I	Maria Celeste Martins dos Santos	P	R da Nogueira Nº 31, Mourisca Vouga, 3750-780 Trofa AGD	R-4986	Travassó e Ois da Ribeira		1650		688	0	50
222J	Não identificado								164	216	50
223A	Paulo Rogério Lopes Pires	P	R João Baptista, n.º 155, Travassó, 3750-755 Travassó	R-5136	Travassó e Ois da Ribeira	382/Travassó	4570	4570	164	0	49
	Marco Alexandre Lopes Pires	P	R Joaquim Gomes 12, Travassó, 3750 – 755 Travassó								
223B	Eufémia Ferreira da Silva Correia Lopes	P	R Dom João da Silva Campos Neves, N.º 4, 3.º Esq.º, Lamego, 5100-148 Lamego	R-5175	Travassó e Ois da Ribeira	2077/Travassó	1480	1480	239	0	49
	José Mendes Lopes	P	R Dom João da Silva Campos Neves, N.º 4, 3.º Esq.º, Lamego, 5100-148 Lamego								
223C	Emanuel de Almeida Venade	P	R António Augusto de Almeida, n.º 479, 1.º Esq.º, Santa Eulália, 3750-041 Aguada de Cima	R-5138	Travassó e Ois da Ribeira	3805/Travassó	2570	2570	214	0	49
223D	Germano Magalhães Venade	P	R Manuel Maria Tavares, n.º 73, 3750-650 Ois da Ribeira	R-5139	Travassó e Ois da Ribeira	159/Travassó	4970	4970	359	0	49
	Filomena Maria Lopes Soares De Almeida Venade	P	R Manuel Maria Tavares, n.º 73, 3750-650 Ois da Ribeira								

MAPA DE EXPROPRIAÇÕES
PROJETO DE EXECUÇÃO DO EIXO RODOVIÁRIO AVEIRO/ÁGUEDA

223D1	Germano Magalhães Venade	P	R Manuel Maria Tavares, n.º 73, 3750-650 Ois da Ribeira	R-5141	Travassó e Ois da Ribeira	841/Travassó	700	1400	103	0	49
	Filomena Maria Lopes Soares De Almeida Venade	P	R Manuel Maria Tavares, n.º 73, 3750-650 Ois da Ribeira								
223E	Abel Neves de Oliveira	P	Rua do Carril nº 13, Travassó, 3750 - 755 Travassó	R-2	Travassó e Ois da Ribeira	1805/Travassó	1720	1720	142	0	50
	Maria Elisa de Almeida Pires Oliveira	P	Rua do Carril nº 13, Travassó, 3750 - 755 Travassó								
223F	Abel Neves de Oliveira	P	Rua do Carril nº 13, Travassó, 3750 - 755 Travassó	R-5142	Travassó e Ois da Ribeira	4003/Travassó	1000	1000	96	0	50
	Maria Elisa de Almeida Pires Oliveira	P	Rua do Carril nº 13, Travassó, 3750 - 755 Travassó								
223G	Abel Neves Oliveira	P	Rua do Carril nº 13, Travassó, 3750 - 755 Travassó	R-5144	Travassó e Ois da Ribeira	2987/Travassó	2320	2320	278	0	50
	Maria Elisa de Almeida Pires Oliveira	P	Rua do Carril nº 13, Travassó, 3750 - 755 Travassó								
	Anilce de Almeida Neves	P	Travassó, 3750 - 755 Travassó								
223H	Não identificado				Travassó e Ois da Ribeira				295	0	50
224A	Não identificado				Travassó e Ois da Ribeira				303	0	50
224B	Júlia Maria Pinheiro de Melo	P	R João Baptista, n.º 50, 3750-755 Travassó	R-5146	Travassó e Ois da Ribeira	1857/Travassó	1680	1680	81	0	50
	Paulo Manuel de Almeida Reis	I	R João Baptista, n.º 50, 3750-755 Travassó								
	Maria Ismenia Martins Pinheiro de Melo	P	R João Baptista, n.º 123, 3750-755 Travassó								
	José da Silva Melo	P	R João Baptista, n.º 123, 3750-755 Travassó								
224C	Diniz dos Reis Santos	P	R Comendador António Bernardino Nº 16, Ois da Ribeira	R-4226	Travassó e Ois da Ribeira	2866/Travassó	1750	1750	51	0	50
	Maria da Ascensão Tavares Brenha	P	R Comendador António Bernardino Nº 16, Ois da Ribeira								
	Autoridade Tributária e Aduaneira (Hipoteca Voluntária)	I	Rua da Prata n.º 10, Lisboa								
224D	Não identificado				Travassó e Ois da Ribeira				178	0	50
224E	Manuel de Oliveira Marques	P	R do Areal 32, Travassó, 3750-755 Travassó	R-5158	Travassó e Ois da Ribeira	739/Travassó	1180	1180	104	0	50
	Ana Maria Maia Nunes Marques	I	R do Areal 32, Travassó, 3750-755 Travassó								
224F	Não identificado				Travassó e Ois da Ribeira				551	0	50
224G	Não identificado				Travassó e Ois da Ribeira				90	0	50
224H	Não identificado				Travassó e Ois da Ribeira				31	0	50
224I	Não identificado				Travassó e Ois da Ribeira				28	0	50
224J	Não identificado				Travassó e Ois da Ribeira				46	0	50
224K	Não identificado				Travassó e Ois da Ribeira				91	0	50
224L	Não identificado				Travassó e Ois da Ribeira				22	0	50
224M	Não identificado				Travassó e Ois da Ribeira				21	0	50
225	Não identificado				Travassó e Ois da Ribeira				3142	0	51
225A	Não identificado				Travassó e Ois da Ribeira				1323	502	51
225B	Mário Ramos Martins	P	R dos Pousos, n.º 4, 3750-755 Travassó	R-4924	Travassó e Ois da Ribeira	Omisso	1480		546	0	51
	Rosa Matos Laranjeira	P	R dos Pousos, n.º 4, 3750-755 Travassó								
225C	Maria de Lourdes Pinheiro Nunes Reis	P	R das Arrocinhas Nº4, Travassó, 3750-755 Travassó	R-4974	Travassó e Ois da Ribeira	3921/Travassó	6080	6080	4429	0	50/51
225D	José Augusto Paulos	P	R João Baptista, n.º 30, 1.º D, 3750-755 Travassó	R-4932	Travassó e Ois da Ribeira	2011/Travassó	3980	3980	2842	0	51
	Rosa Maria Abrantes Simões	P	R João Baptista, n.º 30, 1.º D, 3750-755 Travassó								
225E	Fernando de Oliveira Moraes	P	R Carril Nº 29, Travassó, 3750-755 Travassó	R-4975	Travassó e Ois da Ribeira	753/Travassó	2950	1950	1665	301	50/51
	Maria Clara Tavares de Oliveira	P	R Carril Nº 29, Travassó, 3750-755 Travassó								
225F	Anabela Neves da Silva	P	R Nossa Senhora de Fátima, nº 23, 3750-650 Ois da Ribeira	R-4977	Travassó e Ois da Ribeira	Omisso	2300		872	0	50
225G	Não Identificado				Travassó e Ois da Ribeira				1138	0	50
225H	Fernando Neves de Oliveira	P	R do Carril, n.º 17, 3750-755 Travassó	R-4978	Travassó e Ois da Ribeira	3032/Travassó	3450	3450	1883	0	50
	Maria Adelaide Almeida Reis	P	R do Carril, n.º 17, 3750-755 Travassó								

MAPA DE EXPROPRIAÇÕES
PROJETO DE EXECUÇÃO DO EIXO RODOVIÁRIO AVEIRO/ÁGUEDA

225I	Abel Neves de Oliveira	P	R do Carril, n.º 13, 3750-755 Travassó	R-4979	Travassó e Óis da Ribeira	3038/Travassó	3450	3450	1834	0	50
	Maria Elisa de Almeida Pires Oliveira	P	R do Carril, n.º 13, 3750-755 Travassó								
	Maria José Tavares de Oliveira	P	R do Carril, n.º 13, 3750-755 Travassó								
	Armando Marques	P	R do Carril, n.º 13, 3750-755 Travassó								
225J	Jaime Miguel Oliveira Martins	P	R Carril Nº18, 3750 – 755 Travassó	R-4983	Travassó e Óis da Ribeira	854/Travassó	9200	9200	5298	0	50
	Rosa Maria Tavares de Oliveira Martins – Cabeça de Casal da Herança de	P	R Carril Nº18, 3750 – 755 Travassó								
	Jaime Ramos Martins	P	R Carril Nº18, 3750 – 755 Travassó								
225L	Maria Laura Soares de Almeida	P	Blumenstrasse, nº 23, 82383 hohenpeissenberg	R-4941	Travassó e Óis da Ribeira		4770		473	0	51
225M	António de Oliveira Morais	P	Rua Padre Euclides, nº 29, 3750-754 - Travassó	R-4926	Travassó e Óis da Ribeira	1651/Travassó	950	950	700	0	51
	Maria de Fátima Morais da Conceição Oliveira	P	Rua Padre Euclides, nº 29, 3750-754 - Travassó								
225N	Raquel Ferreira dos Santos	P	Rua do Comendador António Bernardino, nº 39 – Óis da Ribeira	R-4927	Travassó e Óis da Ribeira	2024/Travassó	2570	2570	1168	0	51
225O	José de Matos Laranjeira	P	Vieira da Bouça Nº 4, Travassó Baixo, 3750 – 754 Travassó	R-4930	Travassó e Óis da Ribeira	2787/Travassó	1836	1836	760	771	51
	Maria Emilia Pires Laranjeira	I	Vieira da Bouça Nº 4, Travassó Baixo, 3750 – 754 Travassó								
225P	Raquel Ferreira dos Santos	P	Rua do Comendador António Bernardino, nº 39 – Óis da Ribeira	R-5367	Travassó e Óis da Ribeira	2007/Travassó	1100	1100	126	0	51
225Q	Jorge Alberto da Silva Santos	P	Rua Agostinho da Silva, nº 18, Montes Azurva, 3800-735 - Eixo	R-4920	Travassó e Óis da Ribeira	2048/Travassó	450	450	79	0	51
	Maria Alexandrina Santos Simões	I	Rua Agostinho da Silva, nº 18, Montes Azurva, 3800-735 - Eixo								
225R	Jorge Alberto da Silva Santos	P	Rua Agostinho da Silva, nº 18, Montes Azurva, 3800-735 - Eixo	R-4918	Travassó e Óis da Ribeira		450		59	0	51
	Maria Alexandrina Santos Simões	I	Rua Agostinho da Silva, nº 18, Montes Azurva, 3800-735 - Eixo								
225S	Não Identificado				Travassó e Óis da Ribeira				110	0	51
225T	Não Identificado				Travassó e Óis da Ribeira				1776	0	51
226	Não Identificado				Travassó e Óis da Ribeira				4951	0	51
226A	José de Oliveira Pires	P	R João Baptista, n.º 72, 3750-755 Travassó	R-4876	Travassó e Óis da Ribeira	2066/Travassó	2920	3806,77	1042	0	52
	Eugénia Pereira de Matos Pires	I	R João Baptista, n.º 72, 3750-755 Travassó								
226B	João Manuel de Oliveira Marques	P	Av. Europa 211, Cacia, 3800-533 Cacia	R-4897	Travassó e Óis da Ribeira	4013/Travassó	2250	2250	1154	0	51/52
	Maria Manuela Lourenço da Silva Gomes Marques	I	Av. Europa 211, Cacia, 3800-533 Cacia								
226C	Ana Paula de Oliveira Marques	P	R João Baptista, n.º 85, 3750-755 Travassó	R-4898	Travassó e Óis da Ribeira	4016/Travassó	2250	2250	2061	0	51
	Victor Manuel Tavares da Conceição Coelho	I	R João Baptista, n.º 85, 3750-755 Travassó								
226D	José Fernando Tavares de Oliveira	P	R Direita n.º 52, Quintás, Oliveirinha, 3810-839 Oliveirinha	R-4894	Travassó e Óis da Ribeira	864/Travassó	9930	9930	5296	0	51/52
	Fernanda Maria Gonçalves Paulo	I	R Direita n.º 52, Quintás, Oliveirinha, 3810-839 Oliveirinha								
	Maria Silvana Tavares de Oliveira	P	R Carril Nº 2, Travassó, 3750-755 Travassó -								
	Manuel Tavares Laranjeira	I	R Carril Nº 2, Travassó, 3750-755 Travassó -								
226E	António José Pires Laranjeira	P	R João Baptista Nº 189, Travassó, 3750-755 Travassó	R-4910	Travassó e Óis da Ribeira	415/Travassó	890	890	786	0	51
	Maria Salomé Neves Lopes	P	R João Baptista Nº 189, Travassó, 3750-755 Travassó								
226F	Não Identificado				Travassó e Óis da Ribeira				1324	504	51
226G	Não Identificado				Travassó e Óis da Ribeira				766	0	51
226H	António Augusto Brandão da Silva	P	R Carril Nº 9 3750-755 Travassó	R-4908	Travassó e Óis da Ribeira	2584/Travassó	400	400	317	0	51
227	Maria da Soledade Carneiro Tavares da Silva de Almeida Costa	P	Av Infante Sto, 15, 7º Esq, 1350-175 Lisboa	R-4875	Travassó e Óis da Ribeira	2507/Travassó	9870	9870	8968	587	52
	Mário Júlio Brito de Almeida Costa	I	Av Infante Sto, 15, 7º Esq, 1350-175 Lisboa								
227A	José de Oliveira Pires	P	R João Baptista, n.º 72, 3750-755 Travassó	R-4878	Travassó e Óis da Ribeira	673/Travassó	2100	2333,04	2212	121	52
	Eugénia Pereira de Matos Pires	P	R João Baptista, n.º 72, 3750-755 Travassó								
227B	Não Identificado				Travassó e Óis da Ribeira				441	0	52
227C	Não Identificado				Travassó e Óis da Ribeira				1852	0	52
228	Não Identificado				Travassó e Óis da Ribeira				722	0	53
228A	José de Oliveira Pires	P	R João Baptista, n.º 72, 3750-755 Travassó	R-4854	Travassó e Óis da Ribeira	633/Travassó	4230	4271,31	20	0	53
	Eugénia Pereira de Matos Pires	P	R João Baptista, n.º 72, 3750-755 Travassó								
228B	União das Freguesias de Travassó e Óis da Ribeira	P	Rua São João Batista, n.º 95, 3750-755 Travassó	R-2276	Trofa, Segadães e Lamas do Vouga	Omisso	42450		401	0	53
228C	Jorge Nogueira Leitão	P	Tv Comandante Rocha da Cunha 15 2.1, Aveiro, 3800 – 136 Aveiro	R-4842	Travassó e Óis da Ribeira	532/Travassó	3670	3670	1260	0	53
228E	Anabela Marques Moreira	P	R Doutor Eduardo Santiago N.º 316 3750-742, Segadães	R-4843 R-4844 R-4845 R-4846 R-4848	Travassó e Óis da Ribeira	147/Travassó	1690 1690 1280 930 920	1690 1690 1280 930 920	5722	278	53
	Jorge Nogueira Leitão	P	Tv Comandante Rocha da Cunha 15 2.1, Aveiro, 3800 – 136 Aveiro								
228F	Não Identificado				Trofa, Segadães e Lamas do Vouga				191	286	53
228G	Joaquim Manuel Tavares de Oliveira	P	R Carril, n.º 10, 3750-755 Travassó	R-4849	Travassó e Óis da Ribeira	344/Travassó	1350	1350	302	0	53
	Irene Maria Neves Pinho	I	R Carril, n.º 10, 3750-755 Travassó								
228H	Não Identificado				Trofa, Segadães e Lamas do Vouga				1347	196	53
228I	Abel de Melo Neves – Cabeça de Casal da Herança de	P	R do Cruzeiro, n.º 77, 3750-742 Segadães	R-4851	Travassó e Óis da Ribeira		4380		3133	0	53
228J	Não Identificado				Travassó e Óis da Ribeira				1310	2	53
228K	Abel Neves de Oliveira	P	Rua do Carril nº 13, Travassó, 3750 – 755 Travassó	R-2279	Trofa, Segadães e Lamas do Vouga	1971/Segadães	2160	2160	837	0	52
	Maria Elisa de Almeida Pires Oliveira	P	Rua do Carril nº 13, Travassó, 3750 – 755 Travassó								
228L	Não Identificado				Segadães e Lamas do Vouga				783	8	52
228M	José de Oliveira Pires	P	R João Baptista, n.º 72, 3750-755 Travassó	R-4854	Travassó e Óis da Ribeira	633/Travassó	4230	4271,31	1651	0	52/53
	Eugénia Pereira de Matos Pires	P	R João Baptista, n.º 72, 3750-755 Travassó								
228N	Não Identificado				Travassó e Óis da Ribeira				3353	144	52/53
228O	Dorinda Crepta Marques	P	R Dr Eduardo Santiago 300, Segadães, 3750-742 Segadães	R-2280	Trofa, Segadães e Lamas do Vouga	409/Segadães	410	410	177	0	52
	João Maria Castro de Sousa Moreira	I	R Dr Eduardo Santiago 300, Segadães, 3750-742 Segadães								
229	Não Identificado				Travassó e Óis da Ribeira				4071	25	53
229A	João Pires Nolasco de Freitas	P	R do Serrado, n.º 5, 3750-755 Travassó	R-4836	Travassó e Óis da Ribeira	565/Travassó	2070	2070	981	136	56
	Maria José da Fonseca e Silva Nolasco	I	R do Serrado, n.º 5, 3750-755 Travassó								
229B	Tatiane Elen Pinheiro Lavoura	P	Pct Doutor Alberto Souto, 13, 3º andar, 3800-147 Aveiro	R-4836	Travassó e Óis da Ribeira	2177/Travassó	1070	1070	600	7	54

MAPA DE EXPROPRIAÇÕES PROJETO DE EXECUÇÃO DO EIXO RODOVIÁRIO AVEIRO/ÁGUEDA										
4470										
	Gonçalo Miguel da Costa Santos	I	Pct Doutor Alberto Souto, 13, 3º andar, 3800-147 Aveiro		Óis da Ribeira					
229C	João Maria Castro de Sousa Moreira	P	R Dr Eduardo Santiago 300, 3750-742 Segadães	R-4832	Trofa, Segadães e Lamas do Vouga	1137/Travassô	440	440	45	0 53
	Dorinda Crepta Marques	I	R Dr Eduardo Santiago 300, 3750-742 Segadães							
229D	Armanda Gaspar dos Anjos Lima – Cabeça de Casal da Herança de	P	R da Fonte, n.º 28, Cabanões, 3750-752 Travassô	R-4826	Travassô e Óis da Ribeira	2288/Travassô	420	420	407	87 53
	Laura da Silva Neves	P	R do Canto, n.º 1, 3750-755 Travassô							
	Abel de Melo Neves	P	Segadães							
	Cândida Coleta de Carvalho Martins	P	Segadães							
	António de Melo Neves	P	Rua do Canto, 122 - Travassô							
	Laura da Fonseca e Silva	P	Rua do Canto, 122 - Travassô							
	Arménio de Melo Pereira Marques	P	Estado do Rio de Janeiro-Brasil							
229E	Elone Sousa Marques	P	Estado do Rio de Janeiro-Brasil	R-4841	Travassô e Óis da Ribeira	2620/Travassô	1470	1470	488	0 53
	Ilda de Melo Neves	P	Rua Almirante Candido dos Reis, nº68, 1º, Aveiro							
	Joaquim Oliveira Morgado	P	Rua Almirante Candido dos Reis, nº68, 1º, Aveiro							
	Israel Neves de Melo	P	Rua João Batista, 122							
	Mariilinda dos Santos Melo Marques	I	Brasil							
	José de Melo Pereira Marques	P	Brasil							
229F	Não Identificado				Travassô e Óis da Ribeira				965	302 53/56
	João Pires Nolasco de Freitas	P	Rua do Serrado, n.º 5, 3750-755 Travassô							
229G	Maria José da Fonseca e Silva Nolasco	P	R do Serrado, n.º 5, 3750-755 Travassô	R-4837	Travassô e Óis da Ribeira	3626/Travassô	1190	1190	399	122 56
	Rosa Maria Rodrigues Ferreira	P	R João Baptista Nº 142, Travassô, 3750-755 Travassô							
229H	José Rodrigues Ferreira Sousa	P	R Carril Nº 15, Travassô,3750-755 Travassô	R-4825	Travassô e Óis da Ribeira		250		79	0 53
229I	ISOLUSA Soc Lus Refratários e Isolamentos Lda.	P	Raso de Travassô, 3750-753 Travassô	U-1110	Travassô e Óis da Ribeira	1748/Travassô	4700	4700	150	0 54/56
229J	Não Identificado				Travassô e Óis da Ribeira				102	0 54
	António Dias dos Santos	P	R Moliçã, n.º 74, Casal d'Álvaro, 3750-402 Espinhel							
229K	Zilla Tavares de Oliveira	I	R Moliçã, n.º 74, Casal d'Álvaro, 3750-402 Espinhel	R-4840	Travassô e Óis da Ribeira	1198/Travassô	1010	1010	40	0 53
	Maria de Fátima Morais Pires	P	R João Baptista N.º 126 3750-755 Travassô							
229L	Fernando Manuel Moura de Matos	P	R João Baptista N.º 126 3750-755 Travassô	R-4833	Travassô e Óis da Ribeira	2002/Travassô	1400	1400	1175	184 53
229M	Servimolas Indústria de Molas Metálicas, Lda	P	R Principal - Apartado 3047, Travassô, 3750-755 Travassô	R-4827	Travassô e Óis da Ribeira	1173/Travassô	3380	3380	280	0 54
230	Não Identificado				Travassô e Óis da Ribeira				2735	0 56/57
	Adelaide Maria Santos Pereira Quintal	P	R da Póvoa da Marta, n.º 42, Póvoa Marta, 3750-723 Recardães							
230A	Luís Pedro Almeida Quintal	P	R da Póvoa da Marta, n.º 42, Póvoa Marta, 3750-723 Recardães	R-4787 R-4784	Travassô e Óis da Ribeira	57/Travassô	690 8020	8710	690 3991	697 54/56
	Maria Margarida Pinheiro de Bastos Afonso Maia	P	R Herculano Coelho, n.º18, Chã, 3080-847 Figueira da Foz							
230C	Joaquim Manuel Rodrigues Afonso Maia	P	R Herculano Coelho, n.º18, Chã, 3080-847 Figueira da Foz	R-4779	Travassô e Óis da Ribeira	2821/Travassô	1900	1900	1214	411 56
	Jorge Daniel de Melo Tavares	P	R de São Caetano, n.º 20, Almeal, 3750-751 Travassô							
230D	Paulo Adriano Correia de Oliveira	P	R Armando Castela, n.º 3, 4º Esq., 3750-124 Águeda	R-4775	Travassô e Óis da Ribeira	1755/Travassô	2600	2600	433	0 56
	Severino de Almeida Ferreira	P	R do Sobreiro, n.º 20, 3750-308 Águeda							
230E	Benilde da Silva Braga	P	R do Sobreiro, n.º 20, 3750-308 Águeda	R-4776	Travassô e Óis da Ribeira	1094/Travassô	970	970	1091	86 56
	Maria da Silva Laranjeira Batista	P	R Padre Euclides, 15, 3750-755 Travassô							
	Arlindo de Oliveira Batista – Cabeça de Casal da Herança de	P	R Padre Euclides, 15, 3750-755 Travassô							
	Etelvina de Castro Silva	P	R Manuel Rodrigues Martins 25, Eirol, 3800 – 695 Eirol							
	Paulo Jorge Saraiwa Bastos	P	R Manuel Rodrigues Martins 25, Eirol, 3800 – 695 Eirol							
	Sebastião da Silva Laranjeira – Cabeça de Casal da Herança de	P	R do Canto Nº22, Travassô, 3750 – 755 Travassô							
	Anilce Rodrigues de Morais Laranjeira	P	R do Canto Nº22, Travassô, 3750 – 755 Travassô							
	José Paulo Tavares Laranjeira – Cabeça de Casal da Herança de	P	R João Baptista 37, Travassô, 3750 – 755 Travassô							
	Maria Lucília de Jesus Coelho	P	R João Baptista 37, Travassô, 3750 – 755 Travassô							
230G	Olga Margarida Pereira Matos	P	R da Residência nº6, Eirol, 3800-682 Eirol	R-4804	Travassô e Óis da Ribeira	459/Travassô	340 340 340 340 340 340	2720	460 310 250 133 131 180 263	148 0 0 0 0 0 348 55/56
	Paulo José Soares Lamas Silva	P	E.N.1, nº 40, Cavada Nova, Albergaria-a-Velha	R-3734	Trofa, Segadães e Lamas do Vouga	3608/Travassô	340	608	343	262 56/57
230M	Carla Andreyra Valente Tavares D'Oliveira	P	Rua Isaac Salazar n.º 45, Bloco B, Apt. 1502, Bairro da Tamarineira, Recife Brasil							
	Ivson José Lacerda da Silva	I	Rua Isaac Salazar n.º 45, Bloco B, Apt. 1502, Bairro da Tamarineira, Recife Brasil							
230N	Paulo Sérgio Valente Tavares D'Oliveira	P	Estrada Nacional do Poço n.º 373, CS 10, Bairro do Poço da Panela, Recife, Brasil	R-4778	Travassô e Óis da Ribeira	3991/Travassô	1110	1110	828	282 56
	Maria Raquel Lima do Ó	I	Estrada Nacional do Poço n.º 373, CS 10, Bairro do Poço da Panela, Recife, Brasil							
	António Paulo Martins Nogueira	P	R Professor Fernando Bessa, nº 1365, Fontinha, 3750-741 Segadães							
230O	Amélia Maria Martins Saraiva	I	R Professor Fernando Bessa, nº 1365, Fontinha, 3750-741 Segadães	R-4777	Travassô e Óis da Ribeira	1923/Travassô	1450	1450	740	240 56
	Adelaide Maria Santos Pereira Quintal	P	R da Póvoa da Marta, n.º 42, Póvoa Marta, 3750-723 Recardães							
230P	Luís Pedro Almeida Quintal	I	R da Póvoa da Marta, n.º 42, Póvoa Marta, 3750-723 Recardães	R-4785	Travassô e Óis da Ribeira	60/Travassô	2030	2030	90	0 56
230Q	Não Identificado				Trofa, Segadães e Lamas do Vouga				532	0 55
230R	Não Identificado				Trofa, Segadães e Lamas do Vouga				192	113 55
231	Não Identificado	P			Travassô e Óis da Ribeira				11930	0 56/57
	José Augusto Baltazar Simões de Barros	P	R 25 de Abril, n.º 64, Ala 2, 2º, Campolinho, Mourisca, Vouga 3750-778 Águeda							
231A	Rosa Maria dos Santos Marques	I	R 25 de Abril, n.º 64, Ala 2, 2º, Campolinho, Mourisca, Vouga 3750-778 Águeda	R-4749	Travassô e Óis da Ribeira	1147/Travassô	950	950	32	0 57
	Gustavo Filipe Nogueira Ramalho	P	R da Póvoa, n.º 3, 3750-755 Travassô							
231B	Maria Margarida Pinheiro de Bastos Afonso Maia	P	R Herculano Coelho, n.º 18, Chã, 3080-847 Figueira da Foz	R-3916	Trofa, Segadães e Lamas do Vouga	2372/Segadães	1720	1720	1177	0 57
	Joaquim Manuel Rodrigues Afonso Maia	P	R Herculano Coelho, n.º 18, Chã, 3080-847 Figueira da Foz							
231C	Não identificado			R-3846	Trofa, Segadães e Lamas do Vouga	1786/Segadães	8670	8670	2546	0 57
231D	Não identificado				Trofa, Segadães e Lamas do Vouga				31	0 57

MAPA DE EXPROPRIAÇÕES
PROJETO DE EXECUÇÃO DO EIXO RODOVIÁRIO AVEIRO/ÁGUEDA

231E	Não identificado				Trofa, Segadães e Lamas do Vouga				1113	702	57
231F	Não identificado				Trofa, Segadães e Lamas do Vouga				1388	309	57
231H	Cecilio Nunes de Almeida- cabeça de casal da herança de	P	Segadães, 3570-742 Segadães	R-3848	Trofa, Segadães e Lamas do Vouga		2100		2509	360	57
231I	Maria Manuela Martins Esteves Correia	P	R.do Apeadeiro, nº17, Águeira -3750-879 Valongo do Vouga	R-3912	Trofa, Segadães e Lamas do Vouga	1189/Segadães	590	590	608	207	57
	Cipriano Rodrigues Correia	I	R.do Apeadeiro, nº17, Águeira -3750-879 Valongo do Vouga								
236	Não Identificado				Travassó e Ois da Ribeira				684	0	58
237	Não Identificado				Travassó e Ois da Ribeira				2529	0	58
238	Manuel de Oliveira Marques	P	R do Areal, n.º 32, 3750-755 Travassó	R-3858	Trofa, Segadães e Lamas do Vouga	527/Segadães	3800	3800	2129	488	57/58
	Ana Maria Maia Nunes Marques	I	R do Areal, n.º 32, 3750-755 Travassó								
238A	José Fernando da Conceição	P	R Nossa Senhora das Dores, n.º 23, Travassó Baixo, 3750-754 Travassó	R-4624	Travassó e Ois da Ribeira	505/Travassó	3380	3380	3418	0	58
	Maria de Fátima Tavares de Matos	P	R Nossa Senhora das Dores, n.º 23, Travassó Baixo, 3750-754 Travassó								
238B	José Eduardo de Oliveira Morais	P	R da Cheira, n.º17, 3750-774 Trofa	R-4714	Travassó e Ois da Ribeira	634/Travassó	650	650	99	0	57
	Zulmira de Almeida Correia	P	R da Cheira, n.º17, 3750-774 Trofa								
238C	Maria de Fátima Tavares de Melo	P	Rua Dr Armando Gonçalves, 87 Tentúgal, 3140-574 Tentúgal	R-4623	Travassó e Ois da Ribeira	3438/Travassó	370	370	422	0	58
239B	Pasco Imobiliária, S.A.	P	Raso de Paredes, 3750-316 Águeda	R-4629	Travassó e Ois da Ribeira	1474/Travassó	2620	2620	756	0	59
	Laudelino Miranda Melo Herd	P	Travassó, 3750 Águeda								
239C	Pasco Imobiliária, S.A.	P	Raso de Paredes, 3750-316 Águeda	R-4630	Travassó e Ois da Ribeira	424/Travassó	880	880	229	0	59
239D	Pasco Imobiliária, S.A.	P	Raso de Paredes, 3750-316 Águeda	R-4631	Travassó e Ois da Ribeira	1363/Travassó	880	880	247	0	59
240	Márcio Rafael de Melo Pinheiro	P	R das Candeeiras, n.º 130, Crastovães, 3750-775 Trofa	R-4621	Travassó e Ois da Ribeira	2291/Travassó	1300	1757	430	0	59
	Ana Júlia de Vasconcelos Dias	P	R das Candeeiras, n.º 130, Crastovães, 3750-775 Trofa								
240A	Carlos Manuel da Costa Lopes	P	R Herois de Angola, n.º 19, Eirol, 3800-690 Eirol	R-4620	Travassó e Ois da Ribeira	201/Travassó	2050	2050	666	0	59
	Maria da Conceição Oliveira Lima	I	R Herois de Angola, n.º 19, Eirol, 3800-690 Eirol								
240B	Maria Clara Pires de Oliveira	P	R Correia Miranda, n.º 35, 3750-755 Travassó	R-4697	Travassó e Ois da Ribeira	2923/Travassó	250		246	0	58
	José Francisco Antunes de Freitas	P	R Correia Miranda, n.º 35, 3750-755 Travassó								
241	José Rodrigues Ferreira Sousa	P	R Carril, nº 15, 3750-755 Travassó	R-4622	Travassó e Ois da Ribeira		1300		8	0	58
	António Rodrigues Ferreira	P	R Joao Baptista, nº142, 3750-755 Travassó								
	Jardim Social de Travassó	P	Bairro dos Castanheiros, Rua B, n.º 65, 3750-755 Travassó								

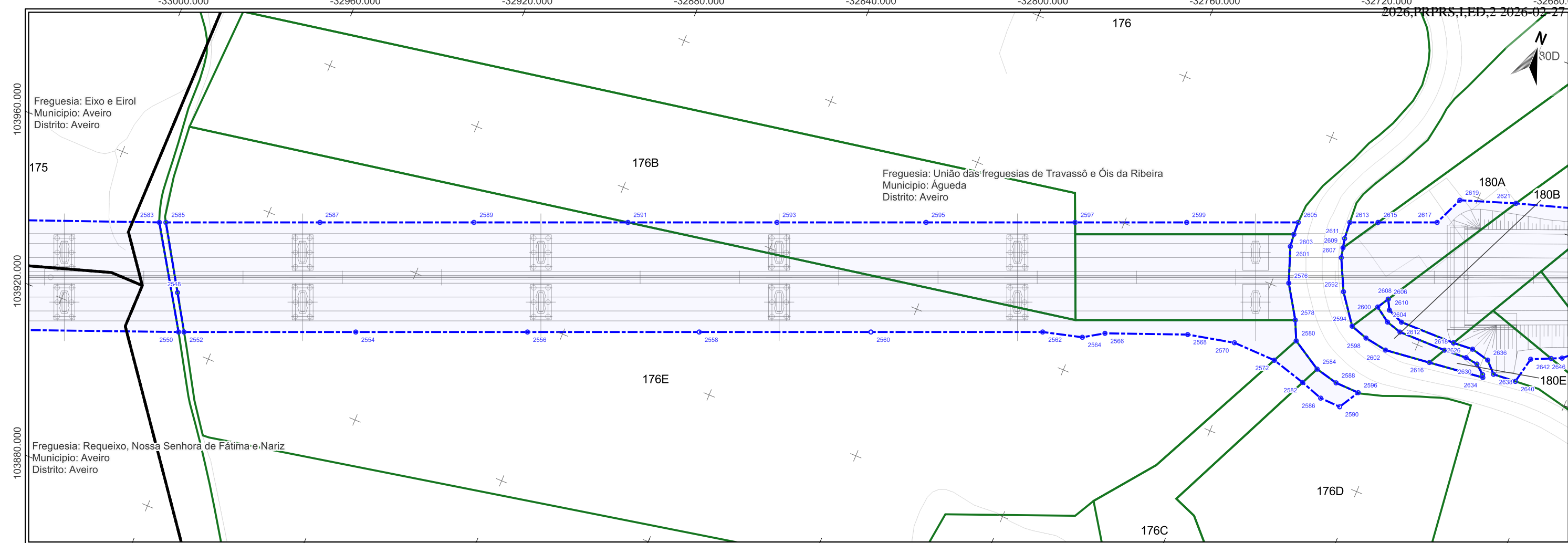

Impar	X	Y
2583	-32984,589	103947,095
2585	-32983,06	103947,729
2587	-32947,219	103962,593
2589	-32911,377	103977,456
2591	-32875,536	103992,32
2593	-32840,85	104006,705
2595	-32806,163	104021,09
2597	-32771,476	104035,474
2599	-32745,512	104046,242
2601	-32719,071	104050,661
2603	-32719,416	104053,816
2605	-32719,548	104057,009
2607	-32706,131	104052,956
2609	-32706,688	104055,424
2611	-32707,208	104057,727
2613	-32707,542	104061,988
2615	-32700,99	104064,705
2617	-32687,242	104070,407
2619	-32684,078	104077,761
2621	-32670,714	104082,454

Par	X	Y	2600	-32692,895	104044,993
2548	-32973,589	103932,517	2602	-32686,928	104035,724
2550	-32969,542	103923,449	2604	-32689,166	104042,437
2552	-32968,271	103923,976	2606	-32691,208	104047,841
2554	-32928,309	103940,55	2608	-32691,2	104047,828
2556	-32888,346	103957,123	2610	-32689,878	104045,387
2558	-32848,384	103973,697	2612	-32685,3	104041,319
2560	-32808,422	103990,271	2614	-32685,911	104043,76
2562	-32768,459	104006,845	2616	-32675,518	104037,08
2564	-32758,712	104009,449	2618	-32673,191	104041,399
2566	-32753,831	104012,551	2620	-32671,81	104043,963
2568	-32734,456	104020,241	2622	-32671,788	104043,991
2570	-32722,792	104022,851	2624	-32671,772	104043,963
2572	-32711,824	104022,639	2626	-32667,429	104041,742
2574	-32711,819	104022,639	2628	-32666,76	104044,335
2576	-32715,897	104041,961	2630	-32664,306	104041,296
2578	-32710,815	104034	2632	-32661,964	104039,4
2580	-32708,613	104029,264	2634	-32661,63	104038,731
2582	-32703,093	104020,192	2636	-32662,187	104043,248
2584	-32701,004	104024,698	2638	-32659,455	104040,515
2586	-32697,379	104018,288	2640	-32653,688	104040,975
2588	-32695,265	104023,335	2642	-32652,264	104047,605
2590	-32692,125	104018,108	2644	-32647,572	104049,751
2592	-32702,33	104045,236	2646	-32645,053	104050,903
2594	-32696,997	104038,064			
2596	-32689,176	104023,187			
2598	-32692,624	104036,64			

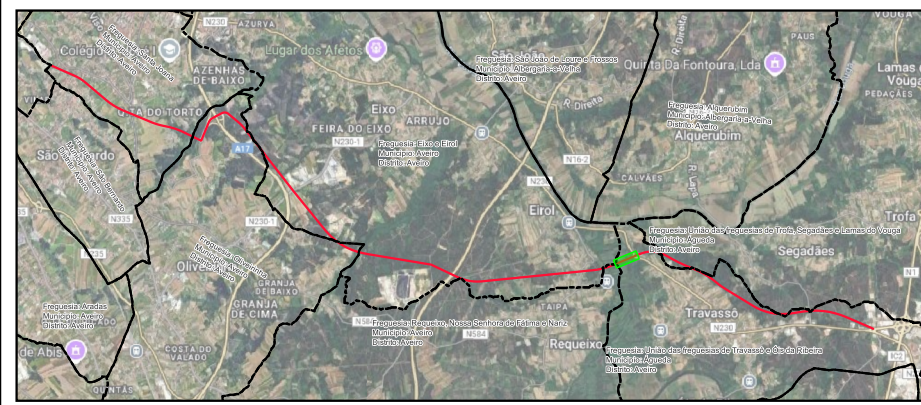
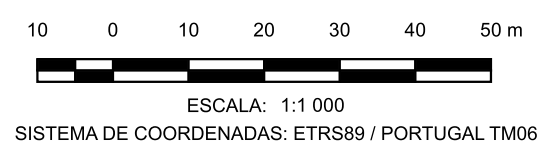

- LEGENDA**
- LimitesAdmin
 - Limite de Expropriação
 - Ônus de Servidão
 - Limite do Prédio
 - Vértice Ônus de Servidão
 - Vértice Limite de Expropriação

Nº	DATA	DESCRIÇÃO	NOME
00	08/2025		
Requerente: CÂMARA MUNICIPAL DE AVEIRO E CÂMARA MUNICIPAL DE ÁGUEDA Obra: EIXO AVEIRO - ÁGUEDA Local: AVEIRO-ÁGUEDA Especialidade: EXPROPRIAÇÕES Designação: PLANTA PARCELAR		Técnico Responsável: ENG. ABEL GOMES Escalas: 1:1 000 Colaboradores: ENG. MATHEUS SOUZA Fase: PROJETO EXECUÇÃO PROC. ESPECIALIDADE FOLHA REV. Ref. EP1557 EXPROP 043 00	
Rua Viriato 161 - 3430-649 Cabanas de Viriato I Viseu Telef. 232 691 707 Fax 232 691 144			

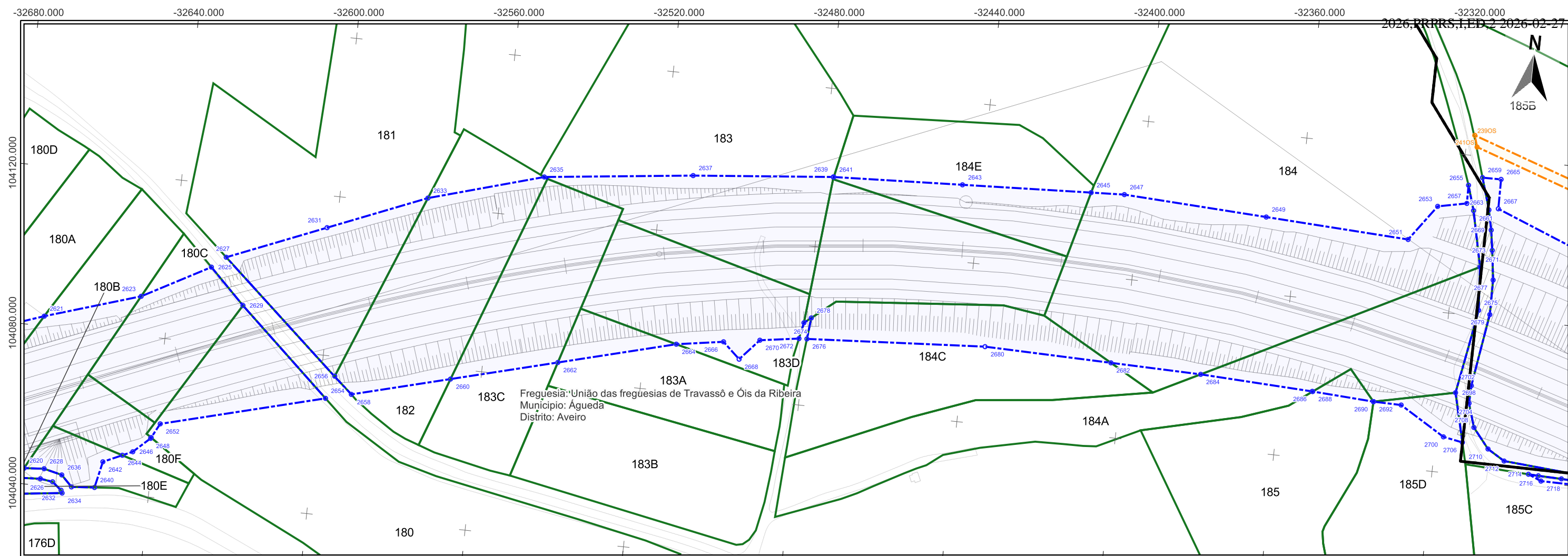

Freguesia: União das freguesias de Travassô e Ôis da Ribeira
 Município: Águeda
 Distrito: Aveiro

Impar	X	Y	2673	-32310,735	104136,817
2621	-32670,714	104082,454	2675	-32312,555	104121,487
2623	-32647,035	104089,954	2677	-32309,738	104129,44
2625	-32630,252	104099,081	2679	-32309,665	104120,712
2627	-32626,808	104101,938			
2629	-32621,364	104090,321			
2631	-32602,392	104111,971			
2633	-32577,976	104122,005			
2635	-32549,451	104130,325			
2637	-32512,308	104134,574			
2639	-32477,276	104137,896			
2641	-32477,138	104137,902			
2643	-32444,789	104139,328			
2645	-32412,439	104140,753			
2647	-32404,09	104141,121			
2649	-32368,062	104139,234			
2651	-32332,034	104137,346			
2653	-32325,511	104146,394			
2655	-32318,361	104152,471			
2657	-32318,31	104147,894			
2659	-32316,064	104154,739			
2661	-32316,443	104146,272			
2663	-32312,628	104146,851			
2665	-32310,386	104154,788			
2667	-32310,304	104147,367			
2669	-32311,526	104141,864			
2671	-32313,346	104132,347			

Par	X	Y	2678	-32479,07	104102,097
2626	-32667,429	104041,742	2680	-32434,914	104099,482
2628	-32666,76	104044,335	2682	-32403,046	104098,741
2630	-32664,306	104041,296	2684	-32380,324	104098,212
2632	-32661,964	104039,4	2686	-32352,027	104096,871
2634	-32661,63	104038,731	2688	-32351,882	104096,862
2636	-32662,187	104043,248	2690	-32336,442	104095,921
2638	-32659,455	104040,515	2692	-32336,442	104095,922
2640	-32653,688	104040,975	2694	-32336,442	104095,921
2642	-32652,264	104047,605	2696	-32329,436	104095,8
2644	-32647,572	104049,751	2698	-32316,173	104100,308
2646	-32645,053	104050,903	2700	-32318,049	104088,961
2648	-32640,947	104054,714	2702	-32312,419	104102,468
2650	-32640,839	104054,922	2704	-32312,523	104098,027
2652	-32638,931	104058,585	2706	-32313,159	104088,06
2654	-32598,309	104069,29	2708	-32310,683	104092,104
2656	-32596,586	104075,072	2710	-32306,591	104087,094
2658	-32591,963	104070,962	2712	-32302,258	104084,508
2660	-32567,585	104077,386	2714	-32295,818	104081,845
2662	-32541,217	104084,334	2716	-32293,32	104081,716
2664	-32512,103	104092,006	2718	-32292,523	104080,46
2666	-32500,369	104093,845	2720	-32287,476	104081,556
2668	-32496,017	104089,91			
2670	-32491,328	104095,189			
2672	-32481,608	104096,629			
2674	-32480,784	104100,695			
2676	-32479,614	104096,751			

ImparOS	X	Y
239OS	-32318,111	104165,105
241OS	-32317,226	104162,239

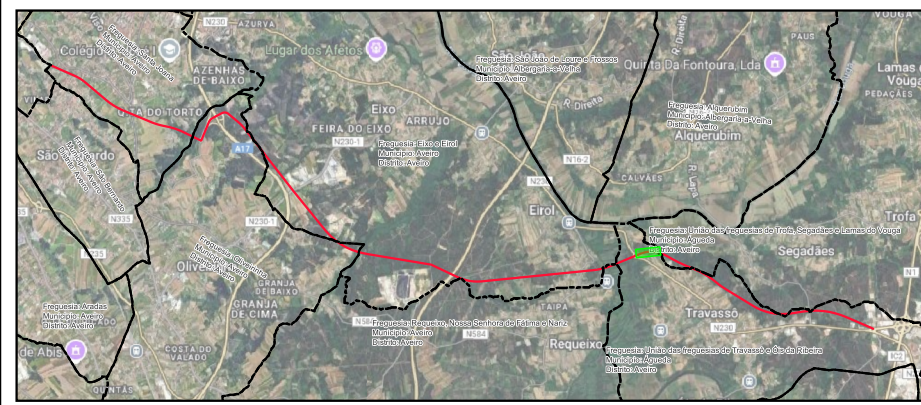
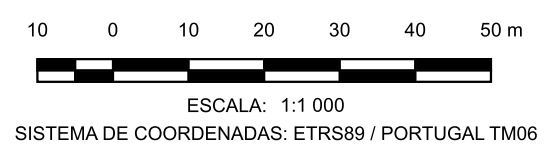

- LEGENDA**
- LimitesAdmin
 - Limite de Expropriação
 - Ônus de Servidão
 - Limite do Prédio
 - Vértice Ônus de Servidão
 - Vértice Limite de Expropriação

Nº	DATA	DESCRIÇÃO	NOME
00	08/2025		
Requerente: CÂMARA MUNICIPAL DE AVEIRO E CÂMARA MUNICIPAL DE ÁGUEDA Obra: EIXO AVEIRO - ÁGUEDA Local: AVEIRO-ÁGUEDA Especialidade: EXPROPRIAÇÕES Designação: PLANTA PARCELAR		Técnico Responsável: ENG. ABEL GOMES Escalas: 1:1 000 Colaboradores: ENG. MATHEUS SOUZA Fase: PROJETO EXECUÇÃO PROC. ESPECIALIDADE FOLHA REV. Ref. EP1557 EXPROP 044 00	
Rua Viriato 161 - 3430-649 Cabanas de Viriato I Viseu Telef. 232 691 707 Fax 232 691 144			

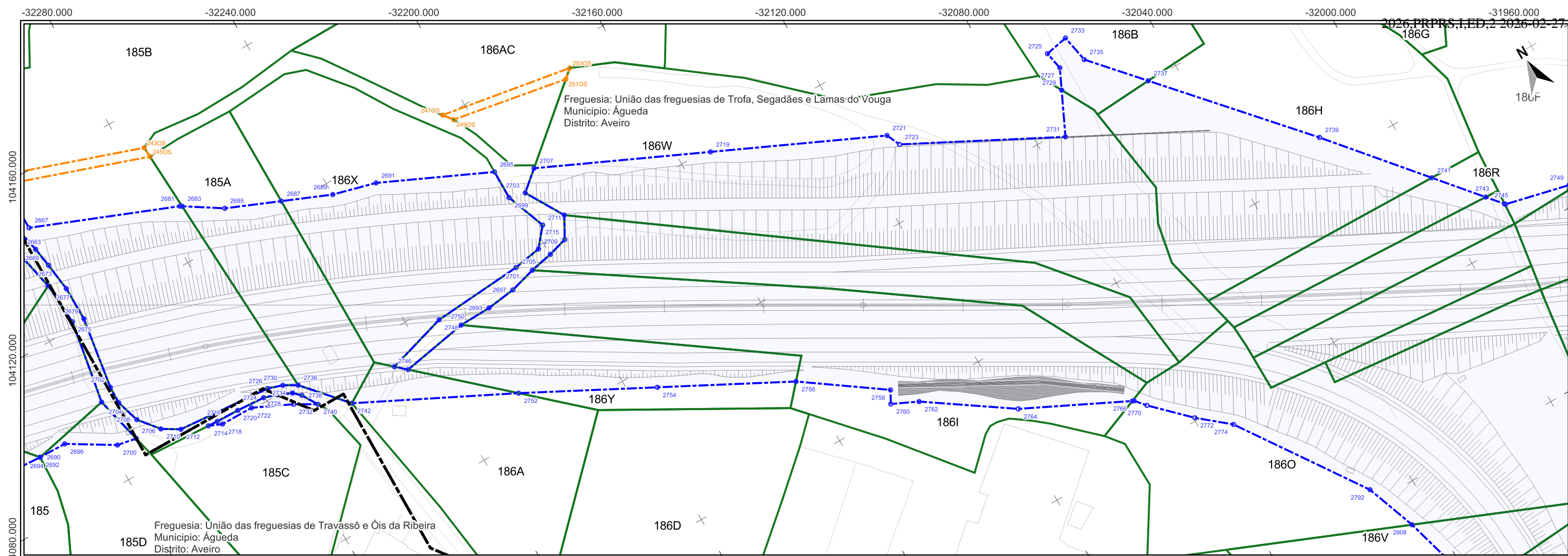

Impar	X	Y	2721	-32111,639	104060,693
2669	-32311,526	104141,864	2723	-32110,03	104057,198
2671	-32313,346	104132,347	2725	-32066,453	104058,571
2673	-32310,735	104136,817	2727	-32065,526	104053,94
2675	-32312,555	104121,487	2729	-32067,895	104048,871
2677	-32309,738	104129,44	2731	-32072,886	104038,19
2679	-32309,665	104120,712	2733	-32060,57	104059,748
2681	-32274,694	104133,312	2735	-32059,161	104052,708
2683	-32274,22	104133,01	2737	-32047,844	104040,121
2685	-32265,176	104127,256	2739	-32017,54	104006,419
2687	-32251,96	104121,796	2741	-31998,055	103983,65
2689	-32239,903	104116,814	2743	-31988,714	103972,735
2691	-32229,012	104113,965	2745	-31985,422	103968,888
2693	-32219,938	104072,625	2747	-31985,256	103968,694
2695	-32201,809	104101,619			
2697	-32212,48	104073,592			
2699	-32201,813	104094,179			
2701	-32209,016	104078,082			
2703	-32197,722	104093,212			
2705	-32205,774	104075,458			
2707	-32192,728	104097,497			
2709	-32201,813	104079,332			
2711	-32197,921	104084,034			
2713	-32199,89	104076,692			
2715	-32194,925	104078,107			
2717	-32191,951	104083,506			
2719	-32152,184	104079,095			

Par	X	Y	2742	-32261,723	104068,903
2690	-32336,442	104095,921	2744	-32247,874	104071,579
2692	-32336,442	104095,922	2746	-32245,246	104069,234
2694	-32336,442	104095,921	2748	-32232,293	104076,252
2696	-32329,436	104095,8	2750	-32228,138	104072,364
2698	-32316,173	104100,308	2752	-32224,085	104050,352
2700	-32318,049	104088,961	2754	-32193,104	104034,357
2702	-32312,419	104102,468	2756	-32162,123	104018,362
2704	-32312,523	104098,027	2758	-32142,553	104004,761
2706	-32313,159	104088,06	2760	-32144,248	104001,649
2708	-32310,683	104092,104	2762	-32137,767	103998,65
2710	-32306,591	104087,094	2764	-32117,047	103984,718
2712	-32302,258	104084,508	2766	-32091,17	103972,231
2714	-32295,818	104081,845	2768	-32090,77	103972,038
2716	-32293,32	104081,716	2770	-32088,551	103969,463
2718	-32292,523	104080,46	2772	-32079,643	103960,79
2720	-32287,476	104081,556	2774	-32072,041	103954,53
2722	-32284,164	104080,403	2792	-32050,385	103923,29
2724	-32280,278	104081,105	2808	-32045,568	103910,422
2726	-32278,22	104082,597			
2728	-32276,904	104080,042			
2730	-32274,549	104081,413			
2732	-32274,562	104075,952			
2734	-32273,398	104078,528			
2736	-32271,177	104079,539			
2738	-32271,645	104076,855			
2740	-32269,228	104072,892			

ImparOS	X	Y
243OS	-32275,216	104150,506
245OS	-32275,064	104147,841
247OS	-32206,042	104120,471
249OS	-32204,198	104118,105
251OS	-32174,7	104112,969
253OS	-32172,423	104114,923

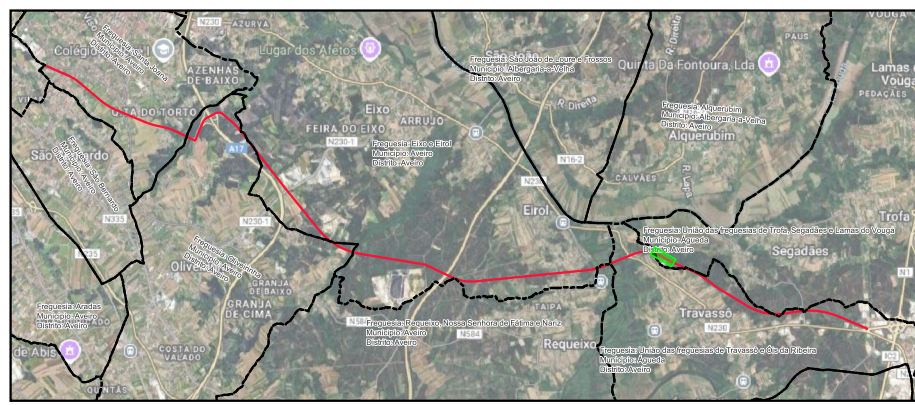

- LEGENDA**
- LimitesAdmin
 - Limite de Expropriação
 - Ônus de Servidão
 - Limite do Prédio
 - Vértice Ônus de Servidão
 - Vértice Limite de Expropriação

Nº	DATA	DESCRIÇÃO	NOME
00	08/2025		
Requerente: CÂMARA MUNICIPAL DE AVEIRO E CÂMARA MUNICIPAL DE ÁGUEDA Obra: EIXO AVEIRO - ÁGUEDA Local: AVEIRO-ÁGUEDA Especialidade: EXPROPRIAÇÕES Designação: PLANTA PARCELAR		Técnico Responsável: ENG. ABEL GOMES Escalas: 1:1 000 Colaboradores: ENG. MATHEUS SOUZA Fase: PROJETO EXECUÇÃO PROC. ESPECIALIDADE FOLHA REV. Ref. EP1557 EXPROP 045 00	
Rua Viriato 161 - 3430-649 Cabanas de Viriato I Viseu Telef. 232 691 707 Fax 232 691 144			

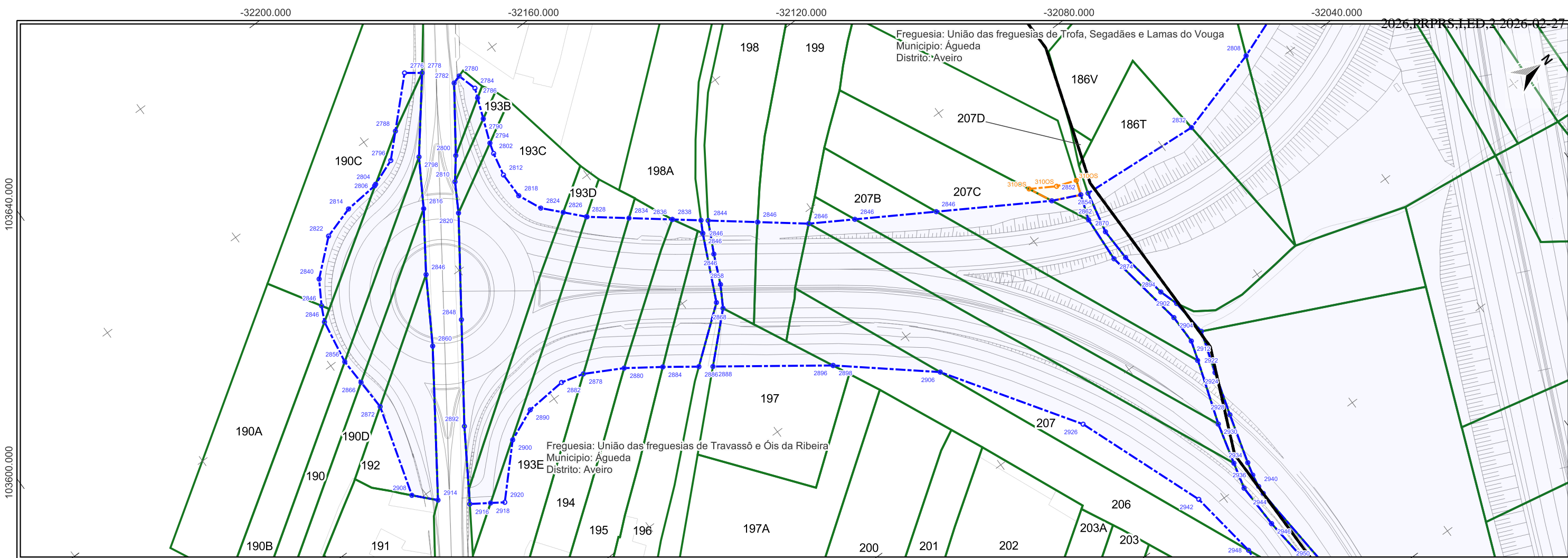

Par	X	Y	2830	-32111,662	103753,789	2884	-32070,175	103746,628	2936	-31960,302	103849,184
2776	-32167,828	103738,548	2832	-32039,302	103888,715	2886	-32064,842	103753,943	2938	-31958,978	103845,489
2778	-32165,228	103742,083	2834	-32105,138	103762,032	2888	-32062,77	103756,786	2940	-31957,142	103848,677
2780	-32159,049	103749,062	2836	-32098,388	103770,56	2890	-32081,354	103713,568	2942	-31963,487	103834,709
2782	-32158,397	103747,02	2838	-32098,38	103770,571	2892	-32087,889	103697,861	2944	-31955,069	103848,57
2784	-32154,247	103750,438	2840	-32139,174	103690,608	2894	-32010,84	103858,017	2946	-31947,754	103845,739
2786	-32151,9	103749,522	2842	-32093,922	103776,204	2896	-32045,049	103781,093			
2788	-32157,518	103728,038	2844	-32092,814	103777,603	2898	-32045,014	103781,14			
2790	-32146,854	103747,551	2846	-32133,437	103687,108	2900	-32077,939	103705,542			
2794	-32140,982	103745,258	2848	-32109,75	103713,181	2902	-32006,168	103859,482			
2796	-32152,301	103722,719	2850	-32045,447	103849,695	2904	-32003,734	103856,824			
2798	-32148,797	103728,926	2852	-32042,321	103856,423	2906	-32027,689	103801,682			
2800	-32143,577	103736,539	2854	-32041,547	103858,101	2908	-32081,858	103677,003			
2802	-32138,332	103744,458	2856	-32118,724	103683,424	2910	-31996,863	103860,299			
2804	-32149,789	103716,138	2858	-32078,129	103770,543	2912	-31996,42	103856,824			
2806	-32149,619	103715,692	2860	-32108,75	103703,462	2914	-32076,998	103681,537			
2808	-32045,568	103910,422	2862	-32036,102	103854,237	2916	-32071,463	103687,364			
2810	-32138,424	103732,464	2864	-32075,099	103767,039	2918	-32068,558	103691,694			
2812	-32132,543	103743,226	2866	-32112,146	103683,62	2920	-32066,575	103694,65			
2814	-32148,866	103706,975	2868	-32072,954	103767,494	2922	-31991,585	103855,203			
2816	-32137,698	103722,141	2870	-32031,205	103855,857	2924	-31986,547	103856,895			
2818	-32126,102	103743,209	2872	-32104,426	103683,851	2926	-31995,873	103822,654			
2820	-32131,611	103728,501	2874	-32024,504	103853,551	2928	-31975,848	103853,593			
2822	-32146,396	103698,92	2876	-32023,022	103856,063	2930	-31975,717	103849,882			
2824	-32120,316	103745,791	2878	-32080,637	103729,616	2932	-31965,515	103847,173			
2826	-32116,117	103749,671	2880	-32075,707	103738,684	2934	-31963,561	103850,047			
2828	-32111,78	103753,68	2882	-32082,184	103723,952						

ParOS	X	Y
310OS	-32051,227	103846,886

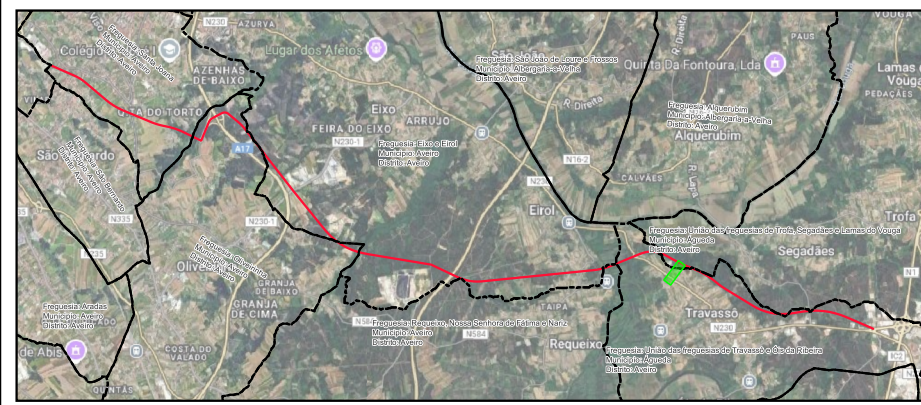
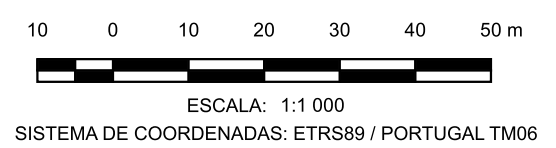

- LEGENDA**
- LimitesAdmin
 - Limite de Expropriação
 - Ônus de Servidão
 - Limite do Prédio
 - Vértice Ônus de Servidão
 - Vértice Limite de Expropriação

Nº	DATA	DESCRIÇÃO	NOME
00	08/2025		
 riportico.geral@riporticoapplus.com www.riportico.com			
Requerente:	CÂMARA MUNICIPAL DE AVEIRO E CÂMARA MUNICIPAL DE ÁGUEDA		Técnico Responsável:
Obra:	EIXO AVEIRO - ÁGUEDA		ENG. ABEL GOMES
Local:	AVEIRO-ÁGUEDA		Colaboradores:
Especialidade:	EXPROPRIAÇÕES		ENG. MATHEUS SOUZA
Designação:	PLANTA PARCELAR		Fase:
			PROJETO EXECUÇÃO
	PROC.	ESPECIALIDADE	FOLHA
Ref.	EP1557	EXPROP	046
			REV.
			00

Rua Viriato 161 - 3430 -649 Cabanas de Viriato I Viseu
Telef. 232 691 707 Fax 232 691 144

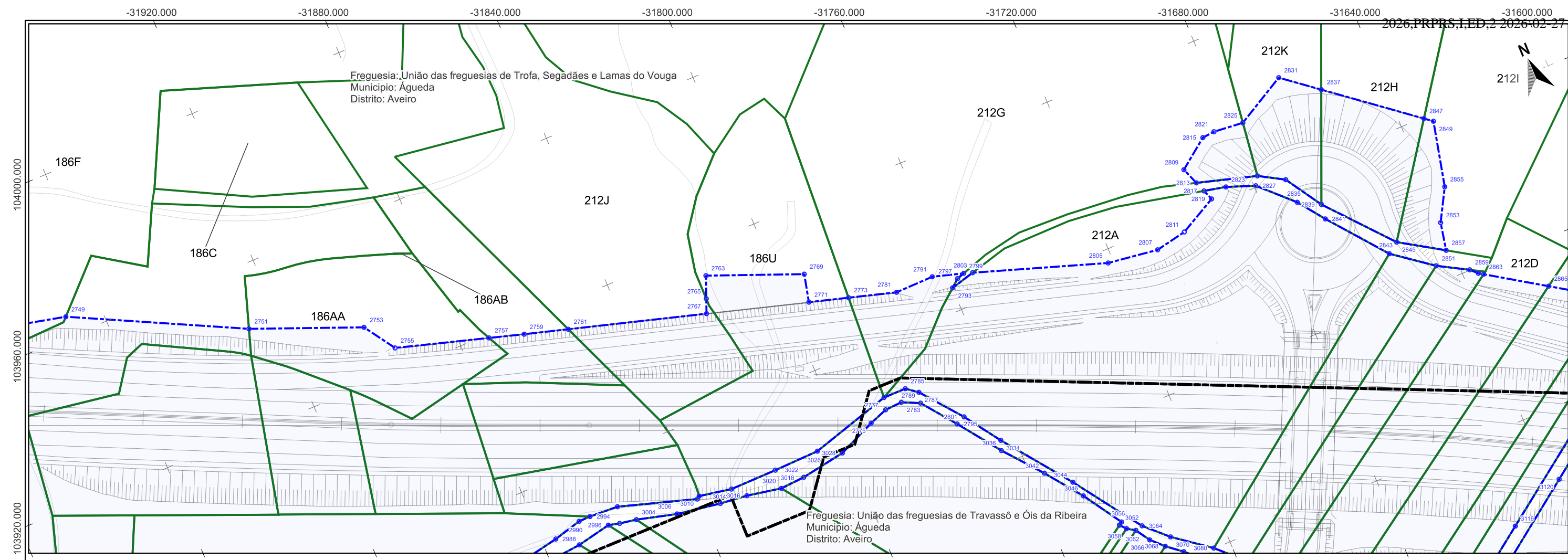

Impar	X	Y	2801	-31769,754	103854,802	2855	-31635,678	103861,854
2749	-31969,022	103964,969	2803	-31753,829	103887,524	2857	-31641,494	103846,937
2751	-31927,597	103944,445	2805	-31721,34	103876,677	2859	-31637,908	103840,13
2753	-31900,683	103933,665	2807	-31708,562	103874,955	2861	-31636,229	103838,489
2755	-31895,451	103925,869	2809	-31694,709	103891,056	2863	-31635,088	103837,748
2757	-31872,612	103919,103	2811	-31700,635	103876,527	2865	-31621,118	103828,678
2759	-31864,077	103916,574	2813	-31693,078	103886,782			
2761	-31853,351	103913,488	2815	-31687,186	103896,695			
2763	-31816,147	103912,627	2817	-31692,085	103884,18			
2765	-31818,297	103907,222	2819	-31691,091	103881,576			
2767	-31819,689	103903,721	2821	-31684,036	103896,987			
2769	-31793,124	103903,47	2823	-31686,598	103882,987			
2771	-31794,755	103896,504	2825	-31676,453	103896,273			
2773	-31785,1	103893,707	2827	-31679,535	103880,368			
2775	-31791,987	103862,324	2829	-31678,196	103882,494			
2777	-31786,509	103867,049	2831	-31663,742	103903,307			
2779	-31787,322	103864,034	2833	-31671,984	103878,893			
2781	-31773,409	103890,32	2835	-31671,48	103872,511			
2783	-31782,935	103864,259	2837	-31655,001	103896,402			
2785	-31780,705	103867,04	2839	-31666,087	103869,665			
2787	-31777,881	103864,886	2841	-31666,56	103865,925			
2789	-31778,548	103862,212	2843	-31655,05	103851,65			
2791	-31763,602	103890,483	2845	-31652,226	103853,641			
2793	-31759,946	103885,919	2847	-31633,925	103879,754			
2795	-31772,043	103853,822	2849	-31631,961	103878,203			
2797	-31757,881	103887,61	2851	-31645,306	103844,292			
2799	-31755,947	103888,231	2853	-31640,104	103853,905			

Par	X	Y	3054	-31744,045	103814,59
2988	-31876,541	103865,859	3056	-31743,277	103815,113
2990	-31869,401	103867,732	3058	-31742,766	103813,08
2992	-31871,615	103862,219	3062	-31740,765	103811,779
2994	-31866,418	103867,788	3064	-31738,877	103812,23
2996	-31862,979	103864,009	3066	-31738,459	103808,225
2998	-31859,083	103867,414	3068	-31735,462	103805,243
3000	-31860,192	103863,323	3070	-31733,329	103806,909
3004	-31855,933	103862,582	3116	-31652,08	103776,076
3006	-31845,931	103859,961	3120	-31637,357	103782,725
3008	-31839,751	103861,47			
3010	-31839,027	103861,979			
3012	-31834,831	103858,219			
3014	-31830,835	103860,491			
3016	-31827,888	103857,472			
3018	-31818,828	103860,646			
3020	-31819,171	103855,632			
3022	-31812,886	103856,248			
3026	-31807,187	103860,997			
3028	-31801,563	103858,163			
3034	-31763,469	103845,77			
3036	-31764,331	103843,354			
3042	-31756,52	103833,937			
3044	-31750,757	103829,068			
3046	-31749,631	103824,873			
3050	-31744,046	103814,59			
3052	-31744,045	103814,59			

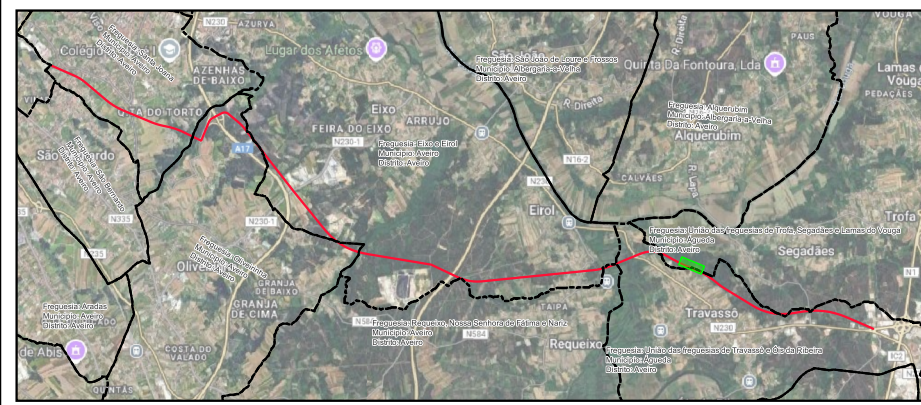
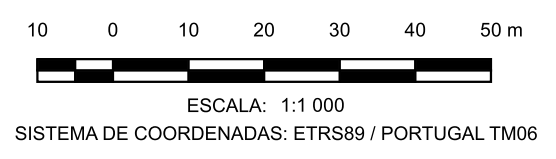

- LEGENDA**
- LimitesAdmin
 - Limite de Expropriação
 - Ônus de Servidão
 - Limite do Prédio
 - Vértice Ônus de Servidão
 - Vértice Limite de Expropriação

Nº	DATA	DESCRIÇÃO	NOME
00	08/2025		
riportico.geral@riporticoapplus.com www.riportico.com			
Requerente:	CÂMARA MUNICIPAL DE AVEIRO E CÂMARA MUNICIPAL DE ÁGUEDA		Técnico Responsável:
Obra:	EIXO AVEIRO - ÁGUEDA		ENG. ABEL GOMES
Local:	AVEIRO-ÁGUEDA		Colaboradores:
Especialidade:	EXPROPRIAÇÕES		ENG. MATEUS SOUZA
Designação:	PLANTA PARCELAR		Fase:
			PROJETO EXECUÇÃO
	PROC.	ESPECIALIDADE	FOLHA
Ref.	EP1557	EXPROP	047
			REV.
			00

Rua Viriato 161 - 3430-649 Cabanas de Viriato I Viseu
 Telef. 232 691 707 Fax 232 691 144

1:1 000

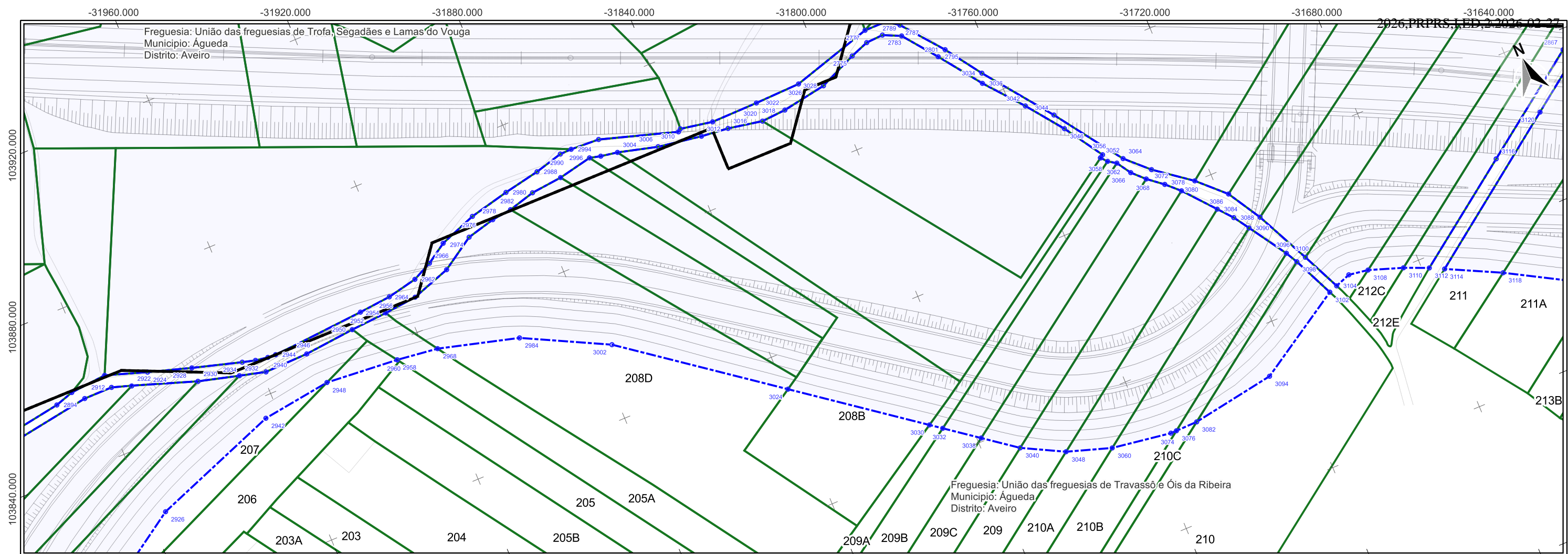

Ímpar	X	Y
2775	-31791,987	103862,324
2779	-31787,322	103864,034
2783	-31782,935	103864,259
2789	-31778,548	103862,212
2795	-31772,043	103853,822
2801	-31769,754	103854,802

Par	X	Y	2964	2966	2968	2970	2972	2974	2976	2978	2980	2982	2984	2986	2988	2990	2992	2994	2996	2998	3000	3002	3004	3006	3008	3010	3012	3014	3016	3018	3020	3022	3024	3026	3028	3030	3032	3034	3036	3038	3040	3042	3044	3046	3048	3050	3052	3054	3056	3058	3060	3062	3064	3066	3068	3070	3072	3074	3076	3078	3080	3082	3084	3086	3088	3090	3092	3094	3096	3098	3100	3102	3104	3106	3108	3110	3112	3114	3116	3118	3120	3122	3124	3126	3128	3130	3132	3134	3136	3138	3140	3142	3144	3146	3148	3150	3152	3154	3156	3158	3160	3162	3164	3166	3168	3170	3172	3174	3176	3178	3180	3182	3184	3186	3188	3190	3192	3194	3196	3198	3200
2894	-32010,84	103858,017	-31917,04	103848,454	3018	-31818,828	103860,646	3070	-31733,329	103806,909																																																																																																															
2902	-32006,168	103859,482	-31910,42	103854,965	3020	-31819,171	103855,832	3072	-31731,672	103802,189																																																																																																															
2904	-32003,734	103856,824	-31916,798	103834,3	3022	-31812,886	103856,248	3074	-31754,31	103743,684																																																																																																															
2910	-31996,863	103860,299	-31905,298	103858,289	3024	-31839,174	103790,97	3076	-31752,805	103743,713																																																																																																															
2912	-31996,42	103856,824	-31898,664	103857,197	3026	-31807,187	103860,997	3078	-31728,398	103799,071																																																																																																															
2922	-31991,585	103855,203	-31898,664	103851,812	3028	-31801,563	103858,163	3080	-31724,345	103800,11																																																																																																															
2924	-31986,547	103856,895	-31895,894	103861,723	3030	-31809,711	103768,958	3082	-31747,234	103743,822																																																																																																															
2926	-31995,873	103822,654	-31891,485	103858,992	3032	-31806,943	103766,889	3084	-31721,856	103791,356																																																																																																															
2928	-31975,848	103853,593	-31885,749	103864,064	3034	-31763,469	103845,77	3086	-31717,762	103793,781																																																																																																															
2930	-31975,717	103849,882	-31886,368	103859,599	3036	-31764,331	103843,354	3088	-31718,826	103787,783																																																																																																															
2932	-31965,515	103847,173	-31896,678	103828,875	3038	-31798,935	103760,906	3090	-31716,282	103783,903																																																																																																															
2934	-31963,561	103850,047	-31879,619	103861,406	3040	-31790,82	103754,843	3092	-31712,678	103785,33																																																																																																															
2936	-31960,302	103849,184	-31876,541	103865,859	3042	-31756,52	103833,937	3094	-31725,856	103747,394																																																																																																															
2938	-31958,978	103845,489	-31869,401	103867,732	3044	-31750,757	103829,068	3096	-31710,034	103774,379																																																																																																															
2940	-31957,142	103848,677	-31871,615	103862,219	3046	-31749,631	103824,873	3098	-31708,42	103771,405																																																																																																															
2942	-31963,487	103834,709	-31866,418	103867,788	3048	-31780,513	103749,508	3100	-31706,005	103771,631																																																																																																															
2944	-31955,069	103848,57	-31862,979	103864,009	3050	-31744,046	103814,59	3102	-31703,695	103761,14																																																																																																															
2946	-31947,754	103845,739	-31859,083	103867,414	3052	-31744,045	103814,59	3104	-31701,49	103761,947																																																																																																															
2948	-31945,822	103837,125	-31860,192	103863,323	3054	-31743,277	103815,113	3106	-31697,597	103763,339																																																																																																															
2950	-31934,81	103846,98	-31875,83	103818,358	3056	-31743,277	103815,113	3108	-31692,662	103762,586																																																																																																															
2952	-31931,209	103850,262	-31855,933	103862,582	3058	-31742,766	103813,08	3110	-31684,191	103759,681																																																																																																															
2954	-31925,373	103847,615	-31845,931	103859,961	3060	-31769,397	103745,922	3112	-31678,202	103757,153																																																																																																															
2956	-31923,005	103851,025	-31839,751	103861,47	3062	-31740,765	103811,779	3114	-31674,73	103755,437																																																																																																															
2958	-31927,279	103835,602	-31839,027	103861,979	3064	-31738,877	103812,23	3116	-31652,08	103776,076																																																																																																															
2960	-31927,273	103835,602	-31834,831	103858,219	3066	-31738,459	103808,225	3118	-31661,486	103748,888																																																																																																															
2962	-31915,364	103852,632	-31830,835	103860,491	3068	-31735,462	103805,243	3120	-31637,357	103782,725																																																																																																															
			-31827,888	103857,472																																																																																																																					

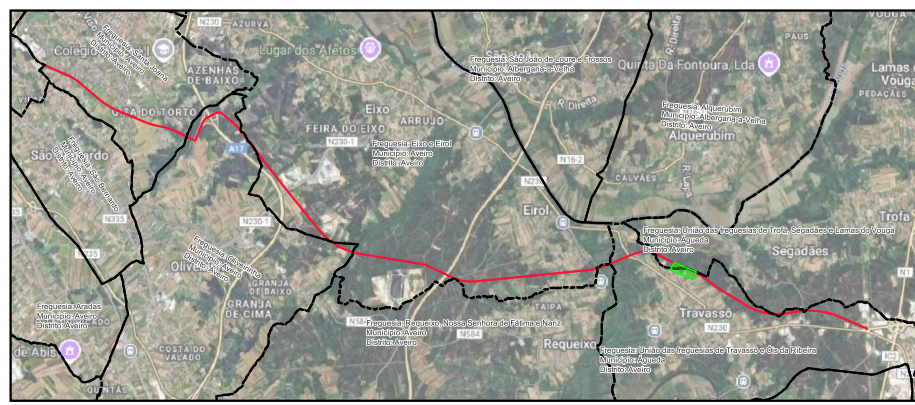
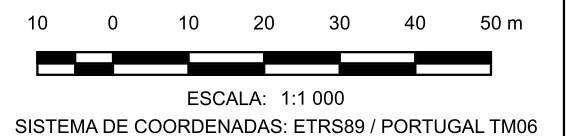

- LEGENDA**
- LimitesAdmin
 - Limite de Expropriação
 - Ônus de Servidão
 - Limite do Prédio
 - Vértice Ônus de Servidão
 - Vértice Limite de Expropriação

Nº	DATA	DESCRIÇÃO	NOME
00	08/2025		
Requerente: CÂMARA MUNICIPAL DE AVEIRO E CÂMARA MUNICIPAL DE ÁGUEDA Obra: EIXO AVEIRO - ÁGUEDA Local: AVEIRO-ÁGUEDA Especialidade: EXPROPRIAÇÕES Designação: PLANTA PARCELAR		Técnico Responsável: ENG. ABEL GOMES Escalas: 1:1 000 Colaboradores: ENG. MATHEUS SOUZA Fase: PROJETO EXECUÇÃO PROC. ESPECIALIDADE FOLHA REV. Ref. EP1557 EXPROP 048 00	
Rua Viriato 161 - 3430 -649 Cabanas de Viriato I Viseu Telef. 232 691 707 Fax 232 691 144			

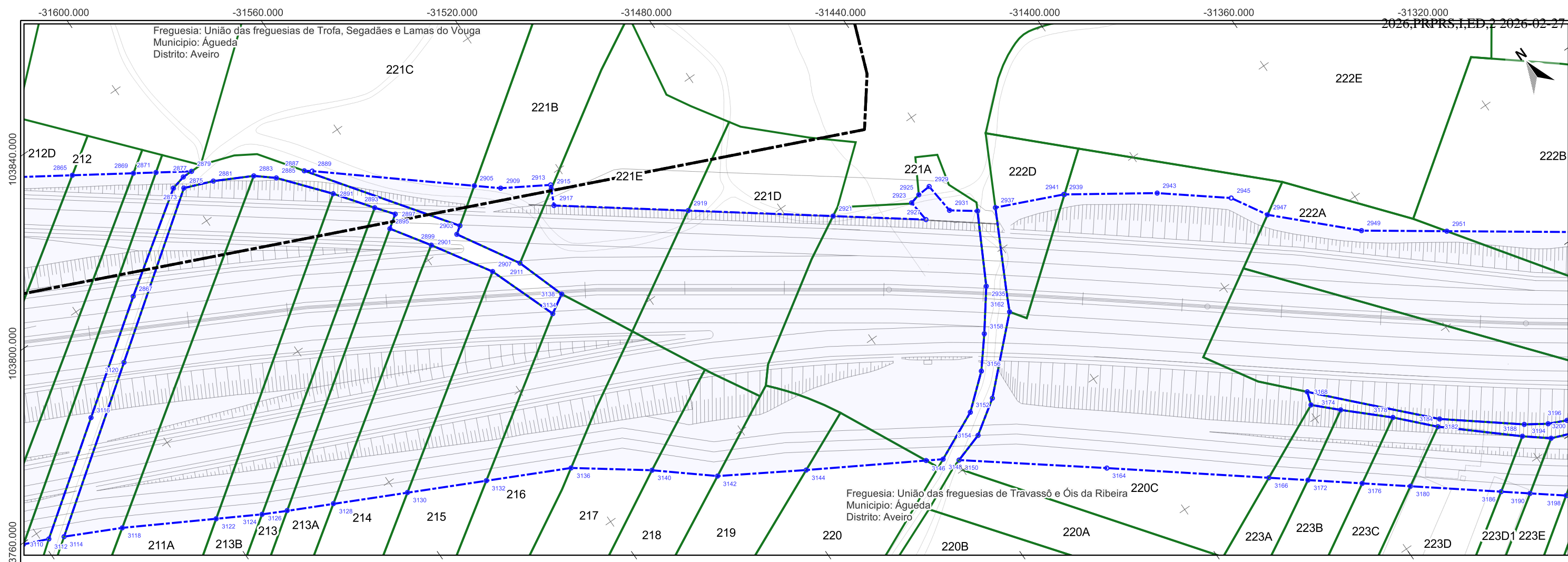

Impar	X	Y	2917	-31526,234	103753,242
2865	-31621,118	103828,678	2919	-31499,323	103732,912
2867	-31625,958	103794,998	2921	-31470,261	103710,957
2869	-31608,239	103820,316	2923	-31452,17	103702,404
2871	-31603,498	103817,237	2925	-31449,542	103703,023
2873	-31602,132	103811,502	2927	-31451,632	103696,883
2875	-31599,984	103810,013	2929	-31446,223	103703,24
2877	-31598,492	103812,373	2931	-31445,46	103695,411
2879	-31595,986	103812,36	2933	-31439,782	103691,24
2881	-31592,909	103807,218	2935	-31448,772	103674,507
2883	-31583,832	103802,48	2937	-31435,6	103689,378
2885	-31579,474	103798,819	2939	-31419,638	103682,269
2887	-31572,693	103796,268	2941	-31419,479	103682,162
2889	-31571,104	103795,069	2943	-31400,192	103669,12
2891	-31570,033	103787,396	2945	-31385,655	103657,467
2893	-31563,485	103778,534	2947	-31380,579	103648,796
2895	-31563,373	103772,041	2949	-31363,487	103632,024
2897	-31560,182	103774,282	2951	-31345,999	103619,652
2899	-31557,213	103762,71			
2901	-31550,39	103761,266			
2903	-31548,531	103762,582			
2905	-31539,824	103768,749			
2907	-31548,369	103748,454			
2909	-31534,734	103764,466			
2911	-31541,524	103746,253			
2913	-31523,967	103757,965			
2915	-31524,398	103757,067			

Par	X	Y	3164	-31450,058	103619,713
3112	-31678,202	103757,153	3166	-31418,075	103594,435
3114	-31674,73	103755,437	3168	-31397,821	103606,616
3116	-31652,08	103776,076	3170	-31398,936	103603,388
3118	-31661,486	103748,888	3172	-31410,361	103588,339
3120	-31637,357	103782,725	3174	-31393,531	103598,091
3122	-31640,833	103737,267	3176	-31399,644	103579,869
3124	-31630,739	103731,586	3178	-31383,861	103589,039
3126	-31625,016	103728,75	3180	-31390,131	103572,351
3128	-31614,5	103723,538	3182	-31375,92	103580,671
3130	-31597,643	103715,183	3184	-31374,466	103582,013
3132	-31579,704	103706,291	3186	-31372,223	103558,197
3134	-31542,026	103731,147	3188	-31359,894	103566,565
3136	-31560,42	103696,733	3190	-31366,518	103553,688
3138	-31537,379	103733,882	3192	-31352,795	103565,433
3140	-31544,079	103684,63	3194	-31354,26	103562,02
3142	-31531,406	103674,014			
3144	-31512,278	103662,512			
3146	-31486,22	103647,246			
3148	-31482,524	103645,081			
3150	-31479,355	103642,605			
3152	-31470,176	103650,828			
3154	-31471,901	103644,961			
3156	-31461,984	103657,72			
3158	-31456,002	103665,002			
3160	-31463,613	103650,549			
3162	-31447,865	103665,87			

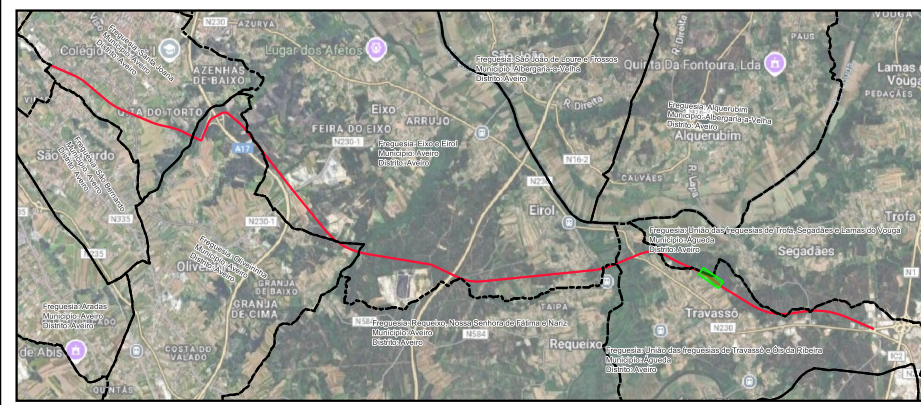

- LEGENDA**
- LimitesAdmin
 - Limite de Expropriação
 - Ónus de Servidão
 - Limite do Prédio
 - Vértice Ónus de Servidão
 - Vértice Limite de Expropriação

Nº	DATA	DESCRIÇÃO	NOME
00	08/2025		
Requerente: CÂMARA MUNICIPAL DE AVEIRO E CÂMARA MUNICIPAL DE ÁGUEDA Obra: EIXO AVEIRO - ÁGUEDA Local: AVEIRO-ÁGUEDA Especialidade: EXPROPRIAÇÕES Designação: PLANTA PARCELAR		Técnico Responsável: ENG. ABEL GOMES Colaboradores: ENG. MATHEUS SOUZA Fase: PROJETO EXECUÇÃO Escalas: 1:1 000	
Rua Viriato 161 - 3430 -649 Cabanas de Viriato I Viseu Telef. 232 691 707 Fax 232 691 144		PROC. ESPECIALIDADE FOLHA REV. Ref. EP1557 EXPROP 049 00	

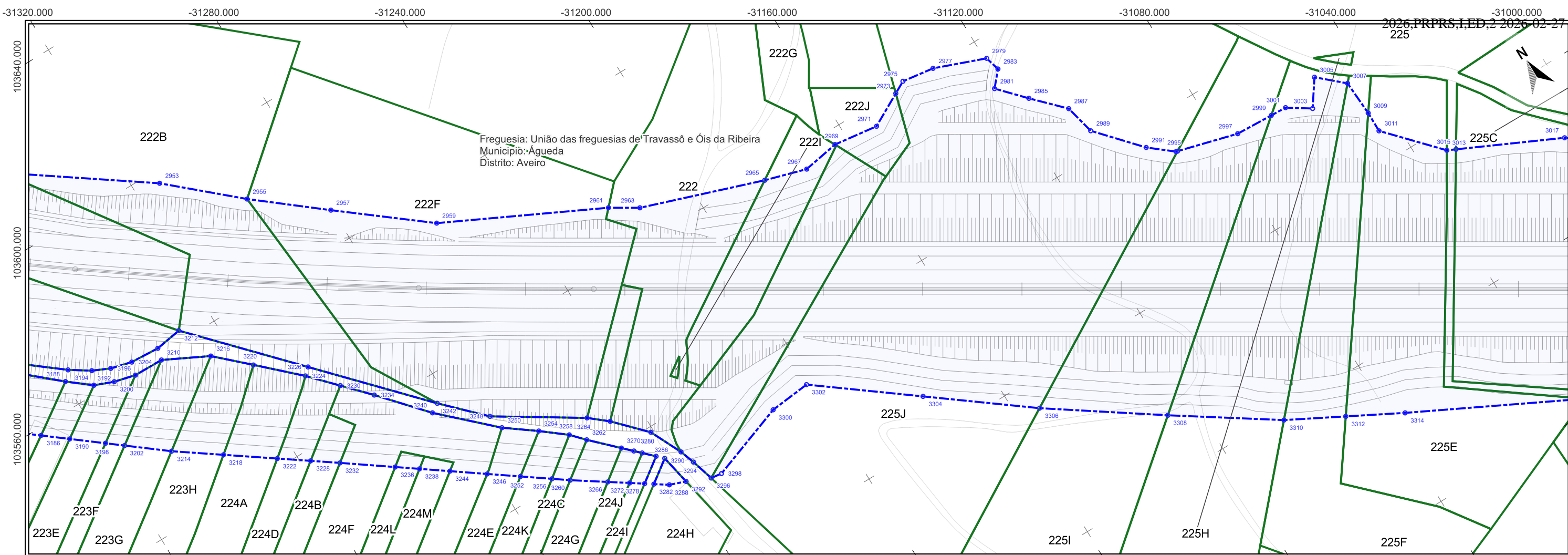

Impar	X	Y	3005	-31051,506	103467,697
2953	-31313,611	103596,739	3007	-31045,196	103462,022
2955	-31296,885	103581,869	3009	-31044,657	103452,93
2957	-31280,346	103568,467	3011	-31044,675	103447,694
2959	-31259,32	103551,772	3013	-31032,656	103434,609
2961	-31220,363	103532,49	3015	-31030,544	103433,606
2963	-31213,627	103528,346			
2965	-31183,193	103517,849			
2967	-31172,691	103514,722			
2969	-31163,386	103516,273			
2971	-31152,069	103514,737			
2973	-31143,605	103519,255			
2975	-31140,479	103520,924			
2977	-31132,315	103519,742			
2979	-31119,464	103514,835			
2981	-31121,75	103507,304			
2983	-31118,447	103511,073			
2985	-31115,642	103500,701			
2987	-31108,432	103493,251			
2989	-31106,627	103485,615			
2991	-31096,893	103474,737			
2993	-31091,024	103469,929			
2995	-31090,644	103469,825			
2997	-31075,416	103465,659			
2999	-31065,791	103465,17			
3001	-31061,709	103464,963			
3003	-31056	103461,219			

Par	X	Y	3238	-31295,264	103501,275	3292	-31239,63	103463,531
3186	-31372,223	103558,197	3240	-31285,126	103511,596	3294	-31235,493	103466,72
3188	-31359,894	103566,565	3242	-31282,847	103513,011	3296	-31233,786	103460,968
3190	-31366,518	103553,688	3244	-31289,027	103496,785	3298	-31230,983	103460,571
3192	-31352,795	103565,433	3246	-31281,385	103491,284	3300	-31211,504	103467,463
3194	-31354,26	103562,02	3248	-31273,241	103503,288	3302	-31201,032	103468,487
3196	-31348,423	103563,426	3250	-31272,148	103499,274	3304	-31177,54	103450,641
3198	-31359,389	103548,054	3252	-31274,564	103486,374	3306	-31154,048	103432,794
3200	-31349,413	103560,111	3254	-31264,671	103493,723	3308	-31127,403	103414,399
3202	-31355,59	103545,051	3256	-31268,11	103481,728	3310	-31103,087	103398,11
3204	-31343,086	103562,024	3258	-31258,61	103488,88	3312	-31089,311	103390,767
3206	-31344,015	103558,742	3260	-31264,368	103479,035	3314	-31076,093	103383,722
3208	-31335,677	103561,568	3262	-31255,51	103485,52			
3210	-31336,427	103558,574	3264	-31252,558	103490,183			
3212	-31328,848	103562,594	3266	-31256,525	103473,721			
3214	-31346,249	103537,668	3268	-31248,053	103486,408			
3216	-31325,312	103552,932	3270	-31249,14	103479,197			
3218	-31335,551	103530,062	3272	-31251,961	103470,628			
3220	-31317,321	103545,403	3274	-31246,853	103476,926			
3222	-31324,475	103522,187	3276	-31245,325	103475,41			
3224	-31307,574	103536,22	3278	-31248,832	103468,508			
3226	-31305,847	103537,803	3280	-31240,742	103478,713			
3228	-31317,614	103517,31	3282	-31246,894	103467,195			
3230	-31301,357	103529,562	3284	-31242,767	103472,871			
3232	-31311,569	103513,012	3286	-31241,185	103471,3			
3234	-31295,291	103523,067	3288	-31243,664	103465,006			
3236	-31300,253	103504,866	3290	-31236,842	103470,54			

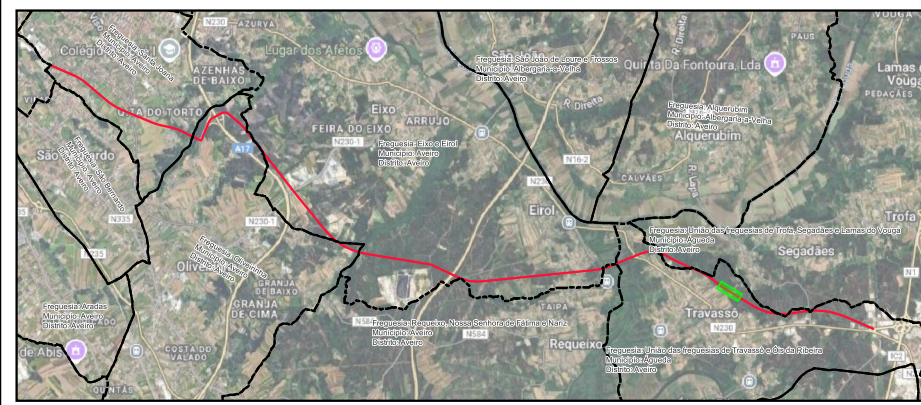
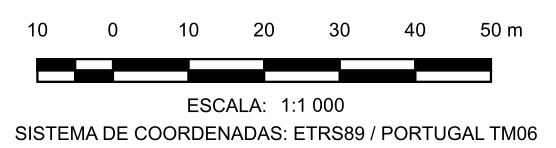

- LEGENDA**
- LimitesAdmin
 - Limite de Expropriação
 - Ônus de Servidão
 - Limite do Prédio
 - Vértice Ônus de Servidão
 - Vértice Limite de Expropriação

Nº	DATA	DESCRIÇÃO	NOME
00	08/2025		
		Rua Viriato 161 - 3430 -649 Cabanas de Viriato I Viseu Telef. 232 691 707 Fax 232 691 144	
Requerente:	CÂMARA MUNICIPAL DE AVEIRO E CÂMARA MUNICIPAL DE ÁGUEDA	Técnico Responsável:	ENG. ABEL GOMES
Obra:	EIXO AVEIRO - ÁGUEDA	Colaboradores:	ENG. MATHEUS SOUZA
Local:	AVEIRO-ÁGUEDA	Fase:	PROJETO EXECUÇÃO
Especialidade:	EXPROPRIAÇÕES	PROC. ESPECIALIDADE	ESCALA
Designação:	PLANTA PARCELAR	FOLHA	REV.
		EP1557	EXPROP 050 00

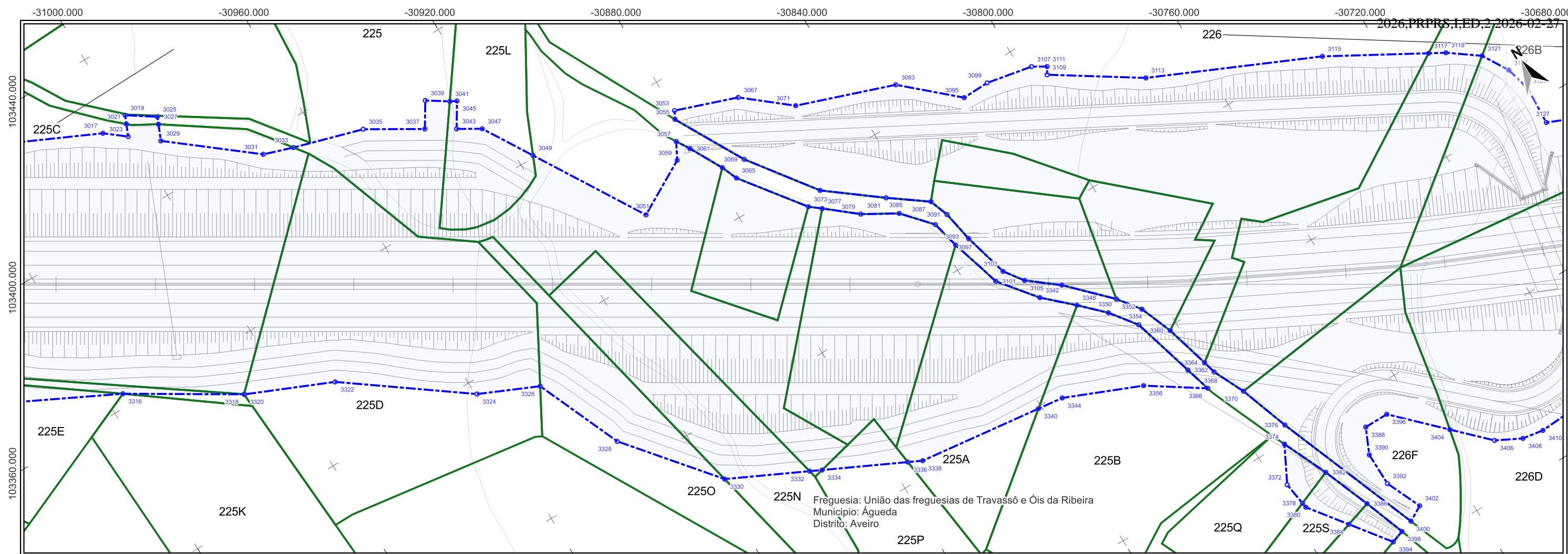

Ímpar	X	Y	3069	-30871,282	103331,886	3123	-30695,162	103250,522
3017	-31005,705	103421,813	3071	-30853,148	103336,641	3125	-30693,502	103244,138
3019	-30998,571	103422,771	3073	-30863,723	103313,261	3127	-30693,99	103234,309
3021	-30999,46	103420,708	3075	-30859,038	103315,207			
3023	-31000,721	103417,786	3077	-30861,001	103311,016			
3025	-30991,828	103418,204	3079	-30853,415	103304,76			
3027	-30992,585	103416,451	3081	-30845,837	103304,939			
3029	-30994,261	103412,565	3083	-30828,883	103327,976			
3031	-30973,998	103396,193	3085	-30845,06	103299,85			
3033	-30966,597	103393,675	3087	-30836,697	103298,201			
3035	-30949,218	103388,448	3089	-30838,752	103292,709			
3037	-30935,932	103380,39	3091	-30834,934	103293,337			
3039	-30932,1	103386,475	3093	-30837,113	103285,645			
3041	-30926,951	103383,056	3095	-30815,877	103316,218			
3043	-30929,09	103376,241	3097	-30833,457	103285,335			
3045	-30925,337	103382,202	3099	-30808,992	103316,365			
3047	-30923,569	103372,893	3101	-30833,238	103272,577			
3049	-30916,166	103360,473	3103	-30830,379	103273,762			
3051	-30899,707	103332,858	3105	-30826,932	103268,96			
3053	-30879,846	103351,518	3107	-30797,309	103314,039			
3055	-30880,902	103349,564	3109	-30795,019	103310,234			
3057	-30883,543	103344,675	3111	-30793,948	103312			
3059	-30885,803	103340,492	3113	-30774,215	103296,57			
3061	-30881,515	103341,319	3115	-30733,435	103277,981			
3063	-30877,076	103332,962	3117	-30710,179	103264,685			
3065	-30875,413	103328,89	3119	-30706,4	103262,525			
3067	-30864,422	103345,98	3121	-30699,028	103257,106			

Par	X	Y	3368	-30798,224	103224,369
3316	-31035,686	103363,17	3370	-30794,443	103216,35
3318	-31009,706	103347,109	3372	-30797,354	103190,488
3320	-31009,591	103347,038	3374	-30792,593	103199,596
3322	-30988,524	103337,825	3376	-30789,999	103203,634
3324	-30959,588	103316,534	3378	-30796,492	103184,506
3326	-30944,982	103309,919	3380	-30796,302	103183,189
3328	-30935,67	103287,923	3382	-30787,432	103188,095
3330	-30917,539	103265,687	3384	-30789,293	103173,866
3332	-30898,224	103256,203	3386	-30782,667	103175,929
3334	-30895,411	103254,822	3388	-30772,882	103192,551
3336	-30875,913	103245,248	3390	-30775,767	103186,121
3338	-30872,544	103243,594	3392	-30775,64	103177,545
3340	-30840,805	103239,561	3394	-30782,059	103164,243
3342	-30825,903	103263,249	3396	-30766,677	103192,551
3344	-30834,29	103238,734	3398	-30778,804	103165,356
3346	-30819,545	103263,05	3400	-30775,545	103166,362
3348	-30818,929	103256,729	3402	-30771,632	103168,534
3350	-30813,165	103250,989	3404	-30755,127	103180,964
3352	-30809,654	103252,896	3406	-30746,936	103172,747
3354	-30808,224	103244,407	3408	-30740,59	103169,461
3356	-30815,203	103230,691	3410	-30735,229	103168,555
3358	-30805,473	103247,341			
3360	-30802,218	103239,033			
3362	-30803,618	103228,221			
3364	-30799,051	103227,613			
3366	-30801,746	103221,663			

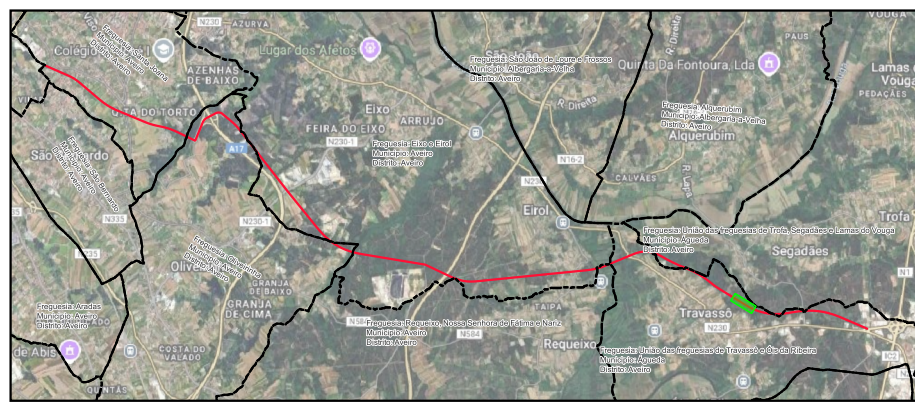
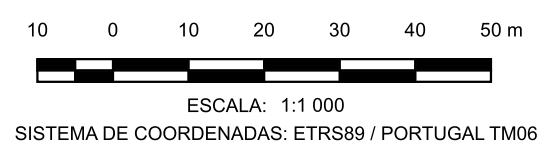

- LEGENDA**
- LimitesAdmin
 - Limite de Expropriação
 - Ônus de Servidão
 - Limite do Prédio
 - Vértice Ônus de Servidão
 - Vértice Limite de Expropriação

Nº	DATA	DESCRIÇÃO	NOME
00	08/2025		
		Rua Viriato 161 - 3430 -649 Cabanas de Viriato I Viseu Telef. 232 691 707 Fax 232 691 144	
		Técnico Responsável: ENG. ABEL GOMES	
Requerente:	CÂMARA MUNICIPAL DE AVEIRO E CÂMARA MUNICIPAL DE ÁGUEDA		Escalas:
Obra:	EIXO AVEIRO - ÁGUEDA		1:1 000
Local:	AVEIRO-ÁGUEDA		
Especialidade:	EXPROPRIAÇÕES		
Designação:	PLANTA PARCELAR		
Fase:		PROC. ESPECIALIDADE	FOLHA REV.
		EP1557	EXPROP 051 00

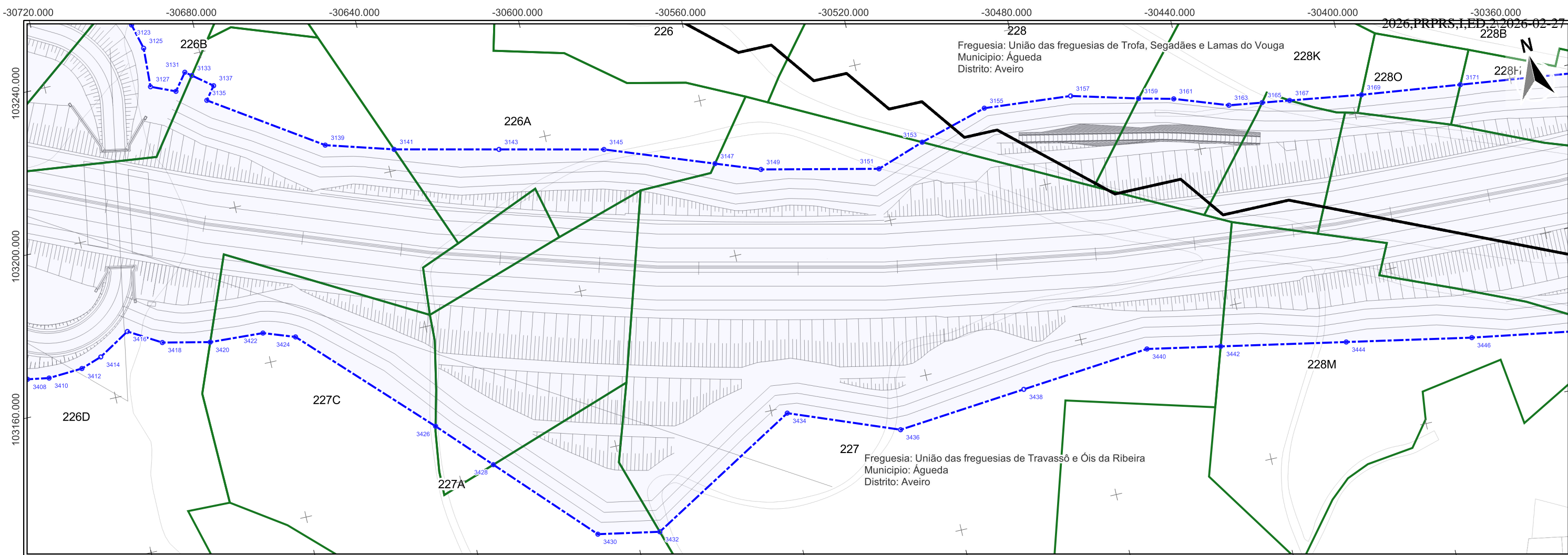

2026,PRPRS,I,ED,2,2026-02-27

Freguesia: União das freguesias de Trofa, Segadães e Lamas do Vouga
Município: Águeda
Distrito: Aveiro

Freguesia: União das freguesias de Travassô e Óis da Ribeira
Município: Águeda
Distrito: Aveiro

Impar	X	Y	Par	X	Y
3125	-30693,502	103244,138	3410	-30735,229	103168,555
3127	-30693,99	103234,309	3412	-30726,651	103169,047
3129	-30687,997	103231,759	3414	-30721,377	103170,833
3131	-30684,752	103235,938	3416	-30713,412	103175,58
3133	-30683,228	103234,748	3418	-30705,455	103170,902
3135	-30680,934	103227,812	3420	-30693,682	103168,318
3137	-30678,446	103231,015	3422	-30680,242	103167,572
3139	-30654,406	103210,172	3424	-30672,464	103164,79
3141	-30637,744	103205,261	3426	-30643,133	103135,017
3143	-30612,007	103199,354	3428	-30631,109	103122,338
3145	-30586,269	103193,446	3430	-30609,379	103099,423
3147	-30559,817	103183,737	3432	-30594,048	103096,528
3149	-30548,878	103179,721	3434	-30556,113	103118,467
3151	-30519,867	103173,244	3436	-30529,243	103108,032
3153	-30507,787	103177,348	3438	-30496,755	103111,013
3155	-30490,644	103182,198	3440	-30464,268	103113,995
3157	-30468,779	103180,351	3442	-30446,035	103110,483
3159	-30452,243	103175,91	3444	-30414,99	103104,504
3161	-30443,647	103173,845	3446	-30383,945	103098,524
3163	-30430,467	103169,171			
3165	-30422,177	103167,95			
3167	-30415,287	103166,935			
3169	-30397,349	103164,293			
3171	-30372,533	103161,216			

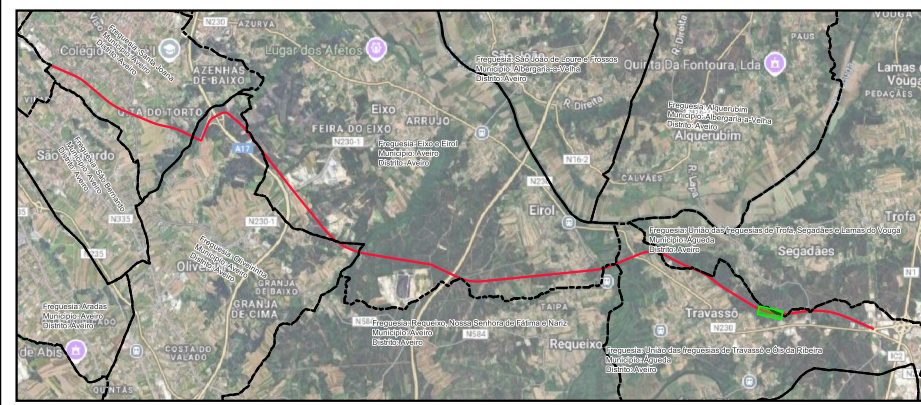
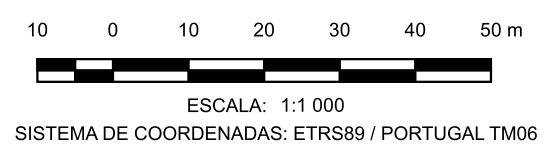

- LEGENDA**
- LimitesAdmin
 - Limite de Expropriação
 - Ônus de Servidão
 - Limite do Prédio
 - Vértice Ônus de Servidão
 - Vértice Limite de Expropriação

Nº	DATA	DESCRIÇÃO	NOME
00	08/2025		
		rua.geral@riporticoapplus.com www.riportico.com	
Requerente:	CÂMARA MUNICIPAL DE AVEIRO E CÂMARA MUNICIPAL DE ÁGUEDA	Técnico Responsável:	ENG. ABEL GOMES
Obra:	EIXO AVEIRO - ÁGUEDA	Colaboradores:	ENG. MATHEUS SOUZA
Local:	AVEIRO-ÁGUEDA	Fase:	PROJETO EXECUÇÃO
Especialidade:	EXPROPRIAÇÕES	PROC. ESPECIALIDADE	ESPROP
Designação:	PLANTA PARCELAR	FOLHA	052
		REV.	00

Rua Viriato 161 - 3430 -649 Cabanas de Viriato I Viseu
Telef. 232 691 707 Fax 232 691 144

1:1 000

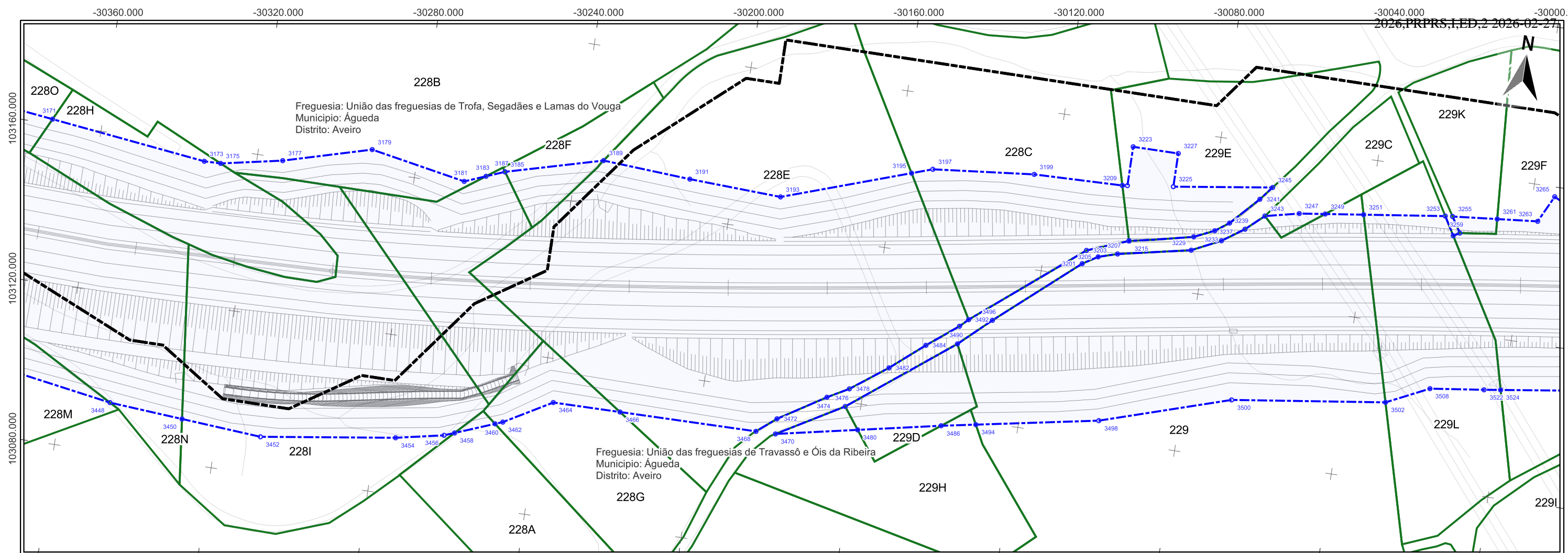

Impar	X	Y	3223	-30101,596	103194,411
3171	-30372,533	103161,216	3225	-30090,084	103185,942
3173	-30333,068	103156,321	3227	-30090,084	103194,411
3175	-30328,92	103156,396	3229	-30083,287	103170,725
3177	-30313,52	103159,399	3231	-30083,139	103174,155
3179	-30291,564	103165,473	3233	-30078,102	103176,46
3181	-30267,416	103160,945	3235	-30076,063	103174,207
3183	-30262,145	103163,033	3237	-30074,69	103178,932
3185	-30257,57	103164,845	3239	-30070,615	103177,977
3187	-30257,566	103164,846	3241	-30068,013	103185,991
3189	-30233,362	103171,322	3243	-30066,112	103181,994
3191	-30211,124	103169,882	3245	-30065,25	103189,419
3193	-30187,826	103168,799	3247	-30057,629	103183,897
3195	-30155,971	103179,604	3249	-30051,139	103184,746
3197	-30150,809	103181,354	3251	-30041,516	103186,005
3199	-30125,285	103183,844	3253	-30021,062	103188,68
3201	-30109,994	103163,329	3255	-30019,226	103188,846
3203	-30109,425	103166,781	3257	-30018,352	103184,071
3205	-30106,26	103165,615	3259	-30016,808	103184,979
3207	-30101,516	103167,054	3261	-30007,985	103189,868
3209	-30102,863	103184,347	3263	-29997,801	103190,793
3211	-30102,86	103184,347			
3213	-30101,596	103184,505			
3215	-30099,141	103170,736			
3217	-30099,141	103170,736			
3219	-30099,141	103170,736			
3221	-30099,141	103170,736			

Par	X	Y	3500	-30067,623	103134,827
3448	-30347,685	103092,536	3502	-30029,091	103139,925
3450	-30329,079	103091,121	3508	-30018,493	103145,001
3452	-30308,831	103089,581	3522	-30004,941	103146,723
3454	-30275,037	103094,35	3524	-30000,787	103147,298
3456	-30263,016	103096,765			
3458	-30260,487	103097,742			
3460	-30250,705	103101,524			
3462	-30248,836	103102,246			
3464	-30236,952	103109,006			
3466	-30219,93	103109,112			
3468	-30185,269	103109,326			
3470	-30180,298	103109,404			
3472	-30180,47	103113,24			
3474	-30168,787	103120,484			
3476	-30163,892	103118,851			
3478	-30163,499	103123,406			
3480	-30159,905	103113,469			
3482	-30154,399	103130,116			
3484	-30145,996	103137,131			
3486	-30139,207	103117,596			
3488	-30138,18	103138,636			
3490	-30138,318	103143,133			
3492	-30136,291	103145,113			
3494	-30130,598	103119,162			
3496	-30130,308	103145,848			
3498	-30100,023	103124,723			

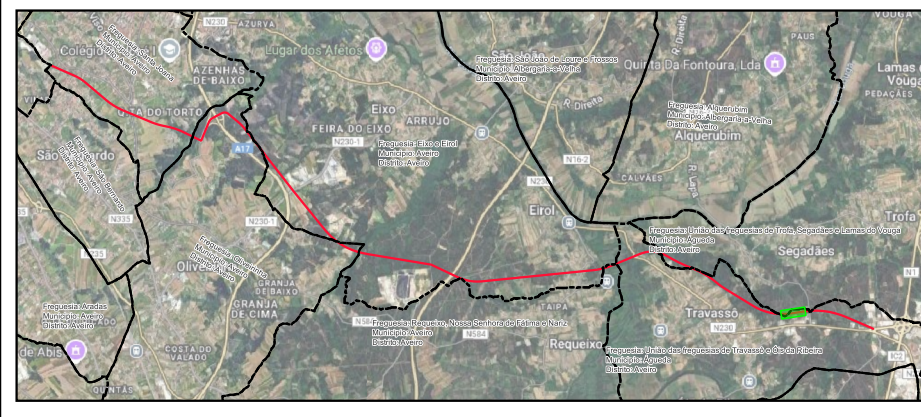
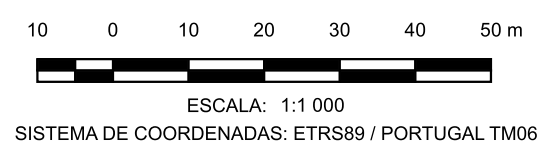

- LEGENDA**
- LimitesAdmin
 - Limite de Expropriação
 - Ônus de Servidão
 - Limite do Prédio
 - Vértice Ônus de Servidão
 - Vértice Limite de Expropriação

Nº	DATA	DESCRIÇÃO	NOME
00	08/2025		

		Rua Viriato 161 - 3430-649 Cabanas de Viriato I Viseu Telef. 232 691 707 Fax 232 691 144	
Requerente: CÂMARA MUNICIPAL DE AVEIRO E CÂMARA MUNICIPAL DE ÁGUEDA Obra: EIXO AVEIRO - ÁGUEDA Local: AVEIRO-ÁGUEDA Especialidade: EXPROPRIAÇÕES Designação: PLANTA PARCELAR	Técnico Responsável: ENG. ABEL GOMES	Escalas: 1:1 000	Colaboradores: ENG. MATHEUS SOUZA
Fase: PROJETO EXECUÇÃO	PROC. ESPECIALIDADE	FOLHA	REV.
Ref. EP1557	EXPROP	053	00

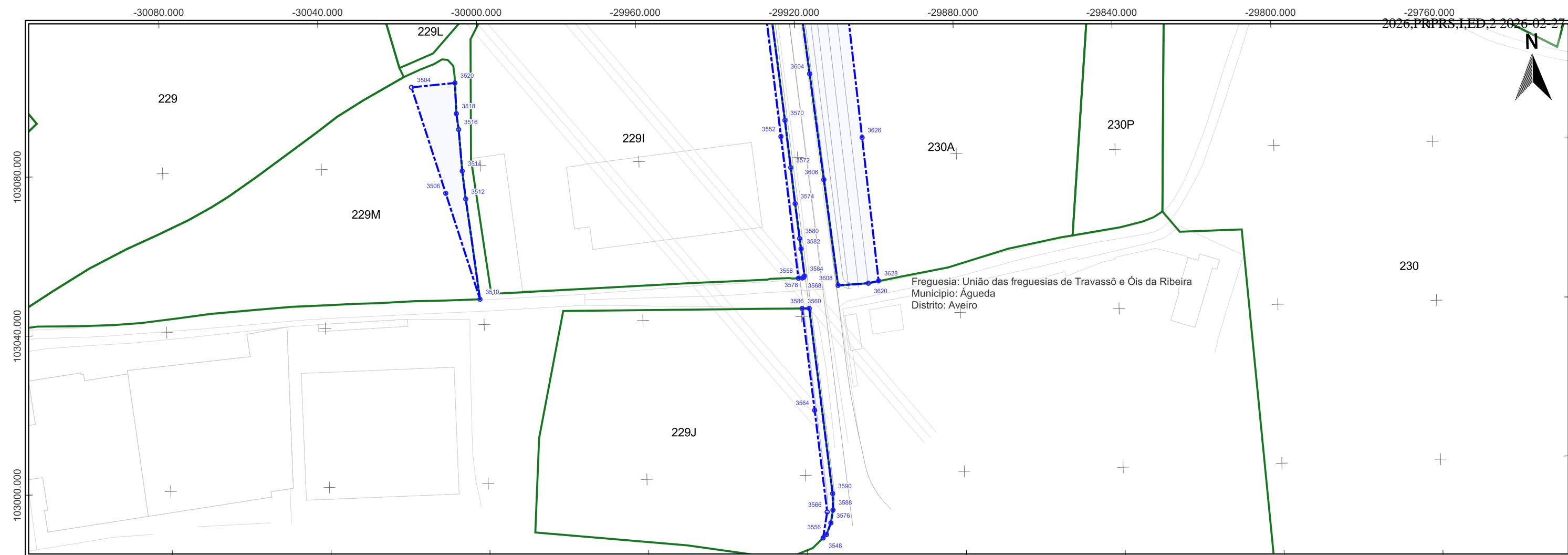

Freguesia: União das freguesias de Travassô e Óis da Ribeira
Município: Águeda
Distrito: Aveiro

Par	X	Y	3590	-29913,32	102995,264
3504	-30016,79	103100,148	3604	-29916,429	103100,999
3506	-30008,842	103073,275	3606	-29913,526	103074,3
3510	-30000,894	103046,401	3608	-29910,622	103047,6
3512	-30003,841	103071,707	3620	-29902,969	103047,946
3514	-30004,541	103078,783	3626	-29903,622	103084,644
3516	-30005,175	103089,234	3628	-29900,386	103048,472
3518	-30005,657	103093,245			
3520	-30005,819	103100,976			
3548	-29916,01	102984,162			
3552	-29924,058	103085,425			
3556	-29915,137	102984,978			
3558	-29920,568	103049,658			
3560	-29919,824	103042,026			
3564	-29917,318	103016,342			
3566	-29914,812	102990,657			
3568	-29919,554	103049,692			
3570	-29922,95	103089,465			
3572	-29921,775	103077,531			
3574	-29920,911	103068,444			
3576	-29913,952	102987,892			
3578	-29919,222	103049,855			
3580	-29919,996	103059,641			
3582	-29919,72	103057,032			
3584	-29919,036	103050,163			
3586	-29918,031	103042			
3588	-29913,335	102991,109			

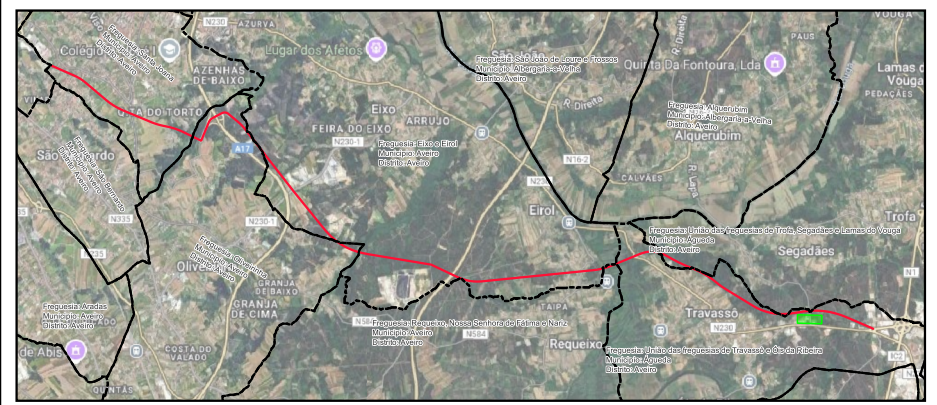
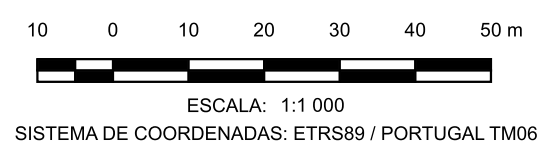

- LEGENDA**
- LimitesAdmin
 - Limite de Expropriação
 - Ônus de Servidão
 - Limite do Prédio
 - Vértice Ônus de Servidão
 - Vértice Limite de Expropriação

Nº	DATA	DESCRIÇÃO	NOME
00	08/2025		
		Rua Viriato 161 - 3430 -649 Cabanas de Viriato I Viseu Telef. 232 691 707 Fax 232 691 144	
Requerente:	CÂMARA MUNICIPAL DE AVEIRO E CÂMARA MUNICIPAL DE ÁGUEDA	Técnico Responsável:	ENG. ABEL GOMES
Obra:	EIXO AVEIRO - ÁGUEDA	Colaboradores:	ENG. MATHEUS SOUZA
Local:	AVEIRO-ÁGUEDA	Fase:	PROJETO EXECUÇÃO
Especialidade:	EXPROPRIAÇÕES	PROC. ESPECIALIDADE	ESPECIALIDADE
Designação:	PLANTA PARCELAR	FOLHA	REV.
		EP1557	EXPROP
		054	00

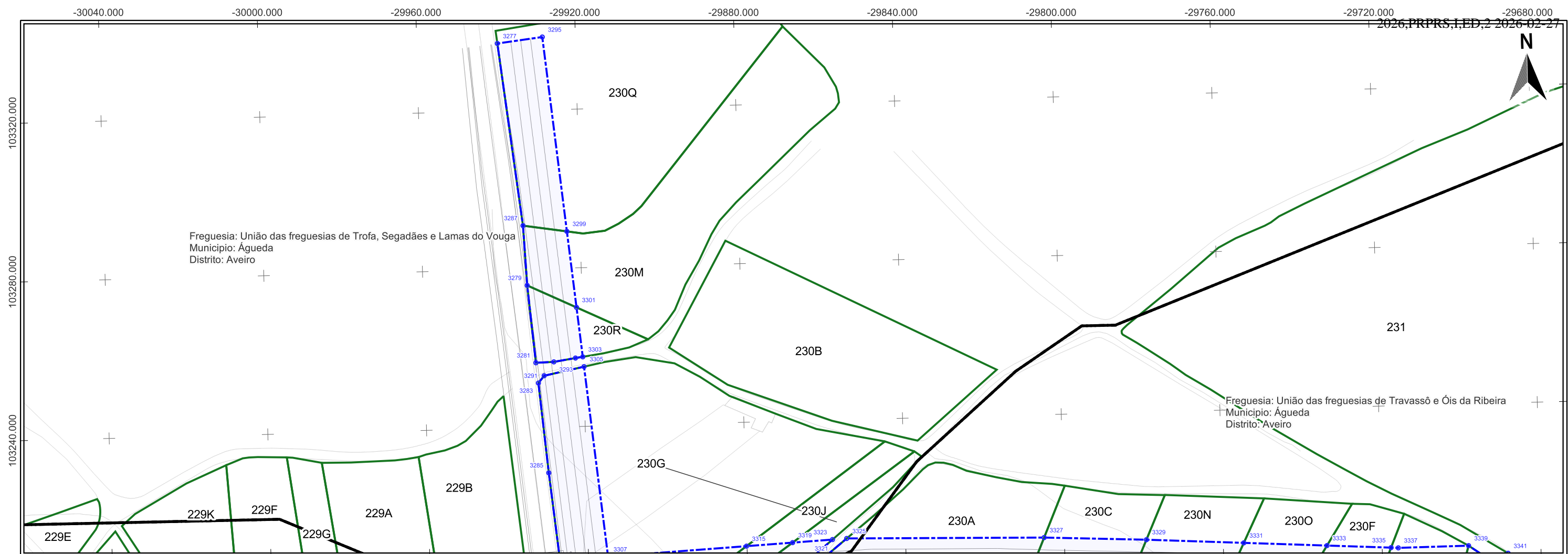

Impar	X	Y
3277	-29939,673	103337,062
3279	-29933,709	103275,897
3281	-29932,003	103256,348
3283	-29931,505	103251,225
3285	-29929,461	103228,526
3287	-29934,385	103290,989
3291	-29930,008	103253,03
3293	-29927,478	103256,457
3295	-29928,313	103338,407
3297	-29922,011	103257,288
3299	-29923,359	103289,261
3301	-29921,421	103270,041
3303	-29920,162	103257,551
3305	-29919,911	103255,058
3315	-29880,125	103208,79
3319	-29868,481	103209,383
3323	-29858,417	103209,895
3325	-29854,835	103210,077
3327	-29805,086	103209,044
3329	-29779,331	103207,845
3331	-29754,816	103206,427
3333	-29733,869	103205,215
3339	-29698,206	103204,281

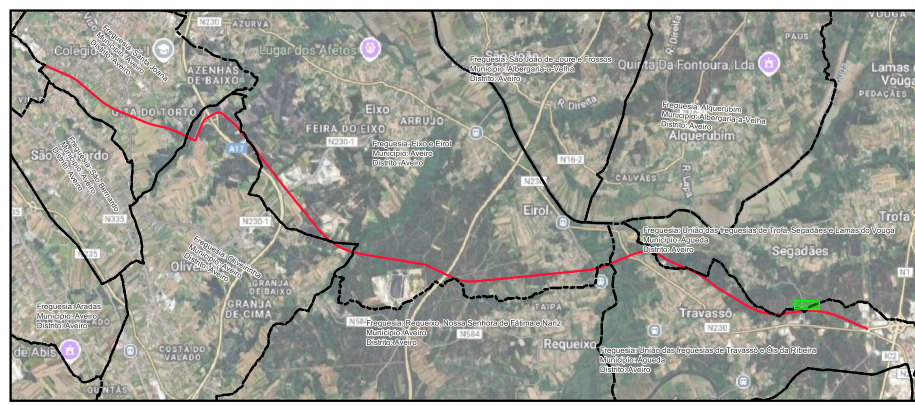
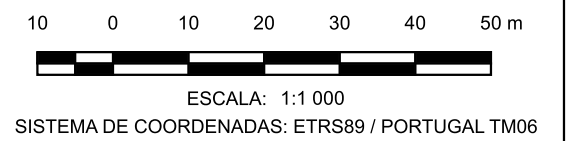

- LEGENDA**
- LimitesAdmin
 - Limite de Expropriação
 - Ônus de Servidão
 - Limite do Prédio
 - Vértice Ônus de Servidão
 - Vértice Limite de Expropriação

Nº	DATA	DESCRIÇÃO	NOME
00	08/2025		

		Rua Viriato 161 - 3430 -649 Cabanas de Viriato I Viseu Telef. 232 691 707 Fax 232 691 144	
Requerente:	CÂMARA MUNICIPAL DE AVEIRO E CÂMARA MUNICIPAL DE ÁGUEDA	Técnico Responsável:	ENG. ABEL GOMES
Obra:	EIXO AVEIRO - ÁGUEDA	Colaboradores:	ENG. MATHEUS SOUZA
Local:	AVEIRO-ÁGUEDA	Fase:	PROJETO EXECUÇÃO
Especialidade:	EXPROPRIAÇÕES	PROC. ESPECIALIDADE	ESPECIALIDADE
Designação:	PLANTA PARCELAR	FOLHA	REV.
		EP1557	EXPROP 055 00

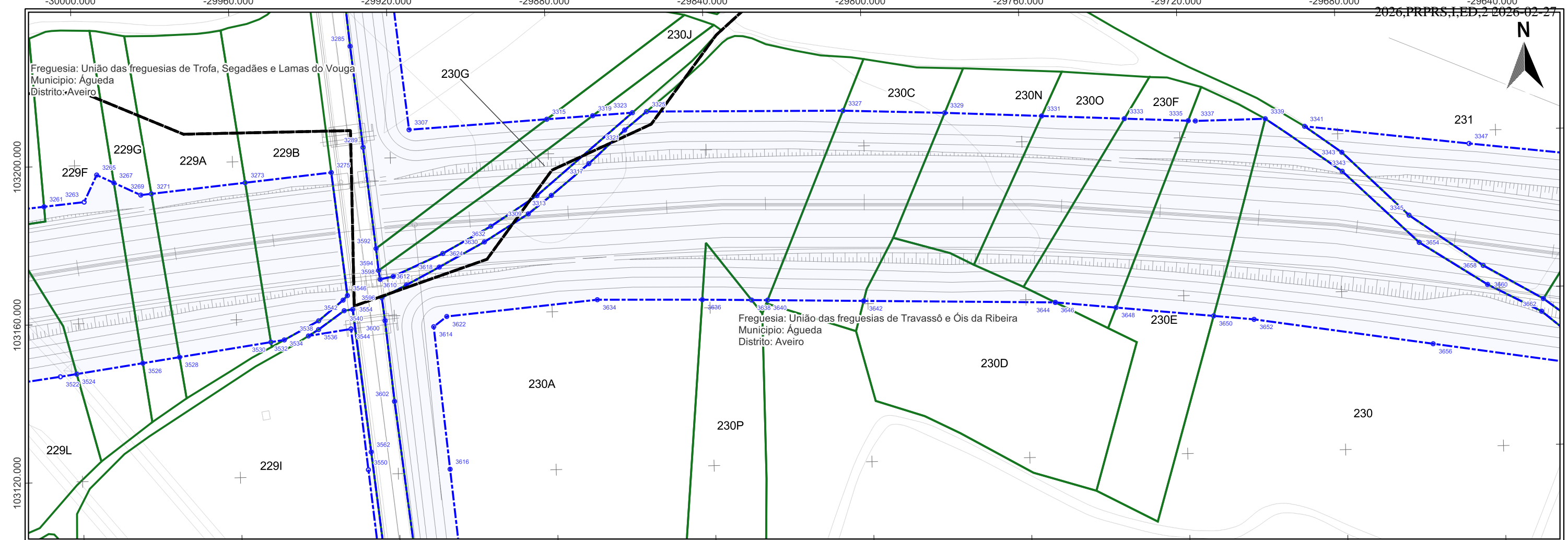

Impar	X	Y	3339	-29698,206	103204,281
3261	-30007,985	103189,868	3341	-29688,29	103202,111
3263	-29997,801	103190,793	3343	-29679,066	103190,496
3265	-29994,454	103197,564	3345	-29662,414	103178,941
3267	-29990,154	103195,474	3347	-29646,774	103196,71
3269	-29983,42	103192,202			
3271	-29980,728	103192,452			
3273	-29956,907	103194,658			
3275	-29935,042	103196,684			
3285	-29929,461	103228,526			
3289	-29926,83	103202,841			
3307	-29915,067	103207,013			
3309	-29885,419	103184,949			
3311	-29883,103	103189,509			
3313	-29879,463	103189,47			
3315	-29880,125	103208,79			
3317	-29869,771	103197,262			
3319	-29868,481	103209,383			
3321	-29860,489	103205,555			
3323	-29858,417	103209,895			
3325	-29854,835	103210,077			
3327	-29805,086	103209,044			
3329	-29779,331	103207,845			
3331	-29754,816	103206,427			
3333	-29733,869	103205,215			
3335	-29717,744	103204,283			
3337	-29715,921	103204,177			

Par	X	Y	3618	-29908,288	103172,055
3522	-30004,941	103146,723	3622	-29906,726	103159,496
3524	-30000,787	103147,298	3624	-29907,304	103175,476
3526	-29983,967	103149,628	3630	-29896,713	103178,133
3528	-29974,65	103150,918	3632	-29894,973	103182,049
3530	-29951,411	103154,137	3634	-29868,493	103162,775
3532	-29948,004	103154,609	3636	-29841,92	103162,108
3534	-29941,871	103155,458	3638	-29829,426	103161,694
3536	-29939,273	103157,001	3640	-29825,381	103161,56
3538	-29939,186	103159,223	3642	-29801,061	103160,754
3540	-29932,661	103161,618	3644	-29752,542	103159,146
3542	-29932,863	103164,303	3646	-29752,542	103159,146
3544	-29931,037	103156,958	3648	-29737,205	103157,443
3546	-29931,731	103165,435	3650	-29712,544	103154,704
3550	-29927,547	103121,192	3652	-29702,332	103153,569
3554	-29930,498	103161,899	3654	-29660,011	103171,99
3562	-29926,724	103125,682	3656	-29657,143	103146,241
3592	-29924,199	103177,156	3658	-29643,962	103165,756
3594	-29923,885	103171,571	3660	-29642,98	103160,913
3596	-29923,048	103164,669	3662	-29629,443	103153,777
3598	-29923,343	103169,337	3664	-29628,928	103156,98
3600	-29922,374	103158,835			
3602	-29920,491	103138,334			
3610	-29920,011	103169,983			
3612	-29916,732	103167,73			
3614	-29910,092	103156,987			
3616	-29906,857	103120,815			

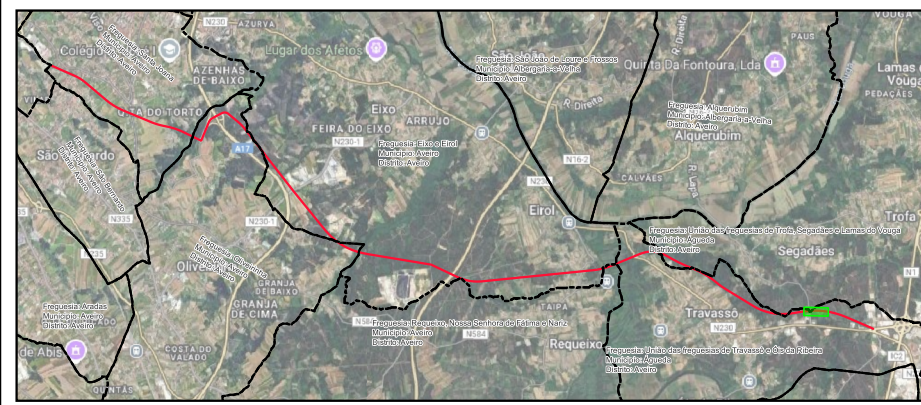
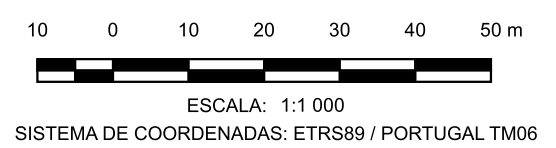

- LEGENDA**
- LimitesAdmin
 - Limite de Expropriação
 - Ônus de Servidão
 - Limite do Prédio
 - Vértice Ônus de Servidão
 - Vértice Limite de Expropriação

Nº	DATA	DESCRIÇÃO	NOME
00	08/2025		
		Rua Viriato 161 - 3430-649 Cabanas de Viriato I Viseu Telef. 232 691 707 Fax 232 691 144	
Requerente:	CÂMARA MUNICIPAL DE AVEIRO E CÂMARA MUNICIPAL DE ÁGUEDA	Técnico Responsável:	ENG. ABEL GOMES
Obra:	EIXO AVEIRO - ÁGUEDA	Colaboradores:	ENG. MATHEUS SOUZA
Local:	AVEIRO-ÁGUEDA	Fase:	PROJETO EXECUÇÃO
Especialidade:	EXPROPRIAÇÕES	PROC. ESPECIALIDADE	ESPECIALIDADE
Designação:	PLANTA PARCELAR	FOLHA	REV.
		EP1557	EXPROP
		056	00

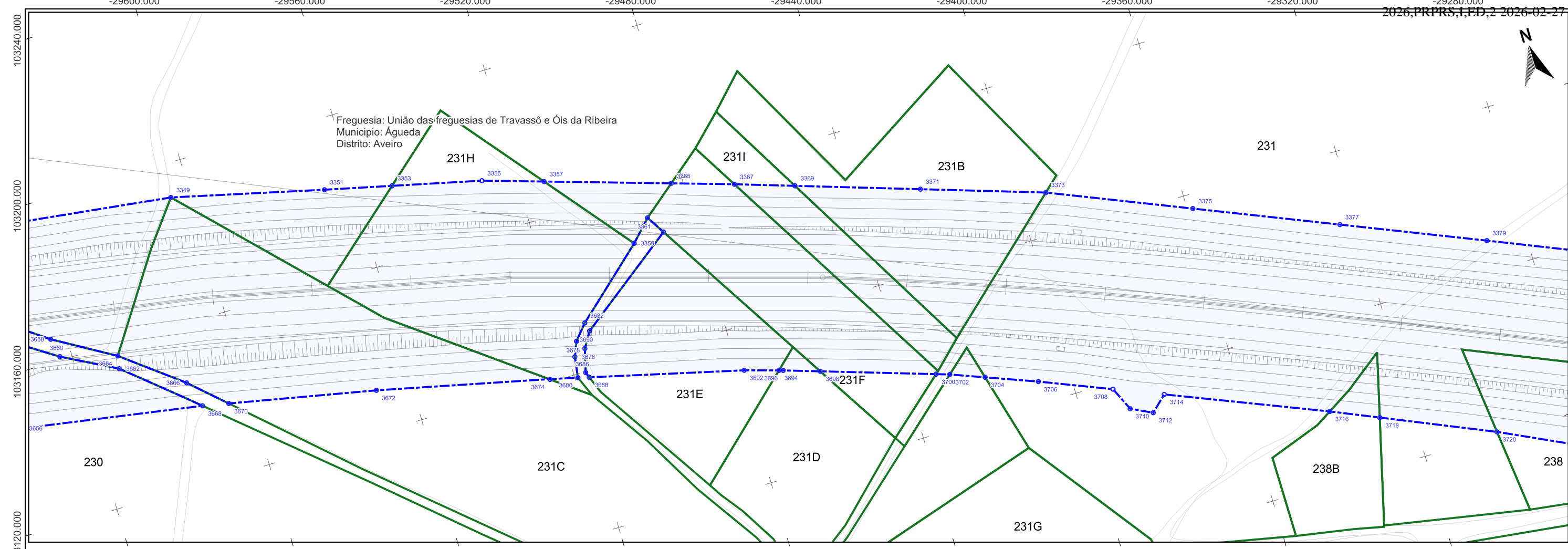

Impar	X	Y	Par	X	Y
3349	-29604,862	103191,495	3710	-29387,919	103072,441
3351	-29567,183	103182,47	3712	-29382,629	103069,827
3353	-29550,576	103178,618	3714	-29378,679	103073,475
3355	-29528,473	103173,492	3716	-29339,865	103057,626
3357	-29513,515	103168,874	3718	-29328,21	103052,605
3359	-29496,111	103147,551	3720	-29300,884	103040,83
3361	-29491,074	103152,767			
3363	-29488,222	103148,212			
3365	-29482,89	103159,421			
3367	-29467,7	103154,732			
3369	-29453,169	103150,045			
3371	-29423,08	103140,341			
3373	-29392,991	103130,636			
3375	-29358,587	103116,341			
3377	-29324,184	103102,047			
3379	-29289,78	103087,752			

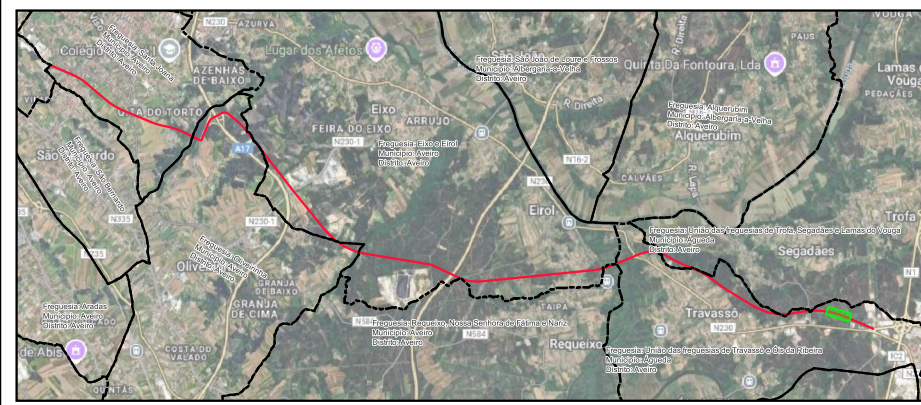

- LEGENDA**
- LimitesAdmin
 - Limite de Expropriação
 - Ônus de Servidão
 - Limite do Prédio
 - Vértice Ônus de Servidão
 - Vértice Limite de Expropriação

Nº	DATA	DESCRIÇÃO	NOME
00	08/2025		
		Rua Viriato 161 - 3430-649 Cabanas de Viriato I Viseu Telef. 232 691 707 Fax 232 691 144	
Requerente:	CÂMARA MUNICIPAL DE AVEIRO E CÂMARA MUNICIPAL DE ÁGUEDA	Técnico Responsável:	ENG. ABEL GOMES
Obra:	EIXO AVEIRO - ÁGUEDA	Colaboradores:	ENG. MATHEUS SOUZA
Local:	AVEIRO-ÁGUEDA	Fase:	PROJETO EXECUÇÃO
Especialidade:	EXPROPRIAÇÕES	PROC. ESPECIALIDADE	ESPECIALIDADE
Designação:	PLANTA PARCELAR	FOLHA	REV.
		EP1557	EXPROP 057 00

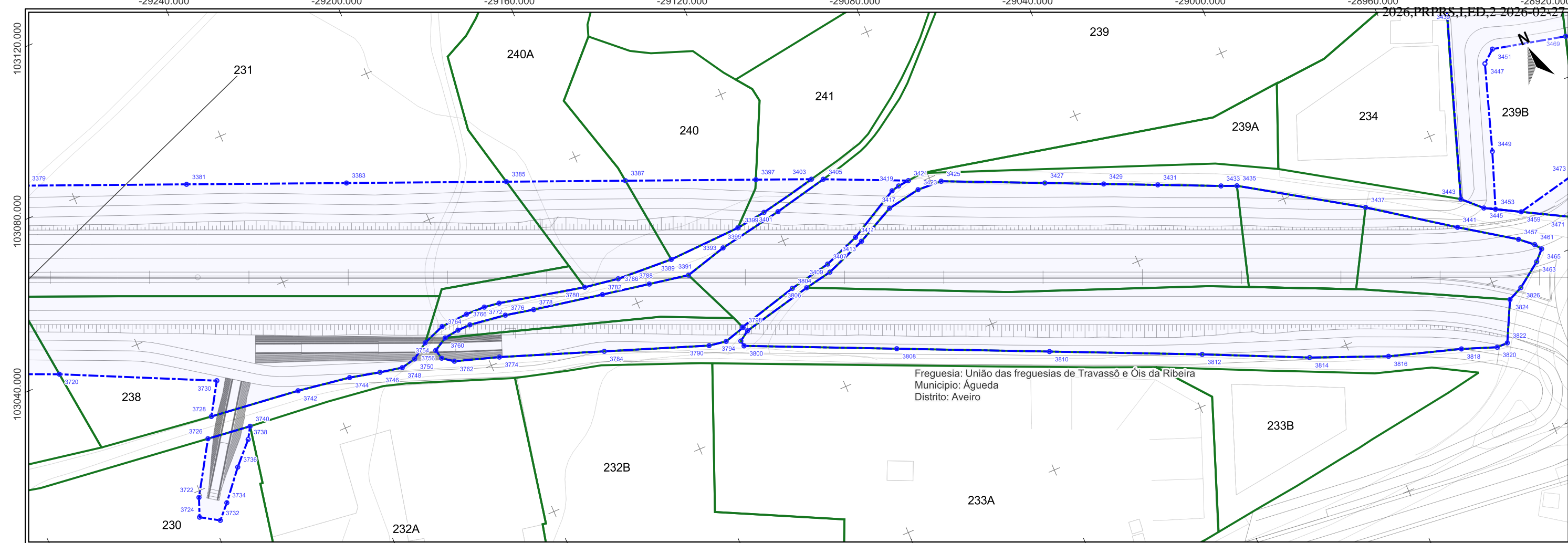

Freguesia: União das freguesias de Travassô e Ois da Ribeira
 Município: Águeda
 Distrito: Aveiro

Impar	X	Y	3433	-29013,21	102969,234
3381	-29252,615	103072,196	3435	-29009,502	102967,688
3383	-29215,451	103056,64	3437	-28981,854	102949,933
3385	-29178,286	103041,084	3441	-28962,541	102936,207
3387	-29150,619	103029,503	3443	-28958,953	102942,399
3389	-29147,798	103006,735	3445	-28954,523	102938,053
3391	-29145,381	103001,388	3447	-28939,959	102971,365
3393	-29134,665	103004,274	3449	-28946,95	102950,31
3395	-29129,266	103007,439	3451	-28936,78	102973,987
3397	-29120,314	103016,818	3453	-28951,934	102936,62
3399	-29121,664	103008,439	3457	-28949,599	102927,366
3401	-29118,358	103007,209	3459	-28946,235	102933,466
3403	-29107,381	103011,405	3461	-28946,382	102924,555
3405	-29104,662	103010,228	3463	-28947,631	102920,365
3407	-29112,049	102990,151	3465	-28945,192	102922,859
3409	-29112,325	102988,066			
3411	-29102,959	102993,576			
3413	-29101,947	102992,072			
3415	-29092,155	102996,931			
3417	-29089,866	103000,733			
3419	-29087,854	103001,198			
3421	-29085,073	103001,471			
3423	-29083,737	102998,405			
3425	-29077,546	102998,071			
3427	-29053,716	102987,389			
3429	-29040,186	102981,325			
3431	-29027,742	102975,747			

Par	X	Y	3772	-29192,02	103013,68	3826	-28953,85	102915,94
3720	-29300,884	103040,83	3774	-29197,285	103001,174			
3722	-29280,777	102998,479	3776	-29191,76	103010,286			
3724	-29282,604	102993,843	3778	-29184,649	103008,764			
3726	-29272,879	103011,181	3780	-29170,623	103008,88			
3728	-29269,889	103015,989	3782	-29167,214	103005,429			
3730	-29265,077	103023,728	3784	-29172,428	102992,102			
3732	-29278,104	102991,039	3786	-29162,011	103007,519			
3734	-29274,86	102994,476	3788	-29155,332	103003,217			
3736	-29268,798	103001,648	3790	-29147,57	102983,03			
3738	-29263,643	103007,018	3792	-29143,222	102982,321			
3740	-29261,883	103009,879	3794	-29139,773	102980,951			
3742	-29247,251	103013,339	3796	-29137,987	102984,009			
3744	-29234,003	103011,277	3798	-29137,924	102983,847			
3746	-29226,451	103009,495	3800	-29139,517	102979,501			
3748	-29220,836	103008,36	3802	-29137,213	102982,658			
3750	-29217,133	103009,141	3804	-29122,647	102988,038			
3752	-29213,074	103011,832	3806	-29119,251	102986,754			
3754	-29211,365	103009,025	3808	-29104,432	102963,7			
3756	-29210,768	103006,635	3810	-29069,347	102947,9			
3758	-29207,531	103013,938	3812	-29034,263	102932,1			
3760	-29207,935	103010,989	3814	-29009,688	102920,708			
3762	-29208,122	103004,673	3816	-28991,293	102913,173			
3764	-29204,204	103011,512	3818	-28973,678	102907,653			
3766	-29200,656	103014,367	3820	-28965,231	102904,496			
3768	-29200,908	103011,566	3822	-28962,457	102904,496			
3770	-29195,844	103014,238	3824	-28957,534	102914,277			

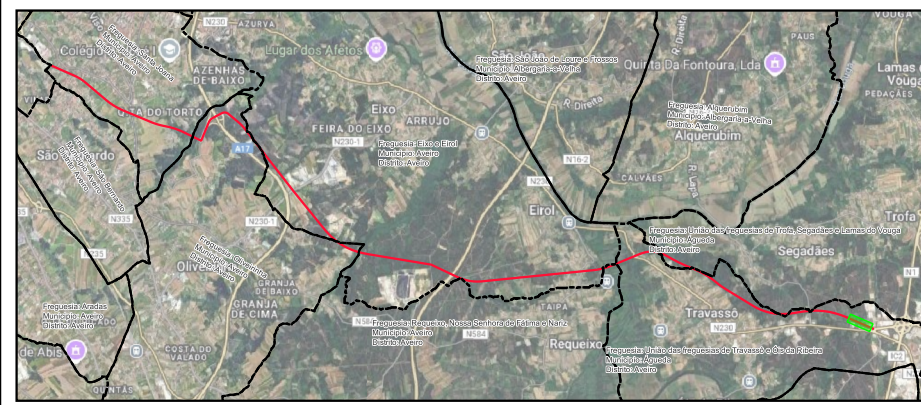
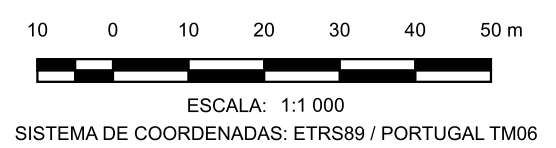

- LEGENDA**
- LimitesAdmin
 - Limite de Expropriação
 - Ônus de Servidão
 - Limite do Prédio
 - Vértice Ônus de Servidão
 - Vértice Limite de Expropriação

Nº	DATA	DESCRIÇÃO	NOME
00	08/2025		
		riportico.geral@riporticoapplus.com www.riportico.com	
Requerente:	CÂMARA MUNICIPAL DE AVEIRO E CÂMARA MUNICIPAL DE ÁGUEDA		Técnico Responsável:
Obra:	EIXO AVEIRO - ÁGUEDA		ENG. ABEL GOMES
Local:	AVEIRO-ÁGUEDA		Colaboradores:
Especialidade:	EXPROPRIAÇÕES		ENG. MATHEUS SOUZA
Designação:	PLANTA PARCELAR		Fase:
			PROC. ESPECIALIDADE
			FOLHA REV.
Ref.	EP1557	EXPROP	058 00

Rua Viriato 161 - 3430-649 Cabanas de Viriato I Viseu
 Telef. 232 691 707 Fax 232 691 144

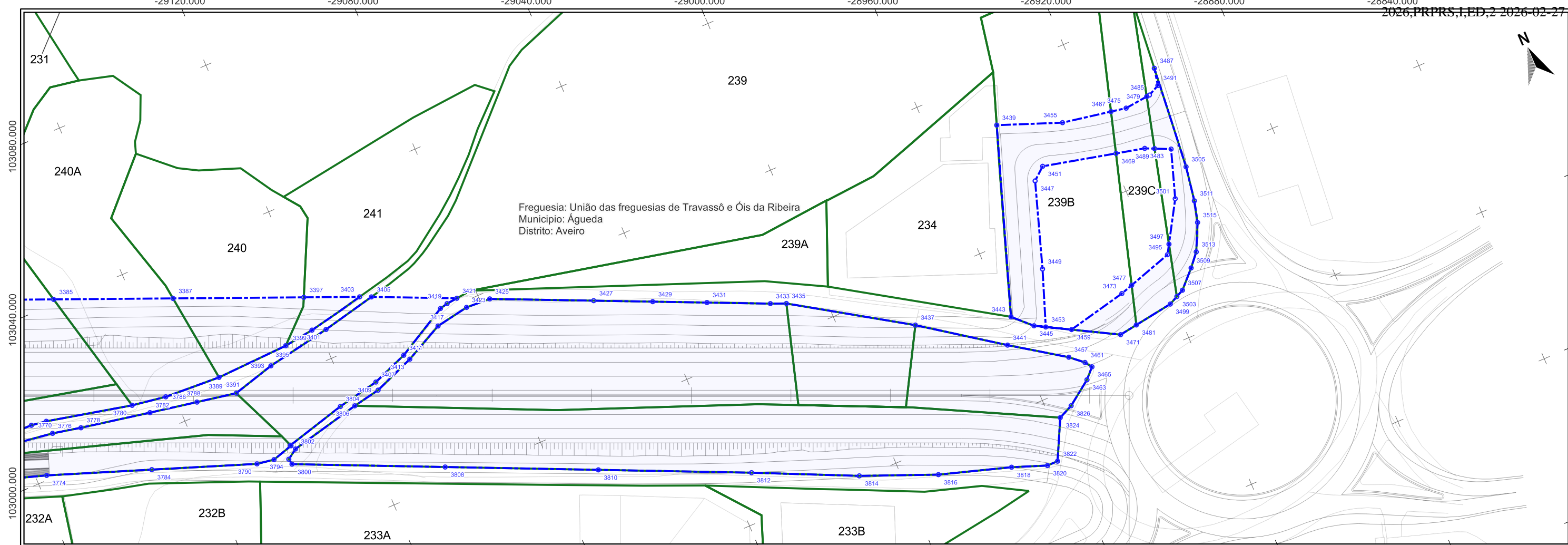

Freguesia: União das freguesias de Travassô e Óis da Ribeira
Município: Águeda
Distrito: Aveiro

Impar	X	Y	3437	-28981,854	102949,933	3491	-28902,188	102981,234
3385	-29178,286	103041,084	3439	-28943,321	102988,019	3493	-28905,421	102965,255
3387	-29150,619	103029,503	3441	-28962,541	102936,207	3495	-28916,679	102941,252
3389	-29147,798	103006,735	3443	-28958,953	102942,399	3497	-28915,305	102943,536
3391	-29145,381	103001,388	3445	-28954,523	102938,053	3499	-28920,92	102929,592
3393	-29134,665	103004,274	3447	-28939,959	102971,365	3501	-28909,369	102953,409
3395	-29129,266	103007,439	3449	-28946,95	102950,31	3503	-28918,658	102930,668
3397	-29120,314	103016,818	3451	-28936,78	102973,987	3505	-28903,718	102959,683
3399	-29121,664	103008,439	3453	-28951,934	102936,62	3507	-28916,741	102931,58
3401	-29118,358	103007,209	3455	-28927,882	102982,091	3509	-28912,54	102935,856
3403	-29107,381	103011,405	3457	-28949,599	102927,366	3511	-28905,159	102951,016
3405	-29104,662	103010,228	3459	-28946,235	102933,466	3513	-28909,773	102939,054
3407	-29112,049	102990,151	3461	-28946,382	102924,555	3515	-28906,553	102945,714
3409	-29112,325	102988,066	3463	-28947,631	102920,365			
3411	-29102,959	102993,576	3465	-28945,192	102922,859			
3413	-29101,947	102992,072	3467	-28915,589	102979,851			
3415	-29092,155	102996,931	3469	-28918,573	102969,706			
3417	-29089,866	103000,733	3471	-28935,402	102927,445			
3419	-29087,854	103001,198	3473	-28931,06	102936,803			
3421	-29085,073	103001,471	3475	-28911,753	102979,151			
3423	-29083,737	102998,405	3477	-28927,972	102937,758			
3425	-29077,546	102998,071	3479	-28905,861	102979,783			
3427	-29053,716	102987,389	3481	-28930,805	102928,126			
3429	-29040,186	102981,325	3483	-28911,435	102968,028			
3431	-29027,742	102975,747	3485	-28905,079	102979,866			
3433	-29013,21	102969,234	3487	-28901,315	102985,548			
3435	-29009,502	102967,688	3489	-28909,193	102966,995			

Par	X	Y	3822	-28962,457	102904,496
3770	-29195,844	103014,238	3824	-28957,534	102914,277
3772	-29192,02	103013,68	3826	-28953,85	102915,94
3774	-29197,265	103001,174			
3776	-29191,76	103010,286			
3778	-29184,649	103008,764			
3780	-29170,623	103008,88			
3782	-29167,214	103005,429			
3784	-29172,428	102992,102			
3786	-29162,011	103007,519			
3788	-29155,332	103003,217			
3790	-29147,57	102983,03			
3792	-29143,222	102982,321			
3794	-29139,773	102980,951			
3796	-29137,987	102984,009			
3798	-29137,924	102983,847			
3800	-29139,517	102979,501			
3802	-29137,213	102982,658			
3804	-29122,847	102988,038			
3806	-29119,251	102986,754			
3808	-29104,432	102983,7			
3810	-29069,347	102947,9			
3812	-29034,263	102932,1			
3814	-29009,688	102920,708			
3816	-28991,293	102913,173			
3818	-28973,678	102907,653			
3820	-28965,231	102904,496			

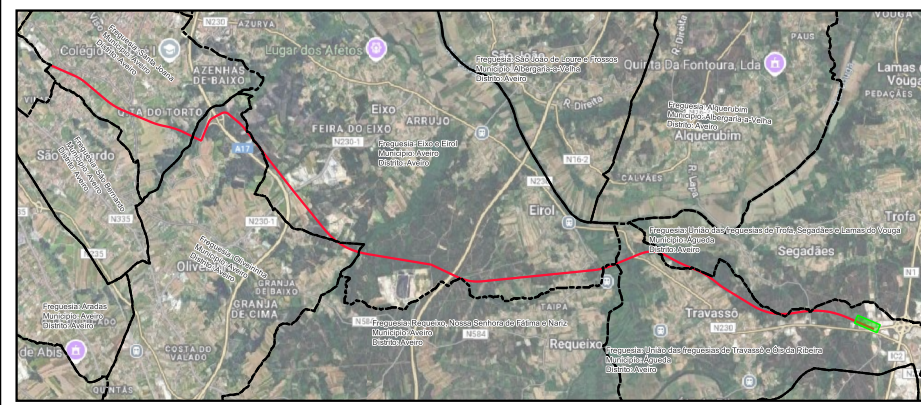
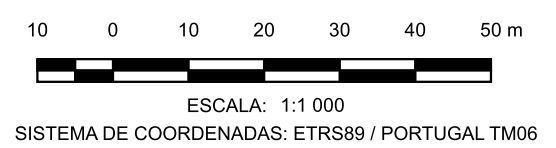

- LEGENDA**
- LimitesAdmin
 - Limite de Expropriação
 - Ônus de Servidão
 - Limite do Prédio
 - Vértice Ônus de Servidão
 - Vértice Limite de Expropriação

Nº	DATA	DESCRIÇÃO	NOME
00	08/2025		
		Rua Viriato 161 - 3430 -649 Cabanas de Viriato I Viseu Telef. 232 691 707 Fax 232 691 144	
Requerente:	CÂMARA MUNICIPAL DE AVEIRO E CÂMARA MUNICIPAL DE ÁGUEDA	Técnico Responsável:	ENG. ABEL GOMES
Obra:	EIXO AVEIRO - ÁGUEDA	Colaboradores:	ENG. MATEUS SOUZA
Local:	AVEIRO-ÁGUEDA	Fase:	PROJETO EXECUÇÃO
Especialidade:	EXPROPRIAÇÕES	PROC. ESPECIALIDADE	ESPECIALIDADE
Designação:	PLANTA PARCELAR	FOLHA	059
		REV.	00