



EDITAL N.º 12/25

JORGE ALMEIDA, PRESIDENTE DA CÂMARA MUNICIPAL DE ÁGUEDA, torna público que a Câmara Municipal, por deliberação de 23.12.2025, requereu a declaração de utilidade pública da expropriação, com carácter de urgência, das parcelas a expropriar e das faixas de servidão administrativa a constituir, necessárias à execução de “Construção do Eixo Rodoviário Aveiro-Águeda (ERA)”.

As faixas de servidão administrativa a constituir, devidamente identificadas no projeto de expropriação, são necessárias a permitir o acesso a algumas parcelas sobrantes dos prédios expropriados, consistindo, assim, no direito à passagem, a qualquer hora do dia ou da noite, de todos os dias do ano, de quaisquer pessoas e/ou veículos automóveis que, de acordo com as normas legais em vigor em cada momento da sua duração, ali possam circular, implicando para o proprietário do prédio serviente as restrições legais e regulamentares aplicáveis a este tipo de infraestrutura.

Assim, nos termos do disposto no n.º 5 do artigo 10.º e no n.º 4 do artigo 11.º, ambos do Código das Expropriações, aprovado pela Lei n.º 168/99, de 8 de setembro, com a redação introduzida pelas sucessivas alterações legais, procede-se à notificação dos proprietários e demais interessados desconhecidos ou com residência desconhecida, bem como daqueles a quem tenham sido enviadas as respetivas cartas de notificação (por carta registada com aviso de receção) e as mesmas tenham sido devolvidas, da resolução de expropriar as parcelas melhor identificadas na tabela e plantas em anexo, que fazem parte integrante deste edital.

O conteúdo da referida resolução de expropriar encontra-se publicada na íntegra, para consulta, na página da internet do Município (www.cm-agueada.pt), no respetivo balcão virtual, no separador “Avisos”.

Para constar e devidos efeitos, publica-se o presente aviso e outros de igual teor, que vão ser afixados nos locais públicos habituais.

Águeda e Paços do Concelho, 26 de dezembro de 2025

O Presidente da Câmara Municipal,

(Jorge Almeida)

MAPA DE EXPROPRIAÇÕES
 PROJETO DE EXECUÇÃO DO EIXO RODOVIÁRIO AVEIRO/ÁGUEDA

Nº DA PARCELA	IDENTIFICAÇÃO DOS PROPRIETÁRIOS (P) / INTERESSADOS (I)	PROPRIETÁRIOS (P) / INTERESSADOS (I)	MORADA/SEDE DOS PROPRIETÁRIOS/ INTERESSADOS	IDENTIFICAÇÃO DO PRÉDIO						PLANTA PARCELAR		
				MATRIZ	UNIAO DE FREGUESIA S/FREGUESIA	DESCRIÇÃO PREDIAL / FREGUESIA	TOTAL DO PRÉDIO NA MATRIZ	TOTAL DO PRÉDIO NA CRP	ÁREA (M2)		PARCELA SOBRIANTE (ART 3.º/3 CE)	
176	Não identificado				Travassó e Ois da Ribeira				167	0	43	
176A	Manuel Rodrigues Lopes – Cabeça de Casal da Herança de	P	R Padre Camelo, S/N, 3750-754 Travassó	R-2556	Travassó e Ois da Ribeira	1522/Travassó	1750	1750	1184	0	43	
	Rosa Gomes Estanqueiro	P	R Padre Camelo, S/N, 3750-754 Travassó									
176B	Manuel de Melo Pinheiro	P	R das Rodas Nº65, 3800 – 878 Requeixo	R-5317	Travassó e Ois da Ribeira	Omisso	1710		1386	0	43	
	Manuel Simões Lopes – Cabeça de Casal da Herança de	P	Almeir, 3750-751 Travassó									
176C	Armando Castro Figueiredo – Cabeça de Casal da Herança de	P	R de São Miguel, nº 62 – Travassó	R-2558	Travassó e Ois da Ribeira	1108/Travassó	1250	1250	55	0	43	
176D	Não identificado				Travassó e Ois da Ribeira				60		43	
176E	Não identificado				Travassó e Ois da Ribeira				5159		43	
180	Manuel Craveiro de Oliveira Matos	P	R Heróis de Angola 26, 3800 – 690 Eirol	R-5297	Travassó e Ois da Ribeira	3844/Travassó	4470	4470	579	0	44	
	Natalina Póvoa da Cruz	I	R Heróis de Angola 26, 3800 – 690 Eirol									
	Amílcar Tavares Nunes	P	R Varanda de Pilatos S/Nº, Almeir, 3750 – 751 Travassó									
	Artur Tavares Nunes	P	R Padre Camelo, Nº33, Travassó Baixo, 3750 – 754 Travassó									
	Rui Tavares Nunes	P	R João Baptista Nº188, 3750 – 755 Travassó									
	Odete Tavares Nunes Ferreira	P	R de São Caetano Nº1, Almeir, 3750 – 751 Travassó									
180A	Cipriano Duarte Ferreira	I	R de São Caetano Nº1, Almeir, 3750 – 751 Travassó	U-609	Travassó e Ois da Ribeira	1286/Travassó	565,8	565	553	0	43	
	Vítor Tavares Nunes	P	R de São Caetano Nº26, Almeir, 3750 – 751 Travassó									
	António Tavares Nunes – Cabeça de Casal de Herança de	P	R do Monte Nº25, 3750 – 755 Travassó									
	Eugénio Tavares Nunes - Cabeça de Casal de Herança de	P	R de São Caetano Nº16, Almeir, 3750 – 751 Travassó									
	Fernanda Claro Lopes	I	R de São Caetano Nº1, Almeir, 3750 – 751 Travassó									
180B	Não identificado				Travassó e Ois da Ribeira				980	0	43	
180C	Amadeu Ferreira de Moraes-Cabeça de Casal da Herança de	P	R de São Caetano Nº 6, Almeir, 3750-751 Travassó	R-5298	Travassó e Ois da Ribeira	Omisso	880		762	100	44	
180D	Não identificado				Travassó e Ois da Ribeira				23	0	43	
180E	Não identificado				Travassó e Ois da Ribeira				233	161	44	
180F	Não identificado				Travassó e Ois da Ribeira				275	79	44	
181	Manuel Joaquim Tavares dos Santos- Cabeça de Casal da Herança de	P	R de O Primeiro de Janeiro Nº358 Hab 406, 4100-365 Porto	R-5309	Travassó e Ois da Ribeira	Omisso	4950		961	0	44	
182	Ricardo João Morais de Matos	P	Burtscheider Str. 27, 52064 Alemanha	R-5310	Travassó e Ois da Ribeira	407/Travassó	1820	1820	1429	435	44	
	Júlio César Martins Pinheiro	P	Lg Santos Mártires 12, Travassó, 3750-755 Travassó									
183	Maria Madalena Abrantes de Almeida Pinheiro	P	Lg Santos Mártires 12, Travassó, 3750-755 Travassó	R-5349	Travassó e Ois da Ribeira	309/Travassó	2580	2580	1139	0	44	
183A	Célio Alberto da Silva Martins	P	R do Mato Nº19, Travassó Baixo, 3750-754 Travassó	R-5313	Travassó e Ois da Ribeira	2638/Travassó	850	850	188	0	44	
	Maria Judite Tavares de Almeida Martins	P	R do Mato Nº19, Travassó Baixo, 3750-754 Travassó									
183C	Ricardo João Morais de Matos	P	Burtscheider Str. 27, 52064 Aachen-Países Baixos	R-5311	Travassó e Ois da Ribeira	1353/Travassó	1610	1610	1055	0	44	
183D	Tatiane Elen Pinheiro Lavoura	P	PCT Doutor Alberto Souto 13 3º, 3800-147 Aveiro	R-5312	Travassó e Ois da Ribeira	3180/Travassó	1050	1050	1114	159	44	
	Gonçalo Miguel da Costa Santos	I	PCT Doutor Alberto Souto 13 3º, 3800-147 Aveiro									
184	Não identificado				Travassó e Ois da Ribeira				3151	69	44	
184A	António Pereira Lopes	P	Rua S. Miguel Nº6, Travassó, 3750-755 Travassó	R-5331	Travassó e Ois da Ribeira	1239/Travassó	1680	1680	1112	0	44	
	Ilda Maria Rodrigues Ferreira Lopes	P	Rua S. Miguel Nº6, Travassó, 3750-755 Travassó									
184C	Não identificado				Travassó e Ois da Ribeira				663	0	44	
184D	Não identificado				Travassó e Ois da Ribeira				1371	0	44	
184E	Não identificado				Travassó e Ois da Ribeira				549		44	
185	Daniel Rodrigues Sousa	P	R de Alagoa Nº11, Taipá, 3800-881 Requeixo	R-5321 (R-5322 n afetado)	Travassó e Ois da Ribeira	1034/Travassó	1560	3120	1560	55	0	44
	José Fernando da Conceição	P	R Nossa Senhora das Dores, Nº 23, Travassó Baixo, 3750-754 Travassó									
	Helena da Lage Lopes	P	R de Alagoa Nº11, Taipá, 3800-881 Requeixo									
	Maria de Fátima Tavares de Matos	P	R Nossa Senhora das Dores, Nº 23, Travassó Baixo, 3750-754 Travassó									
185A	João de Castro Marques	P	R do Monte Nº-29, Almeir, 3750-751 Travassó	R-2123	Trofa, Segadães e Lamas do Vouga		1440		1100	477	45	
185B	Jorge Silvestre Rodrigues Lavoura	P	R de S Caetano Nº3, Almeir, 3750-751 Travassó	R-2122	Trofa, Segadães e Lamas do Vouga	1917/Travassó	4780	4780	2166	110	0	45
185C	Napoleão Pires de Carvalho	P	R de Santo António, N.º 161, Mealhada, 3050-322 Mealhada	R-5329	Travassó e Ois da Ribeira	366/Travassó	1220	1220	46	0	45	
	Graciete Neves de Melo	P	R de Santo António, N.º 161, Mealhada, 3050-322 Mealhada									
	Odete Tavares Nunes Ferreira	P	R de São Caetano Nº 1, Almeir, 3750-751 Travassó									
	Amílcar Tavares Nunes	P	R Varanda de Pilatos S/Nº, Almeir, 3750-751 Travassó									
	Artur Tavares Nunes	P	R Padre Camelo, Nº 33, Travassó Baixo, 3750 – 754 Travassó									
	Rui Tavares Nunes	P	R João Baptista Nº 188, 3750-755 Travassó									
185D	Vítor Tavares Nunes	P	TV de São Caetano Nº 26, Almeir, 3750-751 Travassó	R-5300	Travassó e Ois da Ribeira	1282/Travassó	1000	1000	116	0	45	
	António Tavares Nunes - Cabeça de Casal da Herança De	P	R do Monte Nº 25, Travassó, 3750 – 755 Travassó									
	Eugénio Tavares Nunes – Cabeça de Casal da Herança De	P	R de São Caetano Nº 16, Almeir, 3750-751 Travassó									
	Cipriano Duarte Ferreira	P	R de São Caetano Nº 1, Almeir, 3750-751 Travassó									
	Ana Rosa Laranjeira Nunes	P	R Padre Camelo, Nº 33, Travassó Baixo, 3750 – 754 Travassó									
186	Não identificado				Trofa, Segadães e Lamas do Vouga				858	0	47	
186A	Manuel Francisco Simões Lopes - Cabeça de Casal da Herança de	P	R Nossa Senhora das Dores Nº 20 Carcavels, 3800-696 Eirol	R-2129	Trofa, Segadães e Lamas do Vouga	1953/Segadães	1340	1340	209	0	45	
	Rosa Vieira das Neves	P										
186B	Não Identificado				Trofa, Segadães e Lamas do Vouga				205	0	45	
186C	Não Identificado				Trofa, Segadães e Lamas do Vouga				747	0	47	
	Armanda Maria Pinheiro da Silva	P	R Joaquim Gomes Nº10, 3750-755 Travassó									

MAPA DE EXPROPRIAÇÕES PROJETO DE EXECUÇÃO DO EIXO RODOVIÁRIO AVEIRO/ÁGUEDA											
186E	Rui Manuel de Almeida Martins	I	R Joaquim Gomes Nº10, 3750 – 755 Travassó	R-2155 R-2156 (R-2154 – n afetado)	Trofa, Segadães e Lamas do Vouga	463/Segadães	1270 1270 1270	3810	941 1150	0	47
	Ermeinda Matos de Almeida	P	R. do Apeadeiro, n.º12, 3750-754 Travassó								
	António Gomes da Conceição	I	R. do Apeadeiro, n.º12, 3750-754 Travassó								
	Maria Pinheiro da Silva Mendes	P	R. Poças, n.º15 3850-637 Frossos								
	José António Mendes	P	R Poças Nº15, 3850 – 637 Frossos								
	Carla Maria dos Santos Pinheiro	P	Tv. da Escola, 6, Quinta Valongo, 3050-507 Vacarica								
	Maria Manuela Pinheiro da Silva	P	R. Cancioneiro de Águeda, Urbanização Souto do Rio, Lote 57, R/C Dto, Asseguins, 3750-304 Águeda								
	Albano Manuel de Pinho Marques	P	R Cancioneiro de Águeda, Urbanização Souto do Rio, Lote 57, R/C Dto, Asseguins, 3750 – 304 Águeda								
	António de Almeida Pires	P	Travassó								
	Maria Margarida Macedo de Almeida	I	Travassó								
Salú Tomás de Almeida	P	Travassó de Baixo									
Maria Rosa de Castro Laranjeira	P	Travassó de Baixo									
186F	Amadeu Ferreira de Morais – Cabeça de Casal da Herança de	P	R de São Caetano Nº6, Almar, 3750-751 Travassó	R-2148	Trofa, Segadães e Lamas do Vouga	520/Segadães	1380	1380	53	0	45
	Marília de Oliveira Neves	P	Rua Pinto Bandeira, nº 350-Ap.16 Brasil								
186H	Amadeu Ferreira De Morais - Cabeça De Casal Da Herança De	P	R de São Caetano Nº 6, Almar, 3750-751 Travassó	R-2140	Segadães e Lamas do Vouga	Omisso	4260		2209	0	45
186I	Não identificado				Trofa, Segadães e Lamas do Vouga				3108	0	45
186J	Mário Rocha – Cabeça de Casal da Herança de	P	R Manuel Bandeira 89, Hab. 53, Porto, 4150-479 Porto	R-2162	Trofa, Segadães e Lamas do Vouga	400/Segadães	3800	3800	866	0	47
	Maria Alice Simões Quinta da Rocha	P									
186K	Amadeu Ferreira de Morais - Cabeça de Casal da Herança de	P	R De São Caetano Nº 6, Almar, 3750-751 Travassó	R-2150 (R-2157 – n afetado)	Trofa, Segadães e Lamas do Vouga	Omisso	630 (4440)		911	0	47
186L	Salvador de Melo Lopes	P	R Laudelino Miranda Melo Nº 254, Almar, 3750-751 Travassó	R-2151	Trofa, Segadães e Lamas do Vouga	1568/Segadães	2120	2120	600	0	47
	Isabel Nunes Couto	P	R Laudelino Miranda Melo Nº 254, Almar, 3750-751 Travassó								
186M	Não identificado				Trofa, Segadães e Lamas do Vouga				4411	0	48
186N	António Octávio Pinheiro Nunes	P	R João Baptista 162, 3750-755 Travassó	R-2158	Trofa, Segadães e Lamas do Vouga	Omisso	730		805	0	48
	Maria Teresa Oliveira Marques	I	R João Baptista 162, 3750-755 Travassó								
186O	Não identificado				Trofa, Segadães e Lamas do Vouga				3556	1617	45
186P	José Pinheiro de Almeida	P	Rua Dr Correia Miranda Nº26, 3750-755 Travassó	R-2143	Trofa, Segadães e Lamas do Vouga	445/Segadães	600	600	732	0	45
	Maria da Soledade Soares da Costa	I	Rua Dr Correia Miranda Nº26, 3750-755 Travassó								
	Joaquim Nuno Pinheiro de Almeida	P	Travassó								
	Maria Magna Pires de Oliveira Pinheiro de Almeida	I	Travassó								
	Maria de Lurdes Tavares Pinheiro	P	Travassó								
	Maria José Pinheiro de Almeida	P	Travassó								
	Maria Pinheiro de Almeida Tavares	P	22, Rue Ezekamann, Chatrian, 67000-Estrasburgo								
	António Morais Tavares	P	22, Rue Ezekamann, Chatrian, 67000-Estrasburgo								
Rui Pinheiro de Almeida	P	Mourisca do Vouga, Trofa									
186Q	Não identificado				Trofa, Segadães e Lamas do Vouga				673	6	45
186R	Não identificado				Trofa, Segadães e Lamas do Vouga				661	91	45
186S	Não identificado				Trofa, Segadães e Lamas do Vouga				413	0	45
186T	Rui Pinheiro de Almeida	P	R Professor Dinis Pires Nº 30, Travassó, 3750-755 Travassó	R-2133	Trofa, Segadães e Lamas do Vouga	443/Segadães	840	840	1348	413	46
	Maria Fernanda Duarte Pereira de Jesus	I	R Professor Dinis Pires Nº 30, Travassó, 3750-755 Travassó								
186U	Joaquim de Oliveira Garcia	P	R Alípio Saraiva 199, Travassó de Baixo, 3750 – 754 Travassó	R-2163	Trofa, Segadães e Lamas do Vouga	1253/Segadães	2890	2890	1825	1188	47
	Maria da Graça Estimado Guarino Garcia	P	R Alípio Saraiva 199, Travassó de Baixo, 3750 – 754 Travassó								
186V	Não identificado				Trofa, Segadães e Lamas do Vouga				436		46
186W	Manuel Francisco Simões Lopes-Cabeça de Casal da Herança de	P	R Nossa Senhora das Dores Nº 20 Carcavelos, 3800-696 Eírol	R-2125	Trofa, Segadães e Lamas do Vouga	1952/Segadães	4920	4920	4257	0	45
	Rosa Vieira das Neves	P	R Nossa Senhora das Dores Nº 20 Carcavelos, 3800-696 Eírol								
186X	Não identificado				Trofa, Segadães e Lamas do Vouga				1837	0	45
186Y	Jorge Silvestre Rodrigues Lavoura	P	R de São Caetano, n.º 3, Almar, 3750-751 Travassó	R-2127	Trofa, Segadães e Lamas do Vouga	1918/Segadães	3350	3350	1093	339	45
186Z	Não identificado				Trofa, Segadães e Lamas do Vouga				2002	0	45
186AA	João Lopes Neves	P	Av Calouste Gulbenkian N.º 104 Direto, Letra M, Águeda, 3750-102 Águeda	R-2153	Trofa, Segadães e Lamas do Vouga	2044/Segadães	1620	1620	800	950	47
	Maria Margarida Neves Lopes	P	Av Calouste Gulbenkian N.º 104 Direto, Letra M, Águeda, 3750-102 Águeda								
	António Lopes de Matos	P	Av Calouste Gulbenkian N.º 104 Direto, Letra M, Águeda, 3750-102 Águeda								
	José Lopes Correia de Lima	P	Av Calouste Gulbenkian N.º 104 Direto, Letra M, Águeda, 3750-102 Águeda								
	Maria de Fátima Lopes de Matos	P	Av Calouste Gulbenkian N.º 104 Direto, Letra M, Águeda, 3750-102 Águeda								
	Mário Lopes Correia de Lima	P	Av Calouste Gulbenkian N.º 104 Direto, Letra M, Águeda, 3750-102 Águeda								
	Rosa Maria Lopes de Matos Laranjeira	P	Av Calouste Gulbenkian N.º 104 Direto, Letra M, Águeda, 3750-102 Águeda								
Inês de Sousa Moreira e Matos	P	Av Calouste Gulbenkian N.º 104 Direto, Letra M, Águeda, 3750-102 Águeda									
186AB	Não identificado				Trofa, Segadães e Lamas do Vouga				343	0	47
186AC	Não identificado				Trofa, Segadães e Lamas do Vouga				62	0	45
190	Samuel Tavares de Matos	P	R João Baptista Nº167, 3750 – 755 Travassó	R-2750	Travassó e Ois da Ribeira	1662/Travassó	540	540	280	0	46
	Ilda da Silva Mendonça	P	R João Baptista Nº167, 3750 – 755 Travassó								
190A	Hugo Filipe Queiró Morgado	P	R Sobreiro 10, 3750-755 Travassó	U-1445	Trofa, Segadães e Lamas do Vouga	3897/Travassó	1210	1210	5	0	46
	Ángela Raquel Santos Silva	P	R Sobreiro 10, 3750-755 Travassó								
	Banco Comercial Português	I	Praça D. João I, nº 28, Porto, 4000-295 Porto								

MAPA DE EXPROPRIAÇÕES PROJETO DE EXECUÇÃO DO EIXO RODOVIÁRIO AVEIRO/ÁGUEDA												
190B	Manuel Joaquim Ferreira Martins – Cabeça de Casal da Herança de	P	R Palmira Bastos 5 11º Dto, Portela, 2685-226 Portela Loures	R-2752	Travassó e Óis da Ribeira	598/Travassó	680	680	476	11	46	
	Maria de Lourdes Alves de Serpa Viana Ferreira Martins	P	R Palmira Bastos 5 11º Dto, Portela, 2685-226 Portela Loures									
190C	Maria Herminia Pires Costa Silva	P	R Manuel Rodrigues Martins 32, 3800-695 Eiról	R-2756	Travassó e Óis da Ribeira	2220/Travassó	1310	1310	177	0	46	
	Manuel Rodrigues da Silva	I	R Manuel Rodrigues Martins 32, 3800-695 Eiról									
190D	Samuel Tavares de Matos	P	R João Baptista N.º 167 Travassó 3750-755 Travassó	R-2748	Travassó e Óis da Ribeira	971/Travassó	540	540	256	0	46	
	Ilda da Silva Mendonça	P	R João Baptista N.º 167 Travassó 3750-755 Travassó									
192	Maria Celeste Almeida Santos	P	R Sobreiro Nº2, 3750-755 Travassó									
	Armando Pinheiro de Melo	P	Rua Alvaro de Macedo, 104, Lucas – Rio de Janeiro – Brasil	R-2746 (U-427 n afetado)	Travassó e Óis da Ribeira	292/Travassó	270 (921)	1191	462	149	46	
	Manuel Lopes da Silva Melo	P	Travassó, Águeda									
	Victor Manuel Pinheiro de Melo	P	Rua Honório Lemos, 106 – Porto Alegre - Brasil									
	Maria de Lurdes Duzzo de Melo	P	Rua Honório Lemos, 106 – Porto Alegre - Brasil									
193A	Maria Helena Francisca Lameiro Nunes	P	R João Baptista Nº188, 3750-755 Travassó	R-5274	Travassó e Óis da Ribeira	1660/Travassó	40	40	64	11	46	
	Rui Tavares Nunes	P	R João Baptista Nº188, 3750-755 Travassó									
193B	Samuel Tavares de Matos	P	R João Baptista Nº167, 3750-755 Travassó	R-5273	Travassó e Óis da Ribeira	972/Travassó	95	95	73	38	46	
	Ilda da Silva Mendonça	P	R João Baptista Nº167, 3750-755 Travassó									
193C	Francisca Maria Morais de Matos	P	Goesselestr 9, 28215 Bremen	R-5272	Travassó e Óis da Ribeira	406/Travassó	1780	1780	1065	349	46	
193D	Paula Cristina Fonseca da Conceição	P	07 Impasse de la Bergerie – CantaGrils – Agelliers, 34380 Agelliers	R-5271	Travassó e Óis da Ribeira	3649/Travassó	500	500	484	97	46	
	José Manuel de Matos Marques	P	07 Impasse de la Bergerie – CantaGrils – Agelliers, 34380 Agelliers									
193E	António Pinheiro Lopes	P	R Padre José Tavares Nº29, 3750-755 Travassó	R-5270	Travassó e Óis da Ribeira	540/Travassó	1450	1450	541	76	46	
	Maria Augusta dos Santos Ferreira Lopes	P	R Padre José Tavares Nº29, 3750-755 Travassó									
193F	Não identificado				Travassó e Óis da Ribeira				46	19	46	
194	Manuel Marques Pinheiro	P	R da Rigueira 11, 3750-755 Travassó	R-5269	Travassó e Óis da Ribeira		750		390	26	46	
195	Manuel Morais Pires Alexandre	P	R da Rigueira, n.º 8, 3750-755 Travassó	R-5267	Travassó e Óis da Ribeira	1075/Travassó	550	730	306	0	46	
	Lina Maria Tavares Pinheiro	I	R da Rigueira, n.º 8, 3750-755 Travassó									
196	Maria Vera da Fonseca e Silva	P	R da Rigueira 6, 3750-755 Travassó	R-5265	Travassó e Óis da Ribeira	2976/Travassó	1250	1250	240	0	46	
	José Maria Ferreira da Silva	I	Travassó									
	Maria Augusta Silva da Fonseca	I	Travassó									
197	Joaquim Pires Marques	P	Rua da Fonte nº37, 3810-840 Oliveirinha	R-18	Travassó e Óis da Ribeira	475/Travassó	1020	1020	218	0	46	
	Francelina Pires Marques	P	Rua da Fonte nº37, 3810-840 Oliveirinha									
198	Francisco José Simões Morais	P	R do Monte Nº16, 3750-755 Travassó	R-5264	Travassó e Óis da Ribeira	379/Travassó	2350	2350	232	0	46	
	Maria Odete Pereira Rodrigues	P	R do Monte Nº16, 3750-755 Travassó									
198A	Amadeu Ferreira de Morais – Cabeça de Casal da Herança de	P	R de São Caetano n.º 6, Almeir, 3750-751 Travassó	R-5275	Travassó e Óis da Ribeira	Omisso	3520		12	0	46	
199	Manuel Pires Marques	P	R Sengueiras, n.º 16, Costa do Valado, 3810-804 Oliveirinha	R-13	Travassó e Óis da Ribeira	465/Travassó	2740	2740	294	0	46	
	Francelina Pires Alexandre	P	R Sengueiras, n.º 16, Costa do Valado, 3810-804 Oliveirinha									
	Joaquim Marques Saravia	P	Travassó									
205A	Luís Fernandes	P	Rua João Baptista, N.º 166, Travassó, 3750-755 Travassó	R-5247	Travassó e Óis da Ribeira	955/Travassó	1040	1100	121	0	48	
206	Maria de Fátima dos Santos Vidal	P	R da Lagoinha, n.º 32, 3830-031 Ilhavo	R-5257	Travassó e Óis da Ribeira	1554/Travassó	1360	1360	399	0	46/48	
207	Diogo Miguel Gaspar Duarte	P	R da Escola, n.º 27, Horta, 3800-718 Eiol	R-5258	Travassó e Óis da Ribeira	2009/Travassó	2030	2030	1875	362	46/48	
207A	Maria de Lurdes Nunes Reis	P	R das Arrozinhas, n.º 4, 3750-755 Travassó	R-5259	Travassó e Óis da Ribeira	3922/Travassó	700	700	750	39	46	
207B	Manuel Dinis Melo da Silva	P	Casa das Sementes, 28, Aldeia, 3750-743 Segadães	R-5260	Travassó e Óis da Ribeira	4017/Travassó	1430	1430	1035	256	46	
	Maria de Fátima Rodrigues Lameiro	P	Casa das Sementes, 28, Aldeia, 3750-743 Segadães									
207C	Joaquim Pires Marques	P	Rua da Fonte, 37, Quintás, Costa Valado, 3810-840 Oliveirinha	R-19	Travassó e Óis da Ribeira	474/Travassó	1330	1330	746	0	46	
	Francelina Pires Alexandre	P	Travassó									
	Joaquim Marques Saravia	P	Travassó									
207D	Manuel Rodrigues Morais	P	R João Baptista N.º 185, 3750-755 Travassó	R-5261	Travassó e Óis da Ribeira	3739/Travassó				24	0	46
	Maria de Lurdes dos Santos Garcia	P	R João Baptista N.º 185, 3750-755 Travassó							34		
208	Não identificado				Travassó e Óis da Ribeira				1020	0	48	
208A	José Lopes Correia de Lima	P	R de São Miguel, n.º16, 3750-755 Travassó	R-5241	Travassó e Óis da Ribeira	1803/Travassó	2450	2450	2540	0	48	
	Anabela Mendes Pinheiro de Lima	I	R de São Miguel, n.º16, 3750-755 Travassó									
208B	Não identificado				Travassó e Óis da Ribeira				993	0	48	
208C	Manuel Dinis Melo da Silva	P	Casa das Sementes, 28, Aldeia, 3750-743 Segadães	R-5242	Travassó e Óis da Ribeira	4018/Travassó	2450	2450	2634	0	48	
	Maria de Fátima Rodrigues Lameiro	I	Casa das Sementes, 28, Aldeia, 3750-743 Segadães									
208D	Celestino Ferreira de Matos – Cabeça de Casal da Herança de	P	R Joaquim Gomes 5, 3750-755 Travassó	R-5246	Travassó e Óis da Ribeira	391/Travassó	4450	4450	1777	0	48	
	Maria da Conceição Neves da Silva Matos	I	R Joaquim Gomes 5, 3750-755 Travassó									
208E	José de Matos Laranjeira	P	Vieira da Bouça Nº 4, Travassó Baixo, 3750 – 754 Travassó	R-5245	Travassó e Óis da Ribeira	2788/Travassó	1000	1000	548	0	48	
	Maria Emilia Pires Laranjeira	I	Vieira da Bouça Nº 4, Travassó Baixo, 3750 – 754 Travassó									
209	Maria de Fátima Morais Laranjeira	P	Av. do Doutor Lourenço Peixinho, N.º 159-A 4.º Dto, Aveiro, 3800-166 Aveiro	R-5237	Travassó e Óis da Ribeira	551/Travassó	1720	1720	758	0	48	
	Maria da Graça de Morais Laranjeira	P	R Conselheiro Veloso da Cruz 627 2º Dto Fte, Vila Nova Gaia									
209A	Maria Teresa de Oliveira Marques Nunes	P	R João Baptista 162, 3750-755 Travassó	R-5234	Travassó e Óis da Ribeira	Omisso	540		207	0	48	
209B	Daniel Pereira de Melo – Cabeça de Casal da Herança de	P	Rua Correia Miranda, n.º 10, 3750-755 Travassó	R-5239	Travassó e Óis da Ribeira	2947/Travassó	1380	1380	700	0	48	
	Maria Margarida Neves Lopes	P	Rua Correia Miranda, n.º 10, 3750-755 Travassó									
209C	Saul Ferreira Rodrigues Baía	P	LG dos Santos Mártires nº 7, 3750-755 Travassó	R-5238	Travassó e Óis da Ribeira		1450		722	0	48	
	Maria Emilia de Melo Lima Baía	I	LG dos Santos Mártires nº 7, 3750-755 Travassó									
210	José Castro Lopes	P	R Padre Camelo 9, Travassó Baixo, 3750-754 Travassó	R-5233	Travassó e Óis da Ribeira	Omisso	4870		374	0	48	
	Maria Emilia Henriques Gomes Lopes	P	R Padre Camelo 9, Travassó Baixo, 3750-754 Travassó									
210A	António de Oliveira Morais	P	R Padre Euclides 29 Travassó de Baixo, 3750-754 Travassó	R-5236	Travassó e Óis da Ribeira	1648/Travassó	1250	1250	643	0	48	
	Maria de Fátima Morais da Conceição Oliveira	P	R Padre Euclides 29 Travassó de Baixo, 3750-754 Travassó									
210B	Não identificado				Travassó e Óis da Ribeira				675	0	48	
210C	Maria Teresa de Oliveira Marques Nunes	P	R João Baptista 162, 3750-755 Travassó	R-5240	Travassó e Óis da Ribeira	Omisso	320		163	0	48	
211	José Lima de Sousa Mendes	P	R Professor Dinis Pires Nº 22, Travassó, 3750-755 Travassó	R-5197	Travassó e Óis da Ribeira	4051/Travassó	1490	1583,46	1335	0	49	
	Maria do Rosário Martins da Silva	P	R Professor Dinis Pires Nº 22, Travassó, 3750-755 Travassó									
211A	António Melo Ferreira	P	R Carril, n.º 39, 3750-755 Travassó	R-5196	Travassó e Óis da Ribeira	244/Travassó	2550	2550	1892	0	49	
	Rosa Maria de Melo Lopes	P	R Carril, n.º 39, 3750-755 Travassó									

MAPA DE EXPROPRIAÇÕES
PROJETO DE EXECUÇÃO DO EIXO RODOVIÁRIO AVEIRO/ÁGUEDA

212	Pedro João de Deus Rodrigues Carlos	P	R de São Miguel, n.º 10, Travassó, 3750-755 Travassó	R-5200	Travassó e Ois da Ribeira	412/Travassó	1490	1490	1527	143	48/49
	Ana Maria dos Santos Moita	P	Nazare, 3830-728 Gafanha da Nazaré, 3830-728 Gafanha da Nazaré								
212A	Não identificado								6196	559	47
212B1	António Manuel Moita Anjos	P	R de São Miguel, Nº 10, Travassó, 3750-755 Travassó	R-5203	Travassó e Ois da Ribeira	3601/Travassó	900	900	902	0	47
	Maria Lopes Ferreira	P	R de São Miguel, Nº 10, Travassó, 3750-755 Travassó								
212B2	Maria de Fátima Lopes Ferreira	P	R João Baptista Nº129, 3750-755 Travassó	R-5202	Travassó e Ois da Ribeira	4009/Travassó	900	900	959	2	47
212C	Rui Tavares de Melo	P	R Póvoa, n.º 4, 3750-755 Travassó	R-5199	Travassó e Ois da Ribeira	3429/Travassó	830	830	628	117	48/49
	Isabel Maria Fernandes Pires de Melo	I	R Póvoa, n.º 4, 3750-755 Travassó								
212D	Rui Tavares de Melo	P	R Póvoa, n.º 4, 3750-755 Travassó	R-5201	Travassó e Ois da Ribeira	3430/Travassó	1450	1450	1490	218	47/48
	Isabel Maria Fernandes Pires de Melo	I	R Póvoa, n.º 4, 3750-755 Travassó								
212E	Não identificado								534	143	48/49
	Manuel Ferreira Gomes de Oliveira	P	R S. Miguel, n.º 35, 3750-755 Travassó								
212G	Maria Arlete da Silva Almeida Gomes de Oliveira	P	R S. Miguel, n.º 35, 3750-755 Travassó	R-2164 R-2165	Trofa, Segadães e Lamas do Vouga	888/Segadães	6450 6350	12800	596	0	47
	Maria Beatriz Gaspar da Costa	P	R da Escola Nº27, Horta, 3800 – 718 Eixo								
212H	Jorge Silvestre Rodrigues Lavoura	P	Rua São Caetano, nº 3, Almeiar, Travassó	R-2118	Trofa, Segadães e Lamas do Vouga	1682/Segadães	3920	3920	702	0	47
212I	Não identificado								263	0	47
212J	Não identificado								706	0	47
212K	Não identificado								438	0	47
213	Lúcia de Almeida Fernandes	P	R da Carvalho Nº641, 3750-720 Recardães	R-5193	Travassó e Ois da Ribeira	Omisso	670		442	0	49
	Luís Carlos Henriques Marques	I	R da Carvalho Nº641, 3750-720 Recardães								
213A	Não identificado								773	0	49
213B	Não identificado								906	0	49
214	Manuel Simões Lopes – Cabeça de Casal da Herança de	P	R Laudelino Miranda Melo Nº 254, Almeiar, 3750-751 Travassó	R-5190	Travassó e Ois da Ribeira	Omisso	1600		1073	0	49
215	Maria da Conceição Pires Nogueira	I	R João Baptista Nº138, 3750-755 Travassó	R-5189	Travassó e Ois da Ribeira	3618/Travassó	1450	1450	924	0	49
	António Luís Rodrigues Moreira	P	R João Baptista Nº138, 3750-755 Travassó								
216	Manuel Tavares Laranjeira	P	R Carril, nº 2, 3750-755 Travassó	R-5188	Travassó e Ois da Ribeira	411/Travassó	1490	1490	844	0	49
	Maria Silvina Tavares de Oliveira	P	R Carril, nº 2, 3750-755 Travassó								
217	Não identificado								654	0	49
218	Manuel Matos Laranjeira	P	R Padre Camelo 39, Travassó, 3750-754 Travassó	R-5185	Travassó e Ois da Ribeira	3878/Travassó	1750	1750	391	0	49
	Maria Teresa Moraes Pereira	I	R Padre Camelo 39, Travassó, 3750-754 Travassó								
219	Maria da Conceição Moraes de Melo	P	Largo dos Santos Mártires, nº 2 e 6, 3750-755 Travassó	R-5184	Travassó e Ois da Ribeira	3644/Travassó	1250	1250	417	0	49
	Celestino de Matos Laranjeira	P	Largo dos Santos Mártires, nº 2 e 6, 3750-755 Travassó								
220	Não identificado								206	0	49
	Jorge Manuel dos Santos Marques	P	75 Avenue du General de Gaulle Confians, 78700 - Ste Honorine, França								
	Clarinda de Almeida dos Santos	P	Fontinha, Segadães, 3750-741 Segadães								
220C	José de Oliveira Martins Pereira	P	Fontinha, Segadães, 3750-741 Segadães	R-5171	Travassó e Ois da Ribeira	590/Travassó	4950	4950	4133	427	49
	Lucília Moreira Martins	P	R de São Miguel, N.º 48, Travassó, 3750-755 Travassó								
	António Pedro Rodrigues	I	Estrada 109, 198, Vendemião, 3810-139 Aveiro								
	Silvério de Almeida Santos - Cabeça de Casal da Herança de	P	R de São Miguel, N.º 48, Travassó, 3750-755 Travassó								
221A	Israel da Silva Melo	P	R da Fontela 90 Palhaça, Segadães	R-2182	Trofa, Segadães e Lamas do Vouga	679/Segadães	2210	2210	2552	169	49
221B	Manuel Moraes Pires Alexandre	P	R da Rigueira, n.º 8, 3750-755 Travassó	R-2177	Trofa, Segadães e Lamas do Vouga	1221/Segadães	1340	1341	299	0	49
	Lina Maria Tavares Pinheiro	I	R da Rigueira, n.º 8, 3750-755 Travassó								
221C	Não Identificado								223	0	49
221D	Não identificado								2255	0	49
221E	Não identificado								840	0	49
222	Não Identificado								1225	0	50
222A	José Rodrigues Ferreira Sousa	P	R Carril, n.º15, 3750-755 Travassó	R-5169	Travassó e Ois da Ribeira	Omisso	2130		1917	246	49/50
	Maria Alexandrina Lopes de Sousa Ferreira	I	R Carril, n.º15, 3750-755 Travassó								
222B	Saul Ferreira Rodrigues Baia	I	Lg dos Santos Mártires, n.º 7, 3750-755 Travassó	R-4999	Travassó e Ois da Ribeira	2360/Travassó	4850	4850	1672	0	49/50
	Maria Emília de Melo Lima Baia	P	Lg dos Santos Mártires, n.º 7, 3750-755 Travassó								
222C	Rosa Maria Rodrigues Ferreira	P	R João Baptista, n.º 142, 3750-755 Travassó	R-5170	Travassó e Ois da Ribeira	Omisso	2130		2193	0	49
222D	Maria Teresa Pires Nogueira	P	R João Batista, n.º 141, 3750-755 Travassó	R-5172	Travassó e Ois da Ribeira	556/Travassó	600	600	309	0	50
	Horácio Dias dos Santos	I	R João Batista, n.º 141, 3750-755 Travassó								
222F	Mário da Silva Neves	P	R do Canto, n.º 1, 3750-755 Travassó	R-5000	Travassó e Ois da Ribeira	3556/Travassó	3960	3960	3507	0	50
	Laura da Silva Neves	P	R do Canto, n.º 1, 3750-755 Travassó								
222H	Não identificado								191	0	50
222I	Maria Celeste Martins dos Santos	P	R da Nogueira Nº 31, Mourisca Vouga, 3750-780 Trofa AGD	R-4986	Travassó e Ois da Ribeira		1650		688	0	50
222J	Não identificado								164	216	50
223A	Paulo Rogério Lopes Pires	P	R João Baptista, n.º 155, Travassó, 3750-755 Travassó	R-5136	Travassó e Ois da Ribeira	382/Travassó	4570	4570	164	0	49
	Marco Alexandre Lopes Pires	P	R Joaquim Gomes 12, Travassó, 3750 – 755 Travassó								
223B	Eufémia Ferreira da Silva Correia Lopes	P	R Dom João da Silva Campos Neves, N.º 4, 3.º Esq.º, Lamego, 5100-148 Lamego	R-5175	Travassó e Ois da Ribeira	2077/Travassó	1480	1480	239	0	49
	José Mendes Lopes	P	R Dom João da Silva Campos Neves, N.º 4, 3.º Esq.º, Lamego, 5100-148 Lamego								
223C	Emanuel de Almeida Venade	P	R António Augusto de Almeida, n.º 479, 1.º Esq.º, Santa Eulália, 3750-041 Aguada de Cima	R-5138	Travassó e Ois da Ribeira	3805/Travassó	2570	2570	214	0	49
223D	Germano Magalhães Venade	P	R Manuel Maria Tavares, n.º 73, 3750-650 Ois da Ribeira	R-5139	Travassó e Ois da Ribeira	159/Travassó	4970	4970	359	0	49
	Filomena Maria Lopes Soares De Almeida Venade	P	R Manuel Maria Tavares, n.º 73, 3750-650 Ois da Ribeira								

MAPA DE EXPROPRIAÇÕES
PROJETO DE EXECUÇÃO DO EIXO RODOVIÁRIO AVEIRO/ÁGUEDA

223D1	Germano Magalhães Venade	P	R Manuel Maria Tavares, n.º 73, 3750-650 Ois da Ribeira	R-5141	Travassó e Ois da Ribeira	841/Travassó	700	1400	103	0	49
	Filomena Maria Lopes Soares De Almeida Venade	P	R Manuel Maria Tavares, n.º 73, 3750-650 Ois da Ribeira								
223E	Abel Neves de Oliveira	P	Rua do Carril nº 13, Travassó, 3750 - 755 Travassó	R-2	Travassó e Ois da Ribeira	1805/Travassó	1720	1720	142	0	50
	Maria Elisa de Almeida Pires Oliveira	P	Rua do Carril nº 13, Travassó, 3750 - 755 Travassó								
223F	Abel Neves de Oliveira	P	Rua do Carril nº 13, Travassó, 3750 - 755 Travassó	R-5142	Travassó e Ois da Ribeira	4003/Travassó	1000	1000	96	0	50
	Maria Elisa de Almeida Pires Oliveira	P	Rua do Carril nº 13, Travassó, 3750 - 755 Travassó								
223G	Abel Neves Oliveira	P	Rua do Carril nº 13, Travassó, 3750 - 755 Travassó	R-5144	Travassó e Ois da Ribeira	2987/Travassó	2320	2320	278	0	50
	Maria Elisa de Almeida Pires Oliveira	P	Rua do Carril nº 13, Travassó, 3750 - 755 Travassó								
	Anilce de Almeida Neves	P	Travassó, 3750 - 755 Travassó								
223H	Não identificado				Travassó e Ois da Ribeira				295	0	50
224A	Não identificado				Travassó e Ois da Ribeira				303	0	50
224B	Júlia Maria Pinheiro de Melo	P	R João Baptista, n.º 50, 3750-755 Travassó	R-5146	Travassó e Ois da Ribeira	1857/Travassó	1680	1680	81	0	50
	Paulo Manuel de Almeida Reis	I	R João Baptista, n.º 50, 3750-755 Travassó								
	Maria Ismenia Martins Pinheiro de Melo	P	R João Baptista, n.º 123, 3750-755 Travassó								
	José da Silva Melo	P	R João Baptista, n.º 123, 3750-755 Travassó								
224C	Diniz dos Reis Santos	P	R Comendador António Bernardino Nº 16, Ois da Ribeira	R-4226	Travassó e Ois da Ribeira	2866/Travassó	1750	1750	51	0	50
	Maria da Ascensão Tavares Brenha	P	R Comendador António Bernardino Nº 16, Ois da Ribeira								
	Autoridade Tributária e Aduaneira (Hipoteca Voluntária)	I	Rua da Prata n.º 10, Lisboa								
224D	Não identificado				Travassó e Ois da Ribeira				178	0	50
224E	Manuel de Oliveira Marques	P	R do Areal 32, Travassó, 3750-755 Travassó	R-5158	Travassó e Ois da Ribeira	739/Travassó	1180	1180	104	0	50
	Ana Maria Maia Nunes Marques	I	R do Areal 32, Travassó, 3750-755 Travassó								
224F	Não identificado				Travassó e Ois da Ribeira				551	0	50
224G	Não identificado				Travassó e Ois da Ribeira				90	0	50
224H	Não identificado				Travassó e Ois da Ribeira				31	0	50
224I	Não identificado				Travassó e Ois da Ribeira				28	0	50
224J	Não identificado				Travassó e Ois da Ribeira				46	0	50
224K	Não identificado				Travassó e Ois da Ribeira				91	0	50
224L	Não identificado				Travassó e Ois da Ribeira				22	0	50
224M	Não identificado				Travassó e Ois da Ribeira				21	0	50
225	Não identificado				Travassó e Ois da Ribeira				3142	0	51
225A	Não identificado				Travassó e Ois da Ribeira				1323	502	51
225B	Mário Ramos Martins	P	R dos Pousos, n.º 4, 3750-755 Travassó	R-4924	Travassó e Ois da Ribeira	Omisso	1480		546	0	51
	Rosa Matos Laranjeira	P	R dos Pousos, n.º 4, 3750-755 Travassó								
225C	Maria de Lourdes Pinheiro Nunes Reis	P	R das Arrocinhas Nº4, Travassó, 3750-755 Travassó	R-4974	Travassó e Ois da Ribeira	3921/Travassó	6080	6080	4429	0	50/51
225D	José Augusto Paulos	P	R João Baptista, n.º 30, 1.º D, 3750-755 Travassó	R-4932	Travassó e Ois da Ribeira	2011/Travassó	3980	3980	2842	0	51
	Rosa Maria Abrantes Simões	P	R João Baptista, n.º 30, 1.º D, 3750-755 Travassó								
225E	Fernando de Oliveira Moraes	P	R Carril Nº 29, Travassó, 3750-755 Travassó	R-4975	Travassó e Ois da Ribeira	753/Travassó	2950	1950	1665	301	50/51
	Maria Clara Tavares de Oliveira	P	R Carril Nº 29, Travassó, 3750-755 Travassó								
225F	Anabela Neves da Silva	P	R Nossa Senhora de Fátima, nº 23, 3750-650 Ois da Ribeira	R-4977	Travassó e Ois da Ribeira	Omisso	2300		872	0	50
225G	Não Identificado				Travassó e Ois da Ribeira				1138	0	50
225H	Fernando Neves de Oliveira	P	R do Carril, n.º 17, 3750-755 Travassó	R-4978	Travassó e Ois da Ribeira	3032/Travassó	3450	3450	1883	0	50
	Maria Adelaide Almeida Reis	P	R do Carril, n.º 17, 3750-755 Travassó								

MAPA DE EXPROPRIAÇÕES PROJETO DE EXECUÇÃO DO EIXO RODOVIÁRIO AVEIRO/ÁGUEDA											
225I	Abel Neves de Oliveira	P	R do Carril, n.º 13, 3750-755 Travassó	R-4979	Travassó e Óis da Ribeira	3038/Travassó	3450	3450	1834	0	50
	Maria Elisa de Almeida Pires Oliveira	P	R do Carril, n.º 13, 3750-755 Travassó								
	Maria José Tavares de Oliveira	P	R do Carril, n.º 13, 3750-755 Travassó								
	Armando Marques	P	R do Carril, n.º 13, 3750-755 Travassó								
225J	Jaime Miguel Oliveira Martins	P	R Carril Nº18, 3750 – 755 Travassó	R-4983	Travassó e Óis da Ribeira	854/Travassó	9200	9200	5298	0	50
	Rosa Maria Tavares de Oliveira Martins – Cabeça de Casal da Herança de	P	R Carril Nº18, 3750 – 755 Travassó								
	Jaime Ramos Martins	P	R Carril Nº18, 3750 – 755 Travassó								
225L	Maria Laura Soares de Almeida	P	Blumenstrasse, nº 23, 82383 hohenpeissenberg	R-4941	Travassó e Óis da Ribeira		4770		473	0	51
225M	António de Oliveira Morais	P	Rua Padre Euclides, nº 29, 3750-754 - Travassó	R-4926	Travassó e Óis da Ribeira	1651/Travassó	950	950	700	0	51
	Maria de Fátima Morais da Conceição Oliveira	P	Rua Padre Euclides, nº 29, 3750-754 - Travassó								
225N	Raquel Ferreira dos Santos	P	Rua do Comendador António Bernardino, nº 39 – Óis da Ribeira	R-4927	Travassó e Óis da Ribeira	2024/Travassó	2570	2570	1168	0	51
225O	José de Matos Laranjeira	P	Vieira da Bouça Nº 4, Travassó Baixo, 3750 – 754 Travassó	R-4930	Travassó e Óis da Ribeira	2787/Travassó	1836	1836	760	771	51
	Maria Emilia Pires Laranjeira	I	Vieira da Bouça Nº 4, Travassó Baixo, 3750 – 754 Travassó								
225P	Raquel Ferreira dos Santos	P	Rua do Comendador António Bernardino, nº 39 – Óis da Ribeira	R-5367	Travassó e Óis da Ribeira	2007/Travassó	1100	1100	126	0	51
225Q	Jorge Alberto da Silva Santos	P	Rua Agostinho da Silva, nº 18, Montes Azurva, 3800-735 - Eixo	R-4920	Travassó e Óis da Ribeira	2048/Travassó	450	450	79	0	51
	Maria Alexandrina Santos Simões	I	Rua Agostinho da Silva, nº 18, Montes Azurva, 3800-735 - Eixo								
225R	Jorge Alberto da Silva Santos	P	Rua Agostinho da Silva, nº 18, Montes Azurva, 3800-735 - Eixo	R-4918	Travassó e Óis da Ribeira		450		59	0	51
	Maria Alexandrina Santos Simões	I	Rua Agostinho da Silva, nº 18, Montes Azurva, 3800-735 - Eixo								
225S	Não Identificado								110	0	51
225T	Não Identificado								1776	0	51
226	Não Identificado								4951	0	51
226A	José de Oliveira Pires	P	R João Baptista, n.º 72, 3750-755 Travassó	R-4876	Travassó e Óis da Ribeira	2066/Travassó	2920	3806,77	1042	0	52
	Eugénia Pereira de Matos Pires	I	R João Baptista, n.º 72, 3750-755 Travassó								
226B	João Manuel de Oliveira Marques	P	Av. Europa 211, Cacia, 3800-533 Cacia	R-4897	Travassó e Óis da Ribeira	4013/Travassó	2250	2250	1154	0	51/52
	Maria Manuela Lourenço da Silva Gomes Marques	I	Av. Europa 211, Cacia, 3800-533 Cacia								
226C	Ana Paula de Oliveira Marques	P	R João Baptista, n.º 85, 3750-755 Travassó	R-4898	Travassó e Óis da Ribeira	4016/Travassó	2250	2250	2061	0	51
	Victor Manuel Tavares da Conceição Coelho	I	R João Baptista, n.º 85, 3750-755 Travassó								
226D	José Fernando Tavares de Oliveira	P	R Direita n.º 52, Quintás, Oliveirinha, 3810-839 Oliveirinha	R-4894	Travassó e Óis da Ribeira	864/Travassó	9930	9930	5296	0	51/52
	Fernanda Maria Gonçalves Paulo	I	R Direita n.º 52, Quintás, Oliveirinha, 3810-839 Oliveirinha								
	Maria Silvana Tavares de Oliveira	P	R Carril Nº 2, Travassó, 3750-755 Travassó -								
	Manuel Tavares Laranjeira	I	R Carril Nº 2, Travassó, 3750-755 Travassó -								
226E	António José Pires Laranjeira	P	R João Baptista Nº 189, Travassó, 3750-755 Travassó	R-4910	Travassó e Óis da Ribeira	415/Travassó	890	890	786	0	51
	Maria Salomé Neves Lopes	P	R João Baptista Nº 189, Travassó, 3750-755 Travassó								
226F	Não Identificado								1324	504	51
226G	Não Identificado								766	0	51
226H	António Augusto Brandão da Silva	P	R Carril Nº 9 3750-755 Travassó	R-4908	Travassó e Óis da Ribeira	2584/Travassó	400	400	317	0	51
227	Maria da Soledade Carneiro Tavares da Silva de Almeida Costa	P	Av Infante Sto, 15, 7º Esq, 1350-175 Lisboa	R-4875	Travassó e Óis da Ribeira	2507/Travassó	9870	9870	8968	587	52
	Mário Júlio Brito de Almeida Costa	I	Av Infante Sto, 15, 7º Esq, 1350-175 Lisboa								
227A	José de Oliveira Pires	P	R João Baptista, n.º 72, 3750-755 Travassó	R-4878	Travassó e Óis da Ribeira	673/Travassó	2100	2333,04	2212	121	52
	Eugénia Pereira de Matos Pires	P	R João Baptista, n.º 72, 3750-755 Travassó								
227B	Não Identificado								441	0	52
227C	Não Identificado								1852	0	52
228	Não Identificado								722	0	53
228A	José de Oliveira Pires	P	R João Baptista, n.º 72, 3750-755 Travassó	R-4854	Travassó e Óis da Ribeira	633/Travassó	4230	4271,31	20	0	53
	Eugénia Pereira de Matos Pires	P	R João Baptista, n.º 72, 3750-755 Travassó								
228B	União das Freguesias de Travassó e Óis da Ribeira	P	Rua São João Batista, n.º 95, 3750-755 Travassó	R-2276	Trofa, Segadães e Lamas do Vouga	Omisso	42450		401	0	53
228C	Jorge Nogueira Leitão	P	Tv Comandante Rocha da Cunha 15 2.1, Aveiro, 3800 – 136 Aveiro	R-4842	Travassó e Óis da Ribeira	532/Travassó	3670	3670	1260	0	53
228E	Anabela Marques Moreira	P	R Doutor Eduardo Santiago N.º 316 3750-742, Segadães	R-4843 R-4844 R-4845 R-4846 R-4848	Travassó e Óis da Ribeira	147/Travassó	1690 1690 1280 930 920	1690 1690 1280 930 920	5722	278	53
	Jorge Nogueira Leitão	P	Tv Comandante Rocha da Cunha 15 2.1, Aveiro, 3800 – 136 Aveiro								
228F	Não Identificado								191	286	53
228G	Joaquim Manuel Tavares de Oliveira	P	R Carril, n.º 10, 3750-755 Travassó	R-4849	Travassó e Óis da Ribeira	344/Travassó	1350	1350	302	0	53
	Irene Maria Neves Pinho	I	R Carril, n.º 10, 3750-755 Travassó								
228H	Não Identificado								1347	196	53
228I	Abel de Melo Neves – Cabeça de Casal da Herança de	P	R do Cruzeiro, n.º 77, 3750-742 Segadães	R-4851	Travassó e Óis da Ribeira		4380		3133	0	53
228J	Não Identificado								1310	2	53
228K	Abel Neves de Oliveira	P	Rua do Carril nº 13, Travassó, 3750 – 755 Travassó	R-2279	Trofa, Segadães e Lamas do Vouga	1971/Segadães	2160	2160	837	0	52
	Maria Elisa de Almeida Pires Oliveira	P	Rua do Carril nº 13, Travassó, 3750 – 755 Travassó								
228L	Não Identificado								783	8	52
228M	José de Oliveira Pires	P	R João Baptista, n.º 72, 3750-755 Travassó	R-4854	Travassó e Óis da Ribeira	633/Travassó	4230	4271,31	1651	0	52/53
	Eugénia Pereira de Matos Pires	P	R João Baptista, n.º 72, 3750-755 Travassó								
228N	Não Identificado								3353	144	52/53
228O	Dorinda Crepta Marques	P	R Dr Eduardo Santiago 300, Segadães, 3750-742 Segadães	R-2280	Trofa, Segadães e Lamas do Vouga	409/Segadães	410	410	177	0	52
	João Maria Castro de Sousa Moreira	I	R Dr Eduardo Santiago 300, Segadães, 3750-742 Segadães								
229	Não Identificado								4071	25	53
229A	João Pires Nolasco de Freitas	P	R do Serrado, n.º 5, 3750-755 Travassó	R-4836	Travassó e Óis da Ribeira	565/Travassó	2070	2070	981	136	56
	Maria José da Fonseca e Silva Nolasco	I	R do Serrado, n.º 5, 3750-755 Travassó								
229B	Tatiane Elen Pinheiro Lavoura	P	Pct Doutor Alberto Souto, 13, 3º andar, 3800-147 Aveiro	R-4836	Travassó e Óis da Ribeira	2177/Travassó	1070	1070	600	0	54

MAPA DE EXPROPRIAÇÕES PROJETO DE EXECUÇÃO DO EIXO RODOVIÁRIO AVEIRO/ÁGUEDA											
4470											
	Gonçalo Miguel da Costa Santos	I	Pct Doutor Alberto Souto, 13, 3º andar, 3800-147 Aveiro		Óis da Ribeira						
229C	João Maria Castro de Sousa Moreira	P	R Dr Eduardo Santiago 300, 3750-742 Segadães	R-4832	Trofa, Segadães e Lamas do Vouga	1137/Travassô	440	440	45	0	53
	Dorinda Crepta Marques	I	R Dr Eduardo Santiago 300, 3750-742 Segadães								
229D	Armanda Gaspar dos Anjos Lima – Cabeça de Casal da Herança de	P	R da Fonte, n.º 28, Cabanões, 3750-752 Travassô	R-4826	Travassô e Óis da Ribeira	2288/Travassô	420	420	407	87	53
	Laura da Silva Neves	P	R do Canto, n.º 1, 3750-755 Travassô								
	Abel de Melo Neves	P	Segadães								
	Cândida Coleta de Carvalho Martins	P	Segadães								
	António de Melo Neves	P	Rua do Canto, 122 - Travassô								
	Laura da Fonseca e Silva	P	Rua do Canto, 122 - Travassô								
	Arménio de Melo Pereira Marques	P	Estado do Rio de Janeiro-Brasil								
229E	Elone Sousa Marques	P	Estado do Rio de Janeiro-Brasil	R-4841	Travassô e Óis da Ribeira	2620/Travassô	1470	1470	488	0	53
	Ilda de Melo Neves	P	Rua Almirante Candido dos Reis, nº68, 1º, Aveiro								
	Joaquim Oliveira Morgado	P	Rua Almirante Candido dos Reis, nº68, 1º, Aveiro								
	Israel Neves de Melo	P	Rua João Batista, 122								
	Mariilinda dos Santos Melo Marques	I	Brasil								
	José de Melo Pereira Marques	P	Brasil								
229F	Não Identificado				Travassô e Óis da Ribeira				965	302	53/56
	João Pires Nolasco de Freitas	P	Rua do Serrado, n.º 5, 3750-755 Travassô								
229G	Maria José da Fonseca e Silva Nolasco	P	R do Serrado, n.º 5, 3750-755 Travassô	R-4837	Travassô e Óis da Ribeira	3626/Travassô	1190	1190	399	122	56
	Rosa Maria Rodrigues Ferreira	P	R João Baptista Nº 142, Travassô, 3750-755 Travassô								
229H	José Rodrigues Ferreira Sousa	P	R Carril Nº 15, Travassô,3750-755 Travassô	R-4825	Travassô e Óis da Ribeira		250		79	0	53
229I	ISOLUSA Soc Lus Refratários e Isolamentos Lda.	P	Raso de Travassô, 3750-753 Travassô	U-1110	Travassô e Óis da Ribeira	1748/Travassô	4700	4700	150	0	54/56
229J	Não Identificado				Travassô e Óis da Ribeira				102	0	54
	António Dias dos Santos	P	R Moliçã, n.º 74, Casal d'Álvaro, 3750-402 Espinhel								
229K	Zilla Tavares de Oliveira	I	R Moliçã, n.º 74, Casal d'Álvaro, 3750-402 Espinhel	R-4840	Travassô e Óis da Ribeira	1198/Travassô	1010	1010	40	0	53
	Maria de Fátima Morais Pires	P	R João Baptista N.º 126 3750-755 Travassô								
229L	Fernando Manuel Moura de Matos	P	R João Baptista N.º 126 3750-755 Travassô	R-4833	Travassô e Óis da Ribeira	2002/Travassô	1400	1400	1175	184	53
229M	Servimolas Indústria de Molas Metálicas, Lda	P	R Principal - Apartado 3047, Travassô, 3750-755 Travassô	R-4827	Travassô e Óis da Ribeira	1173/Travassô	3380	3380	280	0	54
230	Não Identificado				Travassô e Óis da Ribeira				2735	0	56/57
	Adelaide Maria Santos Pereira Quintal	P	R da Póvoa da Marta, n.º 42, Póvoa Marta, 3750-723 Recardães	R-4787	Travassô e Óis da Ribeira	57/Travassô	690	8710	690	697	54/56
230A	Luís Pedro Almeida Quintal	P	R da Póvoa da Marta, n.º 42, Póvoa Marta, 3750-723 Recardães	R-4784			8020		3991		
	Maria Margarida Pinheiro de Bastos Afonso Maia	P	R Herculano Coelho, n.º18, Chã, 3080-847 Figueira da Foz								
230C	Joaquim Manuel Rodrigues Afonso Maia	P	R Herculano Coelho, n.º18, Chã, 3080-847 Figueira da Foz	R-4779	Travassô e Óis da Ribeira	2821/Travassô	1900	1900	1214	411	56
	Jorge Daniel de Melo Tavares	P	R de São Caetano, n.º 20, Almeal, 3750-751 Travassô								
230D	Paulo Adriano Correia de Oliveira	P	R Armando Castela, n.º 3, 4º Esq., 3750-124 Águeda	R-4775	Travassô e Óis da Ribeira	1094/Travassô	970	970	1091	86	56
	Severino de Almeida Ferreira	P	R do Sobreiro, n.º 20, 3750-308 Águeda								
230F	Benilde da Silva Braga	P	R do Sobreiro, n.º 20, 3750-308 Águeda	R-4776	Travassô e Óis da Ribeira	4065/Travassô	970	970	978	193	56
	Maria da Silva Laranjeira Batista	P	R Padre Euclides, 15, 3750-755 Travassô								
	Arlindo de Oliveira Batista – Cabeça de Casal da Herança de	P	R Padre Euclides, 15, 3750-755 Travassô								
	Etelvina de Castro Silva	P	R Manuel Rodrigues Martins 25, Eirol, 3800 – 695 Eirol								
	Paulo Jorge Saraiwa Bastos	P	R Manuel Rodrigues Martins 25, Eirol, 3800 – 695 Eirol								
	Sebastião da Silva Laranjeira – Cabeça de Casal da Herança de	P	R do Canto Nº22, Travassô, 3750 – 755 Travassô								
	Anilce Rodrigues de Morais Laranjeira	P	R do Canto Nº22, Travassô, 3750 – 755 Travassô								
	José Paulo Tavares Laranjeira – Cabeça de Casal da Herança de	P	R João Baptista 37, Travassô, 3750 – 755 Travassô								
	Maria Lucília de Jesus Coelho	P	R João Baptista 37, Travassô, 3750 – 755 Travassô								
230J	Olga Margarida Pereira Matos	P	R da Residência nº6, Eirol, 3800-682 Eirol	R-4804	Travassô e Óis da Ribeira	3608/Travassô	340	608	343	262	56/57
230M	Paulo José Soares Lamas Silva	P	E.N.1, nº 40, Cavada Nova, Albergaria-a-Velha	R-3734	Trofa, Segadães e Lamas do Vouga	1427/Travassô	1710	2039,56	195	0	55
	Carla Andreyra Valente Tavares D'Oliveira	P	Rua Isaac Salazar n.º 45, Bloco B, Apt. 1502, Bairro da Tamarineira, Recife Brasil								
	Ivson José Lacerda da Silva	I	Rua Isaac Salazar n.º 45, Bloco B, Apt. 1502, Bairro da Tamarineira, Recife Brasil								
230N	Paulo Sérgio Valente Tavares D'Oliveira	P	Estrada Nacional do Poço n.º 373, CS 10, Bairro do Poço da Panela, Recife, Brasil	R-4778	Travassô e Óis da Ribeira	3991/Travassô	1110	1110	828	282	56
	Maria Raquel Lima do Ó	I	Estrada Nacional do Poço n.º 373, CS 10, Bairro do Poço da Panela, Recife, Brasil								
	António Paulo Martins Nogueira	P	R Professor Fernando Bessa, nº 1365, Fontinha, 3750-741 Segadães								
230O	Amélia Maria Martins Saraiva	I	R Professor Fernando Bessa, nº 1365, Fontinha, 3750-741 Segadães	R-4777	Travassô e Óis da Ribeira	1923/Travassô	1450	1450	740	240	56
	Adelaide Maria Santos Pereira Quintal	P	R da Póvoa da Marta, n.º 42, Póvoa Marta, 3750-723 Recardães								
230P	Luís Pedro Almeida Quintal	I	R da Póvoa da Marta, n.º 42, Póvoa Marta, 3750-723 Recardães	R-4785	Travassô e Óis da Ribeira	60/Travassô	2030	2030	90	0	56
230Q	Não Identificado				Trofa, Segadães e Lamas do Vouga				532	0	55
230R	Não Identificado				Trofa, Segadães e Lamas do Vouga				192	113	55
231	Não Identificado	P			Travassô e Óis da Ribeira				11930	0	56/57
	José Augusto Baltazar Simões de Barros	P	R 25 de Abril, n.º 64, Ala 2, 2º, Campolinho, Mourisca, Vouga 3750-778 Águeda								
231A	Rosa Maria dos Santos Marques	I	R 25 de Abril, n.º 64, Ala 2, 2º, Campolinho, Mourisca, Vouga 3750-778 Águeda	R-4749	Travassô e Óis da Ribeira	1147/Travassô	950	950	32	0	57
231B	Gustavo Filipe Nogueira Ramalho	P	R da Póvoa, n.º 3, 3750-755 Travassô	R-3916	Trofa, Segadães e Lamas do Vouga	2372/Segadães	1720	1720	1177	0	57
	Maria Margarida Pinheiro de Bastos Afonso Maia	P	R Herculano Coelho, n.º 18, Chã, 3080-847 Figueira da Foz								
231C	Joaquim Manuel Rodrigues Afonso Maia	P	R Herculano Coelho, n.º 18, Chã, 3080-847 Figueira da Foz	R-3846	Trofa, Segadães e Lamas do Vouga	1786/Segadães	8670	8670	2546	0	57
231D	Não identificado				Trofa, Segadães e Lamas do Vouga				31	0	57

MAPA DE EXPROPRIAÇÕES
PROJETO DE EXECUÇÃO DO EIXO RODOVIÁRIO AVEIRO/ÁGUEDA

231E	Não identificado				Trofa, Segadães e Lamas do Vouga				1113	702	57
231F	Não identificado				Trofa, Segadães e Lamas do Vouga				1388	309	57
231H	Cecílio Nunes de Almeida- cabeça de casal da herança de	P	Segadães, 3570-742 Segadães	R-3848	Trofa, Segadães e Lamas do Vouga		2100		2509	360	57
231I	Maria Manuela Martins Esteves Correia	P	R.do Apeadeiro, nº17, Águeira -3750-879 Valongo do Vouga	R-3912	Trofa, Segadães e Lamas do Vouga	1189/Segadães	590	590	608	207	57
	Cipriano Rodrigues Correia	I	R.do Apeadeiro, nº17, Águeira -3750-879 Valongo do Vouga								
236	Não Identificado				Travassó e Ois da Ribeira				684	0	58
237	Não Identificado				Travassó e Ois da Ribeira				2529	0	58
238	Manuel de Oliveira Marques	P	R do Areal, n.º 32, 3750-755 Travassó	R-3858	Trofa, Segadães e Lamas do Vouga	527/Segadães	3800	3800	2129	488	57/58
	Ana Maria Maia Nunes Marques	I	R do Areal, n.º 32, 3750-755 Travassó								
238A	José Fernando da Conceição	P	R Nossa Senhora das Dores, n.º 23, Travassó Baixo, 3750-754 Travassó	R-4624	Travassó e Ois da Ribeira	505/Travassó	3380	3380	3418	0	58
	Maria de Fátima Tavares de Matos	P	R Nossa Senhora das Dores, n.º 23, Travassó Baixo, 3750-754 Travassó								
238B	José Eduardo de Oliveira Morais	P	R da Cheira, n.º17, 3750-774 Trofa	R-4714	Travassó e Ois da Ribeira	634/Travassó	650	650	99	0	57
	Zulmira de Almeida Correia	P	R da Cheira, n.º17, 3750-774 Trofa								
238C	Maria de Fátima Tavares de Melo	P	Rua Dr Armando Gonçalves, 87 Tentúgal, 3140-574 Tentúgal	R-4623	Travassó e Ois da Ribeira	3438/Travassó	370	370	422	0	58
239B	Pasco Imobiliária, S.A.	P	Raso de Paredes, 3750-316 Águeda	R-4629	Travassó e Ois da Ribeira	1474/Travassó	2620	2620	756	0	59
	Laudelino Miranda Melo Herd	P	Travassó, 3750 Águeda								
239C	Pasco Imobiliária, S.A.	P	Raso de Paredes, 3750-316 Águeda	R-4630	Travassó e Ois da Ribeira	424/Travassó	880	880	229	0	59
239D	Pasco Imobiliária, S.A.	P	Raso de Paredes, 3750-316 Águeda	R-4631	Travassó e Ois da Ribeira	1363/Travassó	880	880	247	0	59
240	Márcio Rafael de Melo Pinheiro	P	R das Candeeiras, n.º 130, Crastovães, 3750-775 Trofa	R-4621	Travassó e Ois da Ribeira	2291/Travassó	1300	1757	430	0	59
	Ana Júlia de Vasconcelos Dias	P	R das Candeeiras, n.º 130, Crastovães, 3750-775 Trofa								
240A	Carlos Manuel da Costa Lopes	P	R Herois de Angola, n.º 19, Eirol, 3800-690 Eirol	R-4620	Travassó e Ois da Ribeira	201/Travassó	2050	2050	666	0	59
	Maria da Conceição Oliveira Lima	I	R Herois de Angola, n.º 19, Eirol, 3800-690 Eirol								
240B	Maria Clara Pires de Oliveira	P	R Correia Miranda, n.º 35, 3750-755 Travassó	R-4697	Travassó e Ois da Ribeira	2923/Travassó	250		246	0	58
	José Francisco Antunes de Freitas	P	R Correia Miranda, n.º 35, 3750-755 Travassó								
241	José Rodrigues Ferreira Sousa	P	R Carril, nº 15, 3750-755 Travassó	R-4622	Travassó e Ois da Ribeira		1300		8	0	58
	António Rodrigues Ferreira	P	R Joao Baptista, nº142, 3750-755 Travassó								
	Jardim Social de Travassó	P	Bairro dos Castanheiros, Rua B, n.º 65, 3750-755 Travassó								

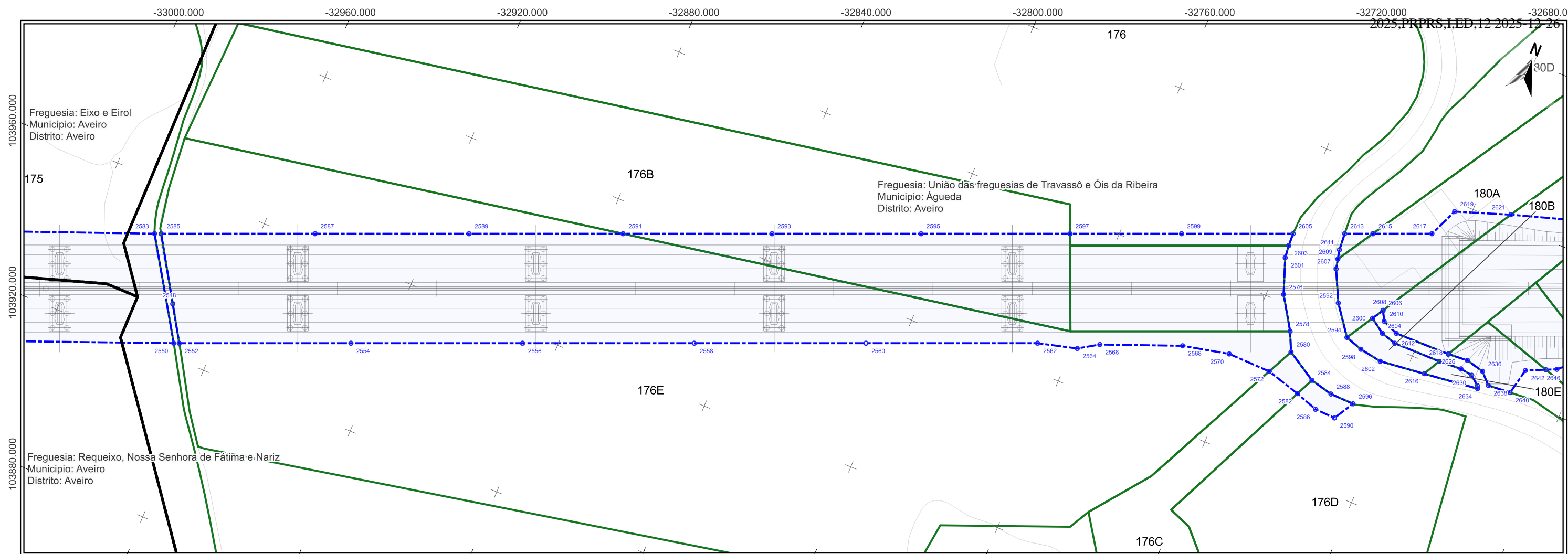

Impar	X	Y
2583	-32984,589	103947,095
2585	-32983,06	103947,729
2587	-32947,219	103962,593
2589	-32911,377	103977,456
2591	-32875,536	103992,32
2593	-32840,85	104006,705
2595	-32806,163	104021,09
2597	-32771,476	104035,474
2599	-32745,512	104046,242
2601	-32719,071	104050,661
2603	-32719,416	104053,816
2605	-32719,548	104057,009
2607	-32706,131	104052,956
2609	-32706,688	104055,424
2611	-32707,208	104057,727
2613	-32707,542	104061,988
2615	-32700,99	104064,705
2617	-32687,242	104070,407
2619	-32684,078	104077,761
2621	-32670,714	104082,454

Par	X	Y	2600	-32692,895	104044,993
2548	-32973,589	103932,517	2602	-32686,928	104035,724
2550	-32969,542	103923,449	2604	-32689,166	104042,437
2552	-32968,271	103923,976	2606	-32691,208	104047,841
2554	-32928,309	103940,55	2608	-32691,2	104047,828
2556	-32888,346	103957,123	2610	-32689,878	104045,387
2558	-32848,384	103973,697	2612	-32685,3	104041,319
2560	-32808,422	103990,271	2614	-32685,911	104043,76
2562	-32768,459	104006,845	2616	-32675,518	104037,08
2564	-32758,712	104009,449	2618	-32673,191	104041,399
2566	-32753,831	104012,551	2620	-32671,81	104043,963
2568	-32734,456	104020,241	2622	-32671,788	104043,991
2570	-32722,792	104022,851	2624	-32671,772	104043,963
2572	-32711,824	104022,639	2626	-32667,429	104041,742
2574	-32711,819	104022,639	2628	-32666,76	104044,335
2576	-32715,897	104041,961	2630	-32664,306	104041,296
2578	-32710,815	104034	2632	-32661,964	104039,4
2580	-32708,613	104029,264	2634	-32661,63	104038,731
2582	-32703,093	104020,192	2636	-32662,187	104043,248
2584	-32701,004	104024,698	2638	-32659,455	104040,515
2586	-32697,379	104018,288	2640	-32653,688	104040,975
2588	-32695,265	104023,335	2642	-32652,264	104047,605
2590	-32692,125	104018,108	2644	-32647,572	104049,751
2592	-32702,33	104045,236	2646	-32645,053	104050,903
2594	-32696,997	104038,064			
2596	-32689,176	104023,187			
2598	-32692,624	104036,64			

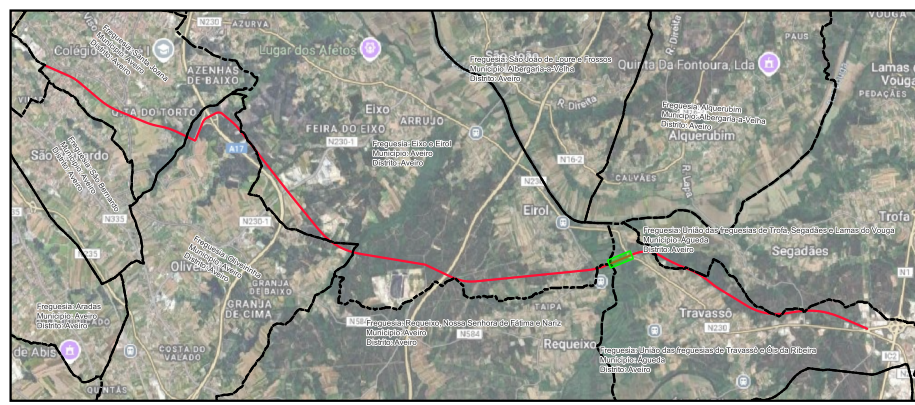
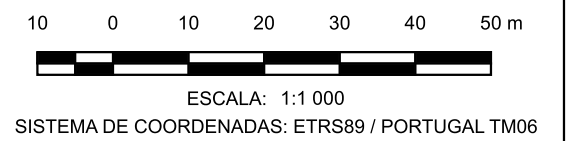

- LEGENDA**
- LimitesAdmin
 - Limite de Expropriação
 - Ônus de Servidão
 - Limite do Prédio
 - Vértice Ônus de Servidão
 - Vértice Limite de Expropriação

Nº	DATA	DESCRIÇÃO	NOME
00	08/2025		
Requerente: CÂMARA MUNICIPAL DE AVEIRO E CÂMARA MUNICIPAL DE ÁGUEDA		Técnico Responsável: ENG. ABEL GOMES	
Obra: EIXO AVEIRO - ÁGUEDA		Escalas: 1:1 000	
Local: AVEIRO-ÁGUEDA		Colaboradores: ENG. MATHEUS SOUZA	
Especialidade: EXPROPRIAÇÕES		Fase: PROJETO EXECUÇÃO	
Designação: PLANTA PARCELAR		PROC. ESPECIALIDADE FOLHA REV.	
Ref.	EP1557	EXPROP	043 00

Rua Viriato 161 - 3430 -649 Cabanas de Viriato I Viseu
Telef. 232 691 707 Fax 232 691 144

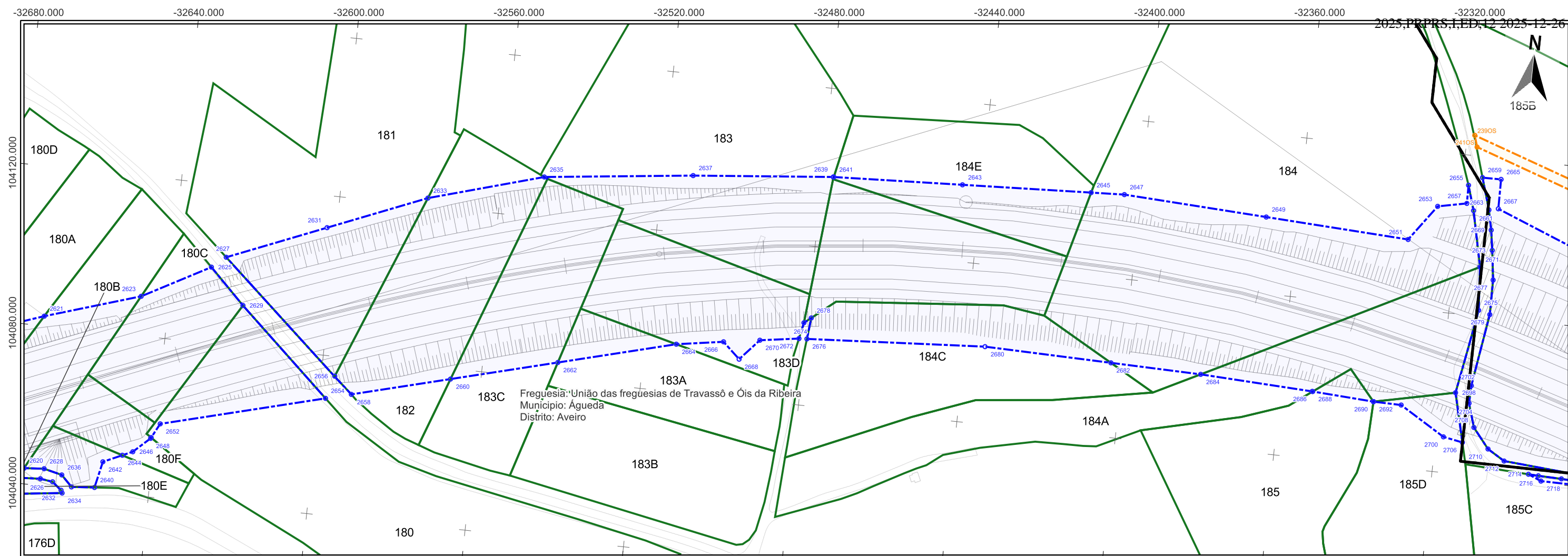

Impar	X	Y	2673	-32310,735	104136,817
2621	-32670,714	104082,454	2675	-32312,555	104121,487
2623	-32647,035	104089,954	2677	-32309,738	104129,44
2625	-32630,252	104099,081	2679	-32309,665	104120,712
2627	-32626,808	104101,938			
2629	-32621,364	104090,321			
2631	-32602,392	104111,971			
2633	-32577,976	104122,005			
2635	-32549,451	104130,325			
2637	-32512,308	104134,574			
2639	-32477,278	104137,896			
2641	-32477,138	104137,902			
2643	-32444,789	104139,328			
2645	-32412,439	104140,753			
2647	-32404,09	104141,121			
2649	-32368,062	104139,234			
2651	-32332,034	104137,346			
2653	-32325,511	104146,394			
2655	-32318,361	104152,471			
2657	-32318,31	104147,894			
2659	-32316,064	104154,739			
2661	-32316,443	104146,272			
2663	-32312,628	104146,851			
2665	-32310,386	104154,788			
2667	-32310,304	104147,367			
2669	-32311,526	104141,864			
2671	-32313,346	104132,347			

Par	X	Y	2678	-32479,07	104102,097
2626	-32667,429	104041,742	2680	-32434,914	104099,482
2628	-32666,76	104044,335	2682	-32403,046	104098,741
2630	-32664,306	104041,296	2684	-32380,324	104098,212
2632	-32661,964	104039,4	2686	-32352,027	104096,871
2634	-32661,63	104038,731	2688	-32351,882	104096,862
2636	-32662,187	104043,248	2690	-32336,442	104095,921
2638	-32659,455	104040,515	2692	-32336,442	104095,922
2640	-32653,688	104040,975	2694	-32336,442	104095,921
2642	-32652,264	104047,605	2696	-32329,436	104095,8
2644	-32647,572	104049,751	2698	-32316,173	104100,308
2646	-32645,053	104050,903	2700	-32318,049	104088,961
2648	-32640,947	104054,714	2702	-32312,419	104102,468
2650	-32640,839	104054,922	2704	-32312,523	104098,027
2652	-32638,931	104058,585	2706	-32313,159	104088,06
2654	-32598,309	104069,29	2708	-32310,683	104092,104
2656	-32596,586	104075,072	2710	-32306,591	104087,094
2658	-32591,963	104070,962	2712	-32302,258	104084,508
2660	-32567,585	104077,386	2714	-32295,818	104081,845
2662	-32541,217	104084,334	2716	-32293,32	104081,716
2664	-32512,103	104092,006	2718	-32292,523	104080,46
2666	-32500,369	104093,845	2720	-32287,476	104081,556
2668	-32496,017	104089,91			
2670	-32491,328	104095,189			
2672	-32481,608	104096,629			
2674	-32480,784	104100,695			
2676	-32479,614	104096,751			

ImparOS	X	Y
239OS	-32318,111	104165,105
241OS	-32317,226	104162,239

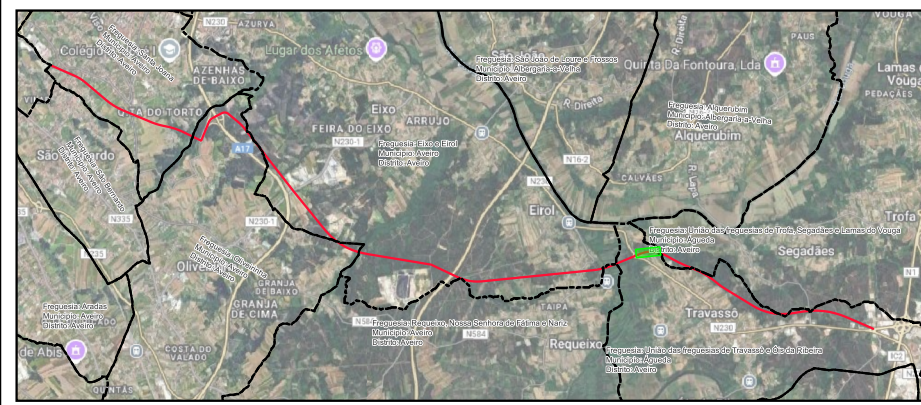
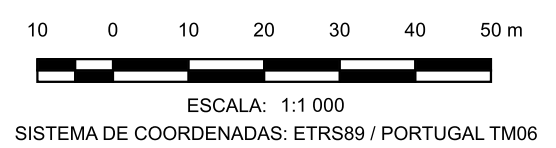

- LEGENDA**
- LimitesAdmin
 - Limite de Expropriação
 - Ônus de Servidão
 - Limite do Prédio
 - Vértice Ônus de Servidão
 - Vértice Limite de Expropriação

Nº	DATA	DESCRIÇÃO	NOME				
00	08/2025						
		riportico.geral@riporticoapplus.com www.riportico.com					
		Rua Viriato 161 - 3430-649 Cabanas de Viriato I Viseu Telef. 232 691 707 Fax 232 691 144					
Requerente:	CÂMARA MUNICIPAL DE AVEIRO E CÂMARA MUNICIPAL DE ÁGUEDA		Técnico Responsável:	ENG. ABEL GOMES	Escala:	1:1 000	
Obra:	EIXO AVEIRO - ÁGUEDA		Colaboradores:	ENG. MATHEUS SOUZA			
Local:	AVEIRO-ÁGUEDA		Fase:	PROJETO EXECUÇÃO			
Especialidade:	EXPROPRIAÇÕES		PROC.	ESPECIALIDADE	FOLHA	REV.	
Designação:	PLANTA PARCELAR		Ref.	EP1557	EXPROP	044	00

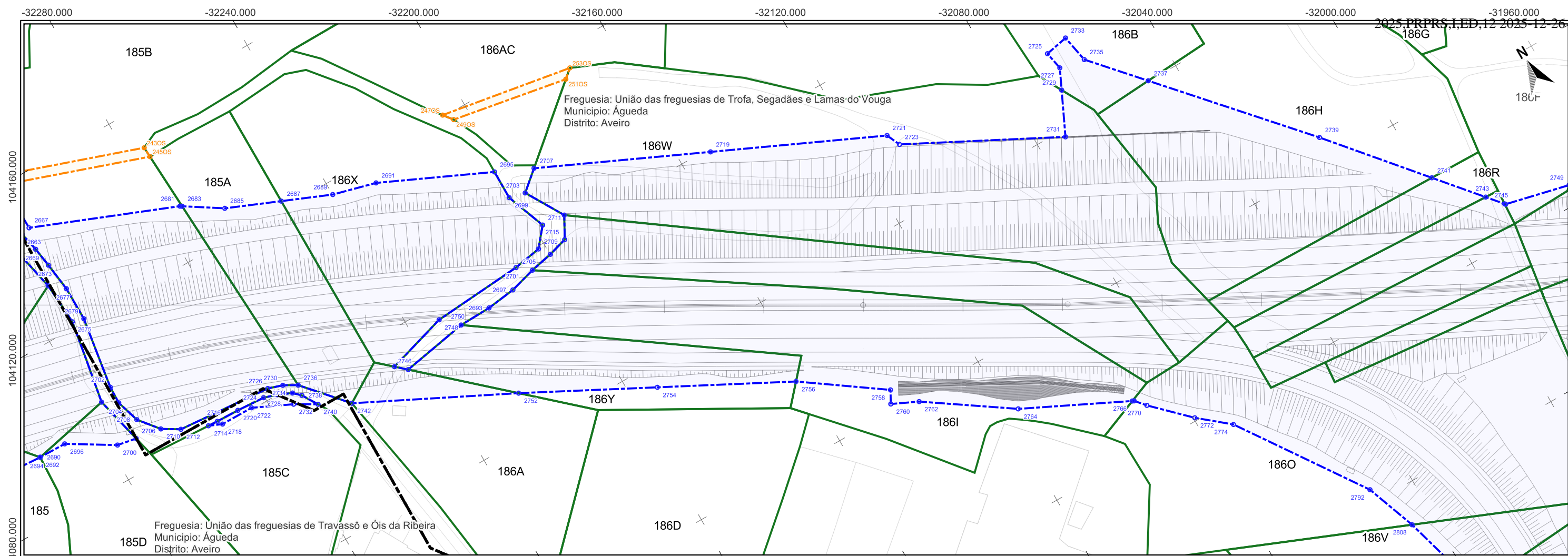

Impar	X	Y	2721	-32111,639	104060,693
2669	-32311,526	104141,864	2723	-32110,03	104057,198
2671	-32313,346	104132,347	2725	-32066,453	104058,571
2673	-32310,735	104136,817	2727	-32065,526	104053,94
2675	-32312,555	104121,487	2729	-32067,895	104048,871
2677	-32309,738	104129,44	2731	-32072,886	104038,19
2679	-32309,665	104120,712	2733	-32060,57	104059,748
2681	-32274,694	104133,312	2735	-32059,161	104052,708
2683	-32274,22	104133,01	2737	-32047,844	104040,121
2685	-32265,176	104127,256	2739	-32017,54	104006,419
2687	-32251,96	104121,796	2741	-31998,055	103983,65
2689	-32239,903	104116,814	2743	-31988,714	103972,735
2691	-32229,012	104113,965	2745	-31985,422	103968,888
2693	-32219,938	104072,625	2747	-31985,256	103968,694
2695	-32201,809	104101,619			
2697	-32212,48	104073,592			
2699	-32201,813	104094,179			
2701	-32209,016	104078,082			
2703	-32197,722	104093,212			
2705	-32205,774	104075,458			
2707	-32192,728	104097,497			
2709	-32201,813	104079,332			
2711	-32197,921	104084,034			
2713	-32199,89	104076,692			
2715	-32194,925	104078,107			
2717	-32191,951	104083,506			
2719	-32152,184	104079,095			

Par	X	Y	2742	-32261,723	104068,903
2690	-32336,442	104095,921	2744	-32247,874	104071,579
2692	-32336,442	104095,922	2746	-32245,246	104069,234
2694	-32336,442	104095,921	2748	-32232,293	104076,252
2696	-32329,436	104095,8	2750	-32228,138	104072,364
2698	-32316,173	104100,308	2752	-32224,085	104050,352
2700	-32318,049	104088,961	2754	-32193,104	104034,357
2702	-32312,419	104102,468	2756	-32162,123	104018,362
2704	-32312,523	104098,027	2758	-32142,553	104004,761
2706	-32313,159	104088,06	2760	-32144,248	104001,649
2708	-32310,683	104092,104	2762	-32137,767	103998,65
2710	-32306,591	104087,094	2764	-32117,047	103984,718
2712	-32302,258	104084,508	2766	-32091,17	103972,231
2714	-32295,818	104081,845	2768	-32090,77	103972,038
2716	-32293,32	104081,716	2770	-32088,551	103969,463
2718	-32292,523	104080,46	2772	-32079,643	103960,79
2720	-32287,476	104081,556	2774	-32072,041	103954,53
2722	-32284,164	104080,403	2792	-32050,385	103923,29
2724	-32280,278	104081,105	2808	-32045,568	103910,422
2726	-32278,22	104082,597			
2728	-32276,904	104080,042			
2730	-32274,549	104081,413			
2732	-32274,562	104075,952			
2734	-32273,398	104078,528			
2736	-32271,177	104079,539			
2738	-32271,645	104076,855			
2740	-32269,228	104072,892			

ImparOS	X	Y
243OS	-32275,216	104150,506
245OS	-32275,064	104147,841
247OS	-32206,042	104120,471
249OS	-32204,198	104118,105
251OS	-32174,7	104112,969
253OS	-32172,423	104114,923

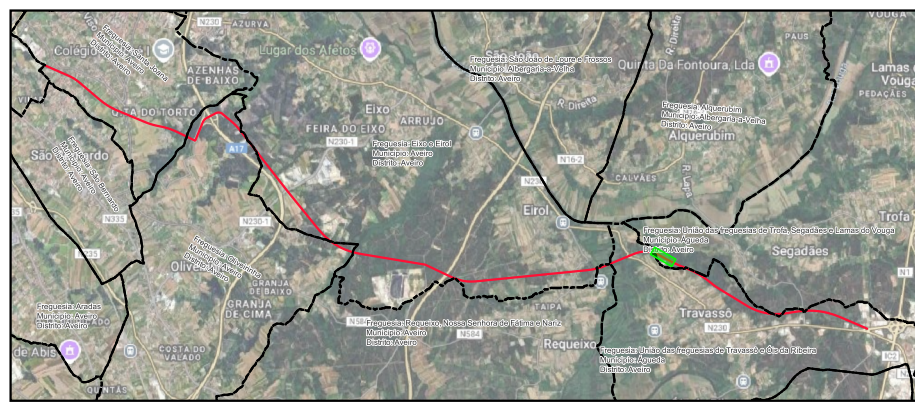
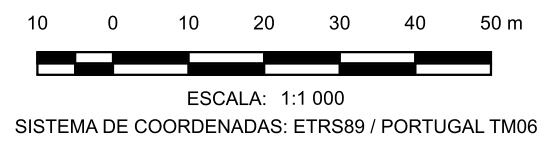

- LEGENDA**
- LimitesAdmin
 - Limite de Expropriação
 - Ônus de Servidão
 - Limite do Prédio
 - Vértice Ônus de Servidão
 - Vértice Limite de Expropriação

Nº	DATA	DESCRIÇÃO	NOME
00	08/2025		
Requerente: CÂMARA MUNICIPAL DE AVEIRO E CÂMARA MUNICIPAL DE ÁGUEDA Obra: EIXO AVEIRO - ÁGUEDA Local: AVEIRO-ÁGUEDA Especialidade: EXPROPRIAÇÕES Designação: PLANTA PARCELAR		Técnico Responsável: ENG. ABEL GOMES Colaboradores: ENG. MATHEUS SOUZA Fase: PROJETO EXECUÇÃO Escalas: 1:1 000	
Ref.	EP1557	EXPROP	045 00

Rua Viriato 161 - 3430-649 Cabanas de Viriato I Viseu
 Telef. 232 691 707 Fax 232 691 144

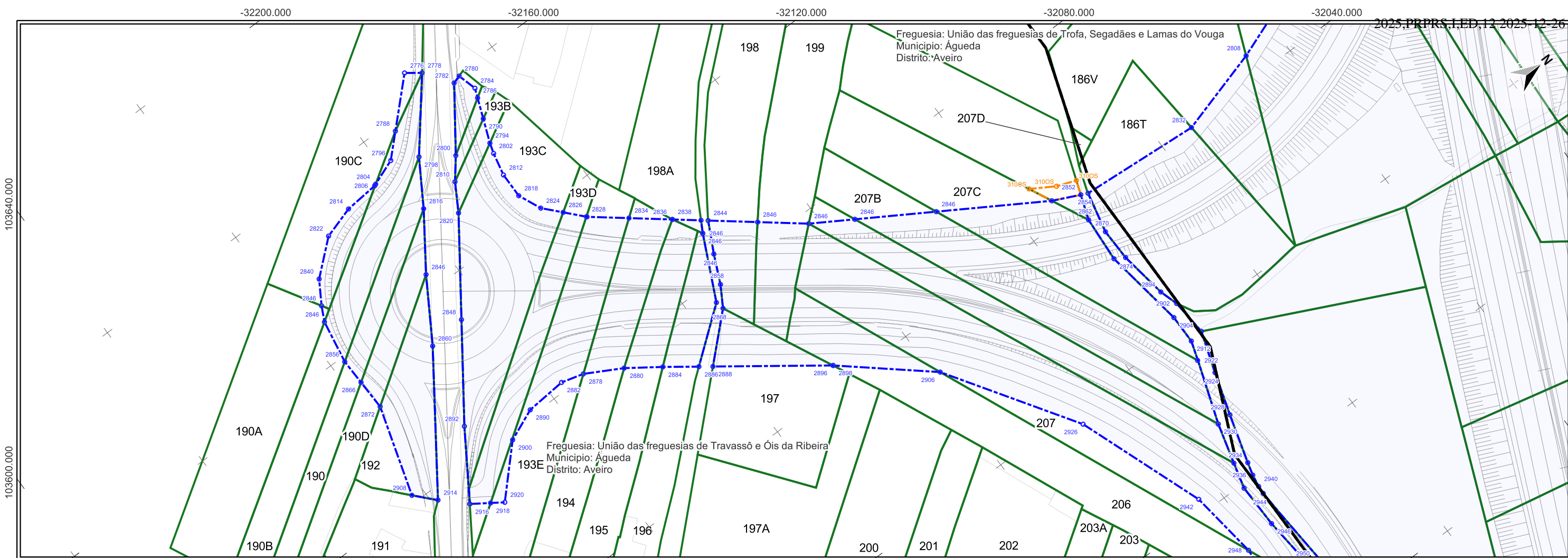

Par	X	Y	2830	-32111,662	103753,789	2884	-32070,175	103746,628	2936	-31960,302	103849,184
2776	-32167,828	103738,548	2832	-32039,302	103888,715	2886	-32064,842	103753,943	2938	-31958,978	103845,489
2778	-32165,228	103742,083	2834	-32105,138	103762,032	2888	-32062,77	103756,786	2940	-31957,142	103848,677
2780	-32159,049	103749,062	2836	-32098,388	103770,56	2890	-32081,354	103713,568	2942	-31963,487	103834,709
2782	-32158,397	103747,02	2838	-32098,38	103770,571	2892	-32087,889	103697,861	2944	-31955,069	103848,57
2784	-32154,247	103750,438	2840	-32139,174	103690,608	2894	-32010,84	103858,017	2946	-31947,754	103845,739
2786	-32151,9	103749,522	2842	-32093,922	103776,204	2896	-32045,049	103781,093			
2788	-32157,518	103728,038	2844	-32092,814	103777,603	2898	-32045,014	103781,14			
2790	-32146,854	103747,551	2846	-32133,437	103687,108	2900	-32077,939	103705,542			
2794	-32140,982	103745,258	2848	-32109,75	103713,181	2902	-32006,168	103859,482			
2796	-32152,301	103722,719	2850	-32045,447	103849,695	2904	-32003,734	103856,824			
2798	-32148,797	103728,926	2852	-32042,321	103856,423	2906	-32027,689	103801,682			
2800	-32143,577	103736,539	2854	-32041,547	103858,101	2908	-32081,858	103677,003			
2802	-32138,332	103744,458	2856	-32118,724	103683,424	2910	-31996,863	103860,299			
2804	-32149,789	103716,138	2858	-32078,129	103770,543	2912	-31996,42	103856,824			
2806	-32149,619	103715,692	2860	-32108,75	103703,462	2914	-32076,998	103681,537			
2808	-32045,568	103910,422	2862	-32036,102	103854,237	2916	-32071,463	103687,364			
2810	-32138,424	103732,464	2864	-32075,099	103767,039	2918	-32068,558	103691,694			
2812	-32132,543	103743,226	2866	-32112,146	103683,62	2920	-32066,575	103694,65			
2814	-32148,866	103706,975	2868	-32072,954	103767,494	2922	-31991,585	103855,203			
2816	-32137,698	103722,141	2870	-32031,205	103855,857	2924	-31986,547	103856,895			
2818	-32126,102	103743,209	2872	-32104,426	103683,851	2926	-31995,873	103822,654			
2820	-32131,611	103728,501	2874	-32024,504	103853,551	2928	-31975,848	103853,593			
2822	-32146,396	103698,92	2876	-32023,022	103856,063	2930	-31975,717	103849,882			
2824	-32120,316	103745,791	2878	-32080,637	103729,616	2932	-31965,515	103847,173			
2826	-32116,117	103749,671	2880	-32075,707	103738,684	2934	-31963,561	103850,047			
2828	-32111,78	103753,68	2882	-32082,184	103723,952						

ParOS	X	Y
310OS	-32051,227	103846,886

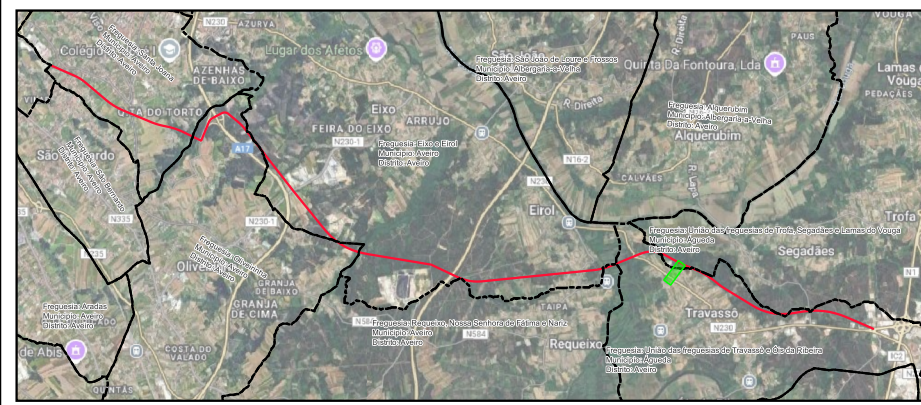
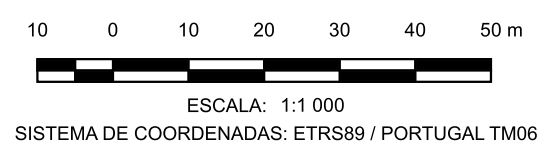

- LEGENDA**
- LimitesAdmin
 - Limite de Expropriação
 - Ónus de Servidão
 - Limite do Prédio
 - Vértice Ónus de Servidão
 - Vértice Limite de Expropriação

Nº	DATA	DESCRIÇÃO	NOME
00	08/2025		
 riportico.geral@riporticoapplus.com www.riportico.com			
Requerente:	CÂMARA MUNICIPAL DE AVEIRO E CÂMARA MUNICIPAL DE ÁGUEDA		Técnico Responsável:
Obra:	EIXO AVEIRO - ÁGUEDA		ENG. ABEL GOMES
Local:	AVEIRO-ÁGUEDA		Colaboradores:
Especialidade:	EXPROPRIAÇÕES		ENG. MATHEUS SOUZA
Designação:	PLANTA PARCELAR		Fase:
			PROJETO EXECUÇÃO
	PROC.	ESPECIALIDADE	FOLHA
Ref.	EP1557	EXPROP	046
			REV.
			00

Rua Viriato 161 - 3430 -649 Cabanas de Viriato I Viseu
Telef. 232 691 707 Fax 232 691 144

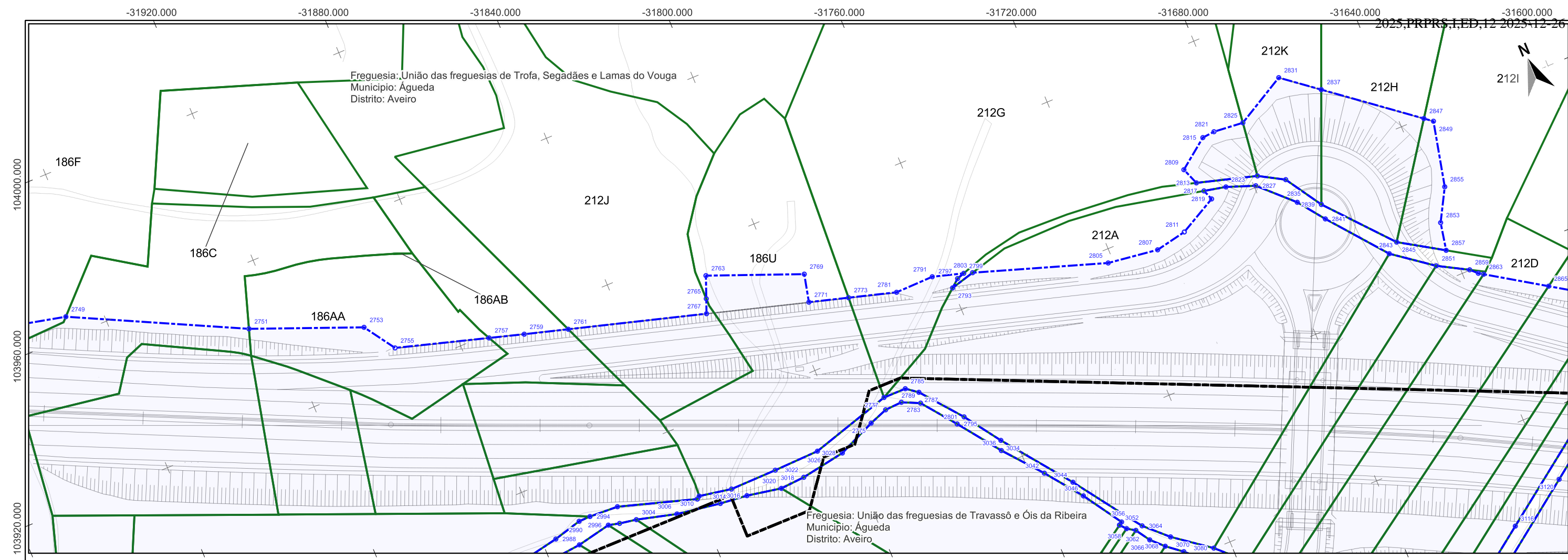

Impar	X	Y	2801	-31769,754	103854,802	2855	-31635,678	103861,854
2749	-31969,022	103964,969	2803	-31753,829	103887,524	2857	-31641,494	103846,937
2751	-31927,597	103944,445	2805	-31721,34	103876,677	2859	-31637,908	103840,13
2753	-31900,683	103933,665	2807	-31708,562	103874,955	2861	-31636,229	103838,489
2755	-31895,451	103925,869	2809	-31694,709	103891,056	2863	-31635,088	103837,748
2757	-31872,612	103919,103	2811	-31700,635	103876,527	2865	-31621,118	103828,678
2759	-31864,077	103916,574	2813	-31693,078	103886,782			
2761	-31853,351	103913,488	2815	-31687,186	103896,695			
2763	-31816,147	103912,627	2817	-31692,085	103884,18			
2765	-31818,297	103907,222	2819	-31691,091	103881,576			
2767	-31819,689	103903,721	2821	-31684,036	103896,987			
2769	-31793,124	103903,47	2823	-31686,598	103882,987			
2771	-31794,755	103896,504	2825	-31676,453	103896,273			
2773	-31785,1	103893,707	2827	-31679,535	103880,368			
2775	-31791,987	103862,324	2829	-31678,196	103882,494			
2777	-31786,509	103867,049	2831	-31663,742	103903,307			
2779	-31787,322	103864,034	2833	-31671,984	103878,893			
2781	-31773,409	103890,32	2835	-31671,48	103872,511			
2783	-31782,935	103864,259	2837	-31655,001	103896,402			
2785	-31780,705	103867,04	2839	-31666,087	103869,665			
2787	-31777,881	103864,886	2841	-31666,56	103865,925			
2789	-31778,548	103862,212	2843	-31655,05	103851,65			
2791	-31763,602	103890,483	2845	-31652,226	103853,641			
2793	-31759,946	103885,919	2847	-31633,925	103879,754			
2795	-31772,043	103853,822	2849	-31631,961	103878,203			
2797	-31757,881	103887,61	2851	-31645,306	103844,292			
2799	-31755,947	103888,231	2853	-31640,104	103853,905			

Par	X	Y	3054	-31744,045	103814,59
2988	-31876,541	103865,859	3056	-31743,277	103815,113
2990	-31869,401	103867,732	3058	-31742,766	103813,08
2992	-31871,615	103862,219	3062	-31740,765	103811,779
2994	-31866,418	103867,788	3064	-31738,877	103812,23
2996	-31862,979	103864,009	3066	-31738,459	103808,225
2998	-31859,083	103867,414	3068	-31735,462	103805,243
3000	-31860,192	103863,323	3070	-31733,329	103806,909
3004	-31855,933	103862,582	3116	-31652,08	103776,076
3006	-31845,931	103859,961	3120	-31637,357	103782,725
3008	-31839,751	103861,47			
3010	-31839,027	103861,979			
3012	-31834,831	103858,219			
3014	-31830,835	103860,491			
3016	-31827,888	103857,472			
3018	-31818,828	103860,646			
3020	-31819,171	103855,632			
3022	-31812,886	103856,248			
3026	-31807,187	103860,997			
3028	-31801,563	103858,163			
3034	-31763,469	103845,77			
3036	-31764,331	103843,354			
3042	-31756,52	103833,937			
3044	-31750,757	103829,068			
3046	-31749,631	103824,873			
3050	-31744,046	103814,59			
3052	-31744,045	103814,59			

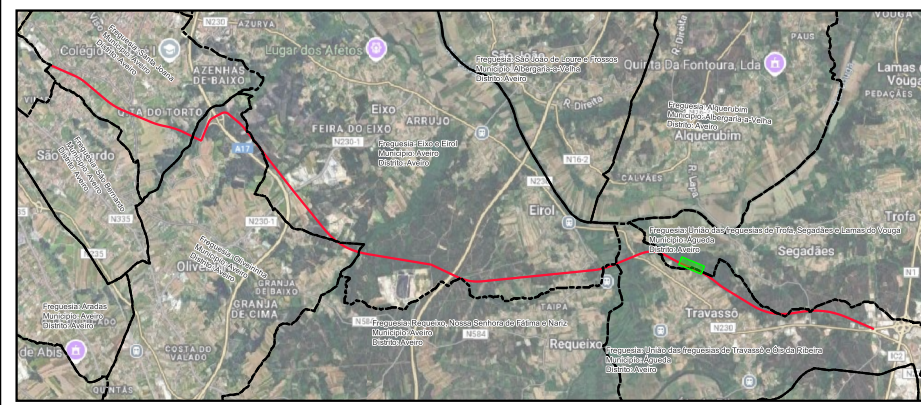

- LEGENDA**
- LimitesAdmin
 - Limite de Expropriação
 - Ônus de Servidão
 - Limite do Prédio
 - Vértice Ônus de Servidão
 - Vértice Limite de Expropriação

Nº	DATA	DESCRIÇÃO	NOME
00	08/2025		
		Rua Viriato 161 - 3430-649 Cabanas de Viriato I Viseu Telef. 232 691 707 Fax 232 691 144	
		Técnico Responsável: ENG. ABEL GOMES	
Requerente:	CÂMARA MUNICIPAL DE AVEIRO E CÂMARA MUNICIPAL DE ÁGUEDA		Escalas:
Obra:	EIXO AVEIRO - ÁGUEDA		1:1 000
Local:	AVEIRO-ÁGUEDA		
Especialidade:	EXPROPRIAÇÕES		
Designação:	PLANTA PARCELAR		
Fase:		PROJETO EXECUÇÃO	
PROC. ESPECIALIDADE		FOLHA	REV.
Ref.	EP1557	EXPROP	047 00

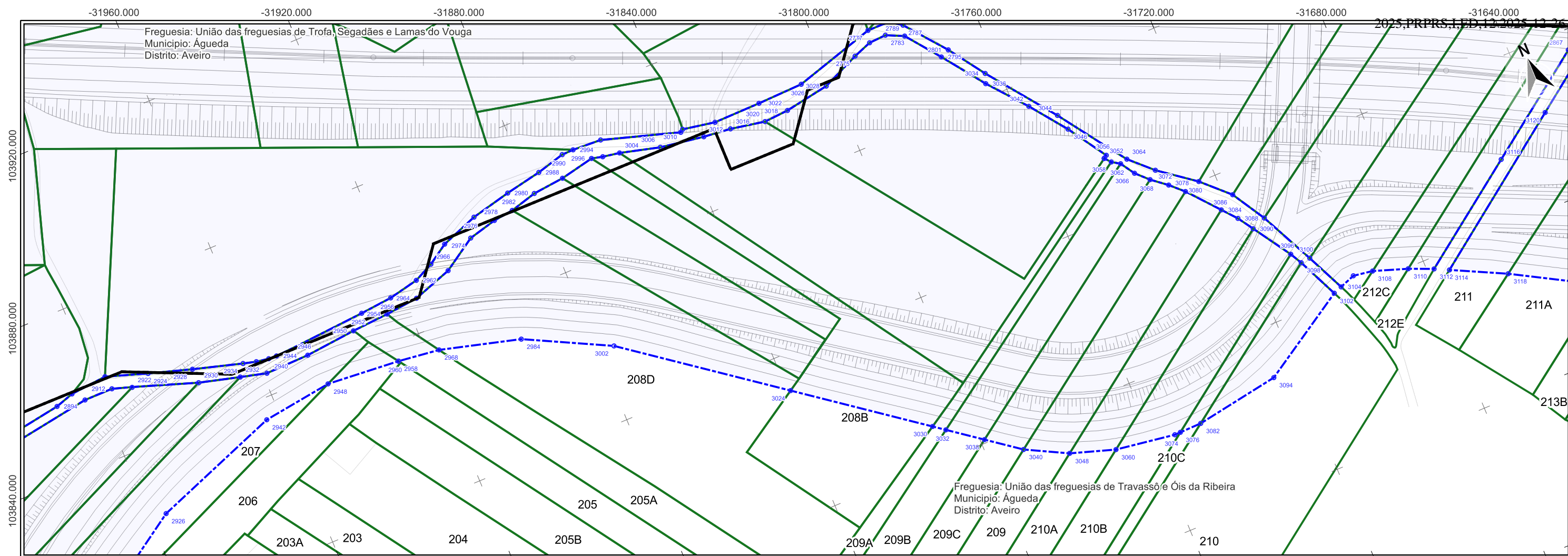

Impar	X	Y
2775	-31791,987	103862,324
2779	-31787,322	103864,034
2783	-31782,935	103864,259
2789	-31778,548	103862,212
2795	-31772,043	103853,822
2801	-31769,754	103854,802

Par	X	Y	2964	-31917,04	103848,454	3018	-31818,828	103860,646	3070	-31733,329	103806,909
2894	-32010,84	103858,017	2966	-31910,42	103854,965	3020	-31819,171	103855,832	3072	-31731,672	103802,189
2902	-32006,168	103859,482	2968	-31916,798	103834,3	3022	-31812,886	103856,248	3074	-31754,31	103743,684
2904	-32003,734	103856,824	2970	-31905,298	103858,289	3024	-31839,174	103790,97	3076	-31752,805	103743,713
2910	-31996,863	103860,299	2972	-31907,053	103851,812	3026	-31807,187	103860,997	3078	-31728,398	103799,071
2912	-31996,42	103856,824	2974	-31898,664	103857,197	3028	-31801,563	103858,163	3080	-31724,345	103800,11
2922	-31991,585	103855,203	2976	-31895,894	103861,723	3030	-31809,711	103768,958	3082	-31747,234	103743,822
2924	-31986,547	103856,895	2978	-31891,485	103858,992	3032	-31806,943	103766,889	3084	-31721,856	103791,356
2926	-31995,873	103822,654	2980	-31885,749	103864,064	3034	-31763,469	103845,77	3086	-31717,762	103793,781
2928	-31975,848	103853,593	2982	-31886,368	103859,599	3036	-31764,331	103843,354	3088	-31718,826	103787,783
2930	-31975,717	103849,882	2984	-31896,678	103828,875	3038	-31798,935	103760,906	3090	-31716,282	103783,903
2932	-31965,515	103847,173	2986	-31879,619	103861,406	3040	-31790,82	103754,843	3092	-31712,678	103785,33
2934	-31963,561	103850,047	2988	-31876,541	103865,859	3042	-31756,52	103833,937	3094	-31725,856	103747,394
2936	-31960,302	103849,184	2990	-31869,401	103867,732	3044	-31750,757	103829,068	3096	-31710,034	103774,379
2938	-31958,978	103845,489	2992	-31871,615	103862,219	3046	-31749,631	103824,873	3098	-31708,42	103771,405
2940	-31957,142	103848,677	2994	-31866,418	103867,788	3048	-31780,513	103749,508	3100	-31706,005	103771,631
2942	-31963,487	103834,709	2996	-31862,979	103864,009	3050	-31744,046	103814,59	3102	-31703,695	103761,14
2944	-31955,069	103848,57	2998	-31859,083	103867,414	3052	-31744,045	103814,59	3104	-31701,49	103761,947
2946	-31947,754	103845,739	3000	-31860,192	103863,323	3054	-31744,045	103814,59	3106	-31697,597	103763,339
2948	-31945,822	103837,125	3002	-31875,83	103818,358	3056	-31743,277	103815,113	3108	-31692,662	103762,586
2950	-31934,81	103846,98	3004	-31855,933	103862,582	3058	-31742,766	103813,08	3110	-31684,191	103759,681
2952	-31931,209	103850,262	3006	-31845,931	103859,961	3060	-31769,397	103745,922	3112	-31678,202	103757,153
2954	-31925,373	103847,615	3008	-31839,751	103861,47	3062	-31740,765	103811,779	3114	-31674,73	103755,437
2956	-31923,005	103851,025	3010	-31839,027	103861,979	3064	-31738,877	103812,23	3116	-31652,08	103776,076
2958	-31927,279	103835,602	3012	-31834,831	103858,219	3066	-31738,459	103808,225	3118	-31661,486	103748,888
2960	-31927,273	103835,602	3014	-31830,835	103860,491	3068	-31735,462	103805,243	3120	-31637,357	103782,725
2962	-31915,364	103852,632	3016	-31827,888	103857,472						

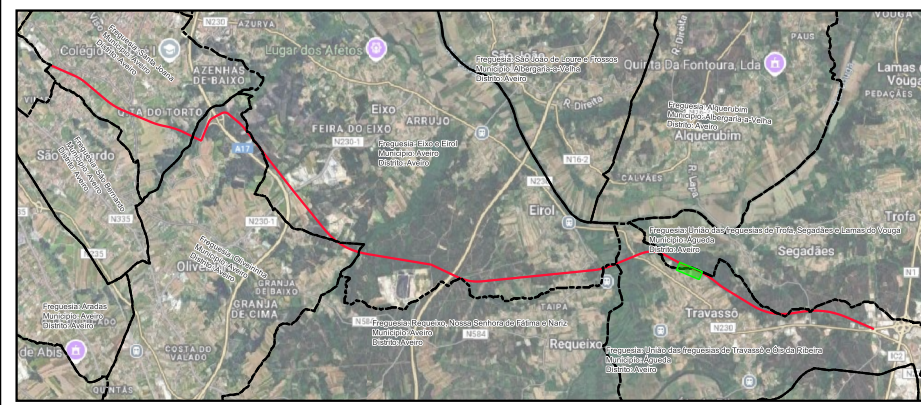
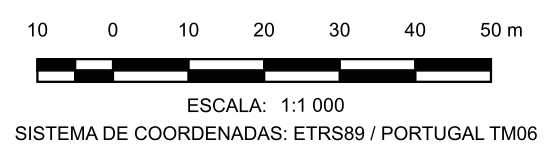

- LEGENDA**
- LimitesAdmin
 - Limite de Expropriação
 - Ônus de Servidão
 - Limite do Prédio
 - Vértice Ônus de Servidão
 - Vértice Limite de Expropriação

Nº	DATA	DESCRIÇÃO	NOME
00	08/2025		
Requerente: CÂMARA MUNICIPAL DE AVEIRO E CÂMARA MUNICIPAL DE ÁGUEDA Obra: EIXO AVEIRO - ÁGUEDA Local: AVEIRO-ÁGUEDA Especialidade: EXPROPRIAÇÕES Designação: PLANTA PARCELAR		Técnico Responsável: ENG. ABEL GOMES Escalas: 1:1 000 Colaboradores: ENG. MATHEUS SOUZA Fase: PROJETO EXECUÇÃO PROC. ESPECIALIDADE FOLHA REV. Ref. EP1557 EXPROP 048 00	
Rua Viriato 161 - 3430 -649 Cabanas de Viriato I Viseu Telef. 232 691 707 Fax 232 691 144			

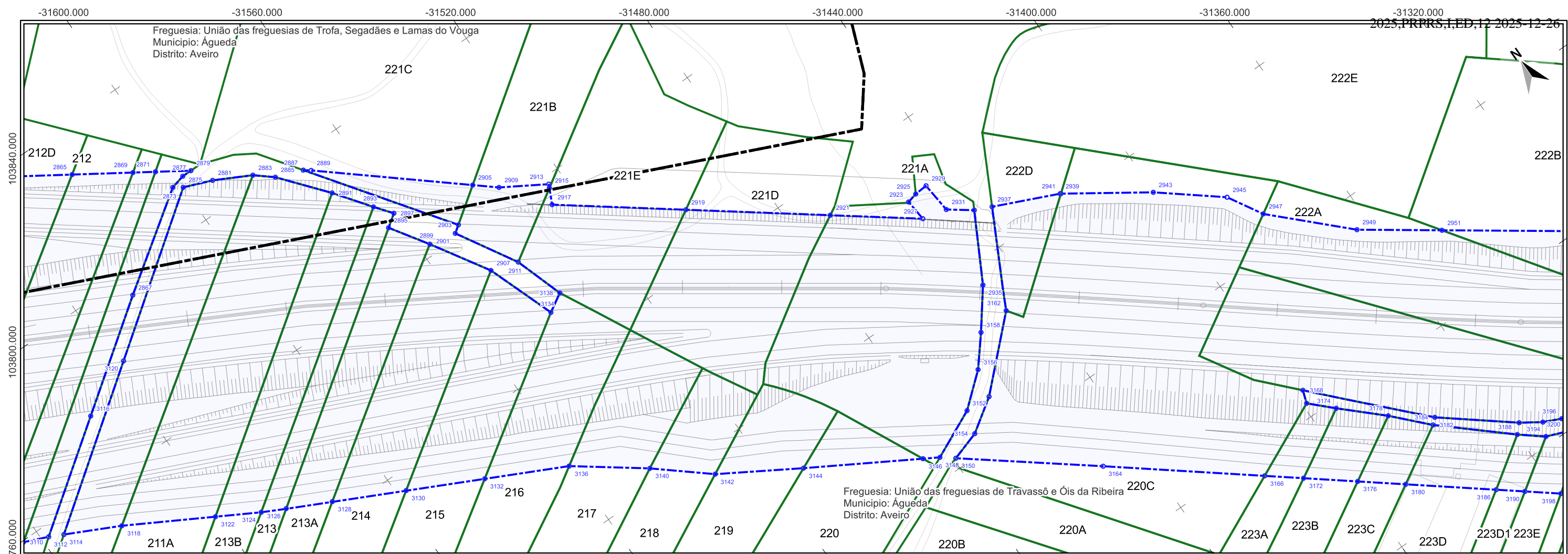

Impar	X	Y	2917	-31526,234	103753,242
2865	-31621,118	103828,678	2919	-31499,323	103732,912
2867	-31625,958	103794,998	2921	-31470,261	103710,957
2869	-31608,239	103820,316	2923	-31452,17	103702,404
2871	-31603,498	103817,237	2925	-31449,542	103703,023
2873	-31602,132	103811,502	2927	-31451,632	103696,883
2875	-31599,984	103810,013	2929	-31446,223	103703,24
2877	-31598,492	103812,373	2931	-31445,46	103695,411
2879	-31595,986	103812,36	2933	-31439,782	103691,24
2881	-31592,909	103807,218	2935	-31448,772	103674,507
2883	-31583,832	103802,48	2937	-31435,6	103689,378
2885	-31579,474	103798,819	2939	-31419,638	103682,269
2887	-31572,693	103796,268	2941	-31419,479	103682,162
2889	-31571,104	103795,069	2943	-31400,192	103669,12
2891	-31570,033	103787,396	2945	-31385,655	103657,467
2893	-31563,485	103778,534	2947	-31380,579	103648,796
2895	-31563,373	103772,041	2949	-31363,487	103632,024
2897	-31560,182	103774,282	2951	-31345,999	103619,652
2899	-31557,213	103762,71			
2901	-31550,39	103761,266			
2903	-31548,531	103762,582			
2905	-31539,824	103768,749			
2907	-31548,369	103748,454			
2909	-31534,734	103764,466			
2911	-31541,524	103746,253			
2913	-31523,967	103757,965			
2915	-31524,398	103757,067			

Par	X	Y	3164	-31450,058	103619,713
3112	-31678,202	103757,153	3166	-31418,075	103594,435
3114	-31674,73	103755,437	3168	-31397,821	103606,616
3116	-31652,08	103776,076	3170	-31398,936	103603,388
3118	-31661,486	103748,888	3172	-31410,361	103588,339
3120	-31637,357	103782,725	3174	-31393,531	103598,091
3122	-31640,833	103737,267	3176	-31399,644	103579,869
3124	-31630,739	103731,586	3178	-31383,861	103589,039
3126	-31625,016	103728,75	3180	-31390,131	103572,351
3128	-31614,5	103723,538	3182	-31375,92	103580,671
3130	-31597,643	103715,183	3184	-31374,466	103582,013
3132	-31579,704	103706,291	3186	-31372,223	103558,197
3134	-31542,026	103731,147	3188	-31359,894	103566,565
3136	-31560,42	103696,733	3190	-31366,518	103553,688
3138	-31537,379	103733,882	3192	-31352,795	103565,433
3140	-31544,079	103684,63	3194	-31354,26	103562,02
3142	-31531,406	103674,014			
3144	-31512,278	103662,512			
3146	-31486,22	103647,246			
3148	-31482,524	103645,081			
3150	-31479,355	103642,605			
3152	-31470,176	103650,828			
3154	-31471,901	103644,961			
3156	-31461,984	103657,72			
3158	-31456,002	103665,002			
3160	-31463,613	103650,549			
3162	-31447,865	103665,87			

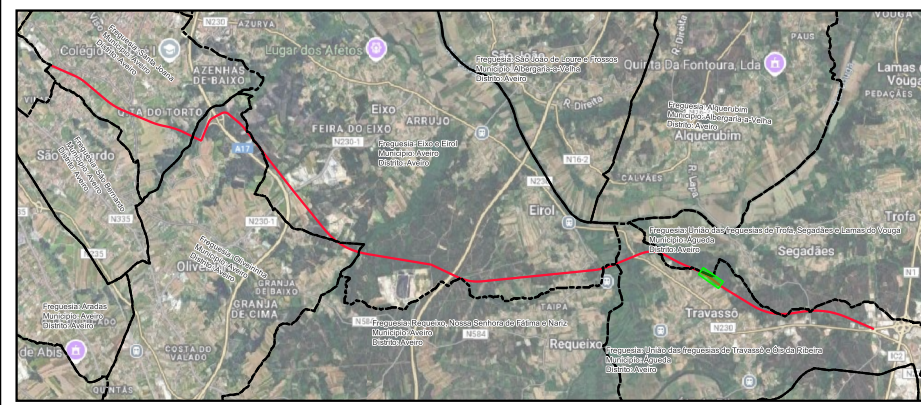
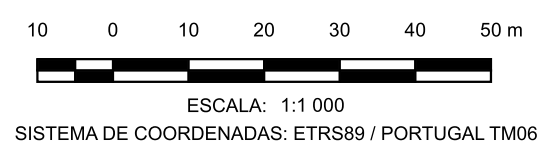

- LEGENDA**
- LimitesAdmin
 - Limite de Expropriação
 - Ônus de Servidão
 - Limite do Prédio
 - Vértice Ônus de Servidão
 - Vértice Limite de Expropriação

Nº	DATA	DESCRIÇÃO	NOME
00	08/2025		
 riportico.geral@riporticoapplus.com www.riportico.com			
Requerente:	CÂMARA MUNICIPAL DE AVEIRO E CÂMARA MUNICIPAL DE ÁGUEDA		Técnico Responsável:
Obra:	EIXO AVEIRO - ÁGUEDA		ENG. ABEL GOMES
Local:	AVEIRO-ÁGUEDA		Colaboradores:
Especialidade:	EXPROPRIAÇÕES		ENG. MATHEUS SOUZA
Designação:	PLANTA PARCELAR		Fase:
			PROJETO EXECUÇÃO
	PROC.	ESPECIALIDADE	FOLHA
Ref.	EP1557	EXPROP	049
			REV.
			00

Rua Viriato 161 - 3430 -649 Cabanas de Viriato I Viseu
Telef. 232 691 707 Fax 232 691 144

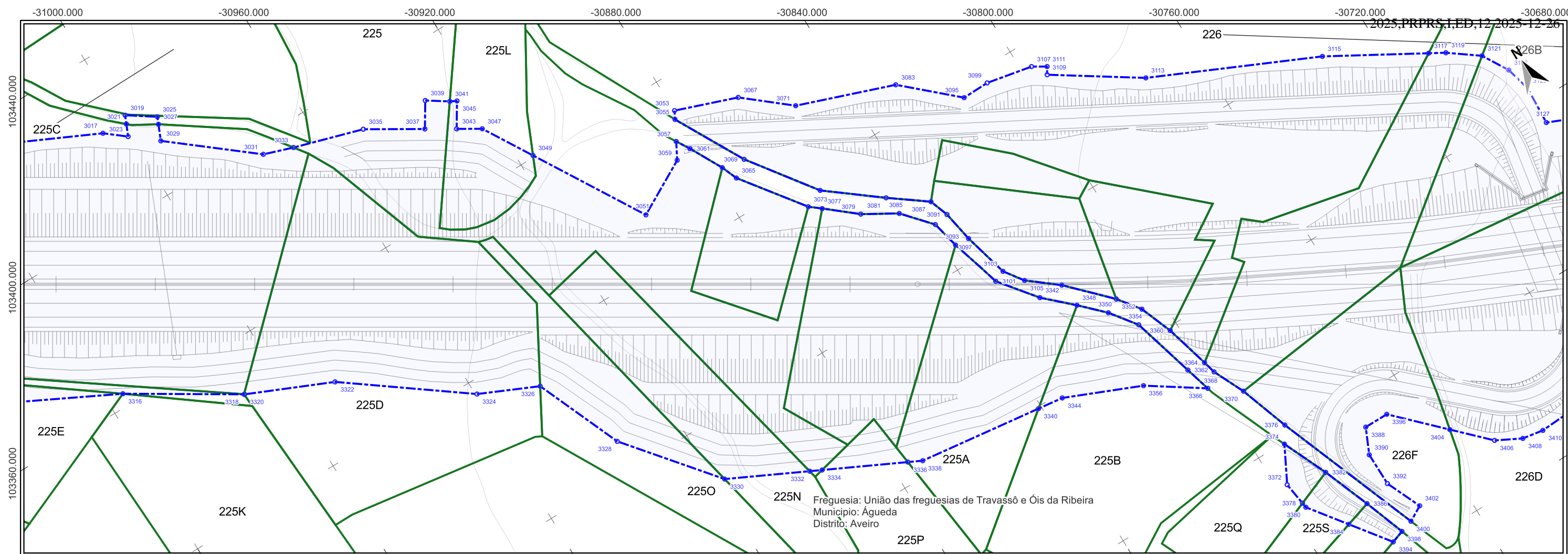

Freguesia: União das freguesias de Travassô e Ôis da Ribeira
 Município: Águeda
 Distrito: Aveiro

Impar	X	Y	3069	-30871,282	103331,886	3123	-30695,162	103250,522
3017	-31005,705	103421,813	3071	-30853,148	103336,641	3125	-30693,502	103244,138
3019	-30998,571	103422,771	3073	-30863,723	103313,261	3127	-30693,99	103234,309
3021	-30999,46	103420,708	3075	-30859,038	103315,207			
3023	-31000,721	103417,786	3077	-30861,001	103311,016			
3025	-30991,828	103418,204	3079	-30853,415	103304,76			
3027	-30992,585	103416,451	3081	-30845,837	103304,939			
3029	-30994,261	103412,565	3083	-30828,883	103327,976			
3031	-30973,998	103396,193	3085	-30845,06	103299,85			
3033	-30966,597	103393,675	3087	-30836,697	103298,201			
3035	-30949,218	103388,448	3089	-30838,752	103292,709			
3037	-30935,932	103380,39	3091	-30834,934	103293,337			
3039	-30932,1	103386,475	3093	-30837,113	103285,645			
3041	-30926,951	103383,056	3095	-30815,877	103316,218			
3043	-30929,09	103376,241	3097	-30833,457	103285,335			
3045	-30925,337	103382,202	3099	-30808,992	103316,365			
3047	-30923,569	103372,893	3101	-30833,238	103272,577			
3049	-30916,166	103360,473	3103	-30830,379	103273,762			
3051	-30899,707	103332,858	3105	-30826,932	103268,96			
3053	-30879,846	103351,518	3107	-30797,309	103314,039			
3055	-30880,902	103349,564	3109	-30795,019	103310,234			
3057	-30883,543	103344,675	3111	-30793,948	103312			
3059	-30885,803	103340,492	3113	-30774,215	103296,57			
3061	-30881,515	103341,319	3115	-30733,435	103277,981			
3063	-30877,076	103332,962	3117	-30710,179	103264,685			
3065	-30875,413	103328,89	3119	-30706,4	103262,525			
3067	-30864,422	103345,98	3121	-30699,028	103257,106			

Par	X	Y	3368	-30798,224	103224,369
3316	-31035,686	103363,17	3370	-30794,443	103216,35
3318	-31009,706	103347,109	3372	-30797,354	103190,488
3320	-31009,591	103347,038	3374	-30792,593	103199,596
3322	-30988,524	103337,825	3376	-30789,999	103203,634
3324	-30959,588	103316,534	3378	-30796,492	103184,506
3326	-30944,982	103309,919	3380	-30796,302	103183,189
3328	-30935,67	103287,923	3382	-30787,432	103188,095
3330	-30917,539	103265,687	3384	-30789,293	103173,866
3332	-30898,224	103256,203	3386	-30782,667	103175,929
3334	-30895,411	103254,822	3388	-30772,882	103192,551
3336	-30875,913	103245,248	3390	-30775,767	103186,121
3338	-30872,544	103243,594	3392	-30775,64	103177,545
3340	-30840,805	103239,561	3394	-30782,059	103164,243
3342	-30825,903	103263,249	3396	-30766,677	103192,551
3344	-30834,29	103238,734	3398	-30778,804	103165,356
3346	-30819,545	103263,05	3400	-30775,545	103166,362
3348	-30818,929	103256,729	3402	-30771,632	103168,534
3350	-30813,165	103250,989	3404	-30755,127	103180,964
3352	-30809,654	103252,896	3406	-30746,936	103172,747
3354	-30808,224	103244,407	3408	-30740,59	103169,461
3356	-30815,203	103230,691	3410	-30735,229	103168,555
3358	-30805,473	103247,341			
3360	-30802,218	103239,033			
3362	-30803,618	103228,221			
3364	-30799,051	103227,613			
3366	-30801,746	103221,663			

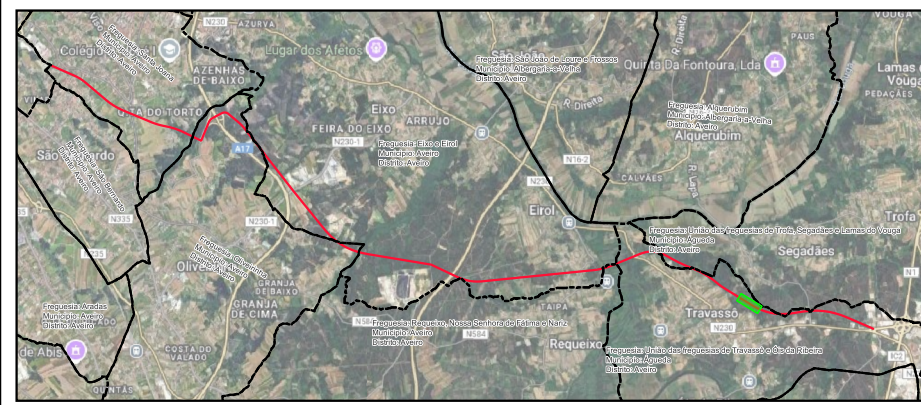
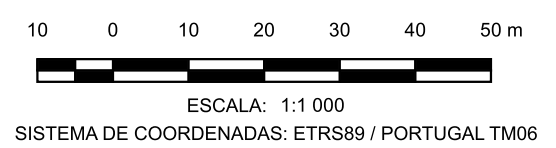

- LEGENDA**
- LimitesAdmin
 - Limite de Expropriação
 - Ônus de Servidão
 - Limite do Prédio
 - Vértice Ônus de Servidão
 - Vértice Limite de Expropriação

Nº	DATA	DESCRIÇÃO	NOME
00	08/2025		
		Rua Viriato 161 - 3430-649 Cabanas de Viriato I Viseu Telef. 232 691 707 Fax 232 691 144	
Requerente:	CÂMARA MUNICIPAL DE AVEIRO E CÂMARA MUNICIPAL DE ÁGUEDA		Técnico Responsável:
Obra:	EIXO AVEIRO - ÁGUEDA		ENG. ABEL GOMES
Local:	AVEIRO-ÁGUEDA		Colaboradores:
Especialidade:	EXPROPRIAÇÕES		ENG. MATHEUS SOUZA
Designação:	PLANTA PARCELAR		Fase:
			PROJETO EXECUÇÃO
	PROC.	ESPECIALIDADE	FOLHA
	EP1557	EXPROP	051
			REV.
			00

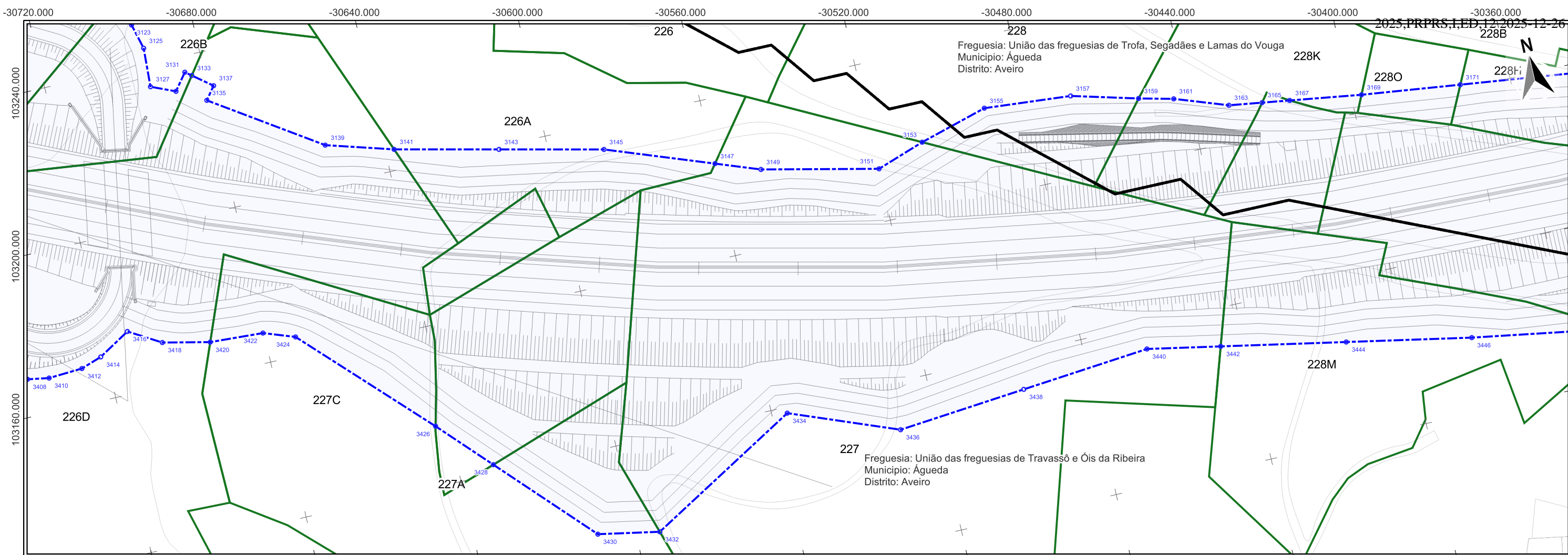

Impar	X	Y	Par	X	Y
3125	-30693,502	103244,138	3410	-30735,229	103168,555
3127	-30693,99	103234,309	3412	-30726,651	103169,047
3129	-30687,997	103231,759	3414	-30721,377	103170,833
3131	-30684,752	103235,938	3416	-30713,412	103175,58
3133	-30683,228	103234,748	3418	-30705,455	103170,902
3135	-30680,934	103227,812	3420	-30693,682	103168,318
3137	-30678,446	103231,015	3422	-30680,242	103167,572
3139	-30654,406	103210,172	3424	-30672,464	103164,79
3141	-30637,744	103205,261	3426	-30643,133	103135,017
3143	-30612,007	103199,354	3428	-30631,109	103122,338
3145	-30586,269	103193,446	3430	-30609,379	103099,423
3147	-30559,817	103183,737	3432	-30594,048	103096,528
3149	-30548,878	103179,721	3434	-30556,113	103118,467
3151	-30519,867	103173,244	3436	-30529,243	103108,032
3153	-30507,787	103177,348	3438	-30496,755	103111,013
3155	-30490,644	103182,198	3440	-30464,268	103113,995
3157	-30468,779	103180,351	3442	-30446,035	103110,483
3159	-30452,243	103175,91	3444	-30414,99	103104,504
3161	-30443,647	103173,845	3446	-30383,945	103098,524
3163	-30430,467	103169,171			
3165	-30422,177	103167,95			
3167	-30415,287	103166,935			
3169	-30397,349	103164,293			
3171	-30372,533	103161,216			

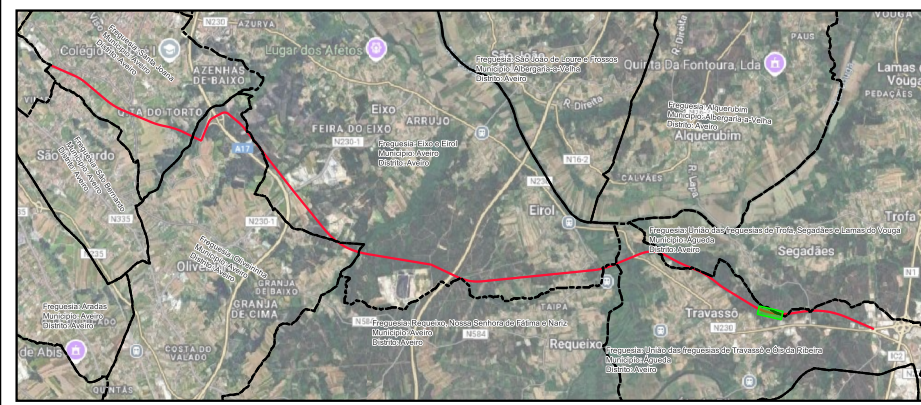
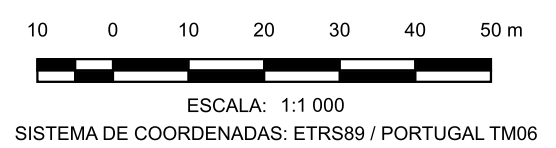

- LEGENDA**
- LimitesAdmin
 - Limite de Expropriação
 - Ônus de Servidão
 - Limite do Prédio
 - Vértice Ônus de Servidão
 - Vértice Limite de Expropriação

Nº	DATA	DESCRIÇÃO	NOME
00	08/2025		
		Rua Viriato 161 - 3430 -649 Cabanas de Viriato I Viseu Telef. 232 691 707 Fax 232 691 144	
		Técnico Responsável: ENG. ABEL GOMES	
Requerente:	CÂMARA MUNICIPAL DE AVEIRO E CÂMARA MUNICIPAL DE ÁGUEDA	Escalas:	1:1 000
Obra:	EIXO AVEIRO - ÁGUEDA	Colaboradores:	ENG. MATHEUS SOUZA
Local:	AVEIRO-ÁGUEDA	Fase:	PROJETO EXECUÇÃO
Especialidade:	EXPROPRIAÇÕES	PROC. ESPECIALIDADE	FOLHA REV.
Designação:	PLANTA PARCELAR	Ref. EP1557	EXPROP 052 00

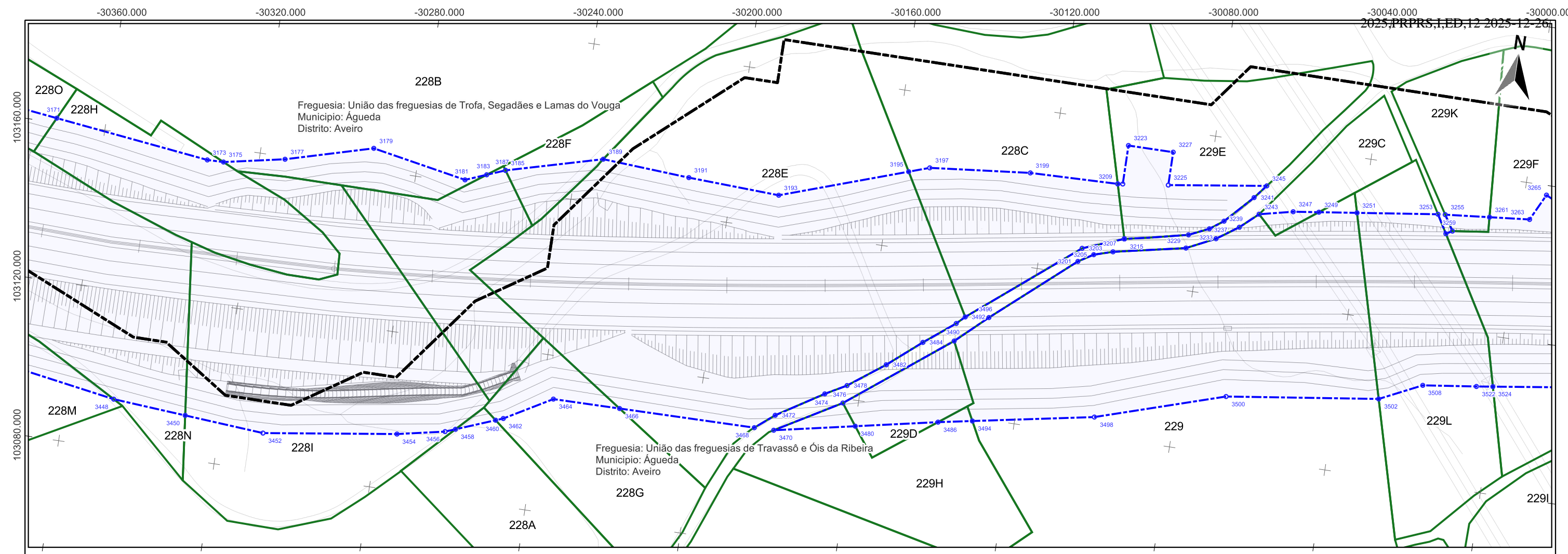

Impar	X	Y	3223	-30101,596	103194,411
3171	-30372,533	103161,216	3225	-30090,084	103185,942
3173	-30333,068	103156,321	3227	-30090,084	103194,411
3175	-30328,92	103156,396	3229	-30083,287	103170,725
3177	-30313,52	103159,399	3231	-30083,139	103174,155
3179	-30291,564	103165,473	3233	-30078,102	103176,46
3181	-30267,416	103160,945	3235	-30076,063	103174,207
3183	-30262,145	103163,033	3237	-30074,69	103178,932
3185	-30257,57	103164,845	3239	-30070,615	103177,977
3187	-30257,566	103164,846	3241	-30068,013	103185,991
3189	-30233,362	103171,322	3243	-30066,112	103181,994
3191	-30211,124	103169,882	3245	-30065,25	103189,419
3193	-30187,826	103168,799	3247	-30057,629	103183,897
3195	-30155,971	103179,604	3249	-30051,139	103184,746
3197	-30150,809	103181,354	3251	-30041,516	103186,005
3199	-30125,285	103183,844	3253	-30021,062	103188,68
3201	-30109,994	103163,329	3255	-30019,226	103188,846
3203	-30109,425	103166,781	3257	-30018,352	103184,071
3205	-30106,26	103165,615	3259	-30016,808	103184,979
3207	-30101,516	103167,054	3261	-30007,985	103189,868
3209	-30102,863	103184,347	3263	-29997,801	103190,793
3211	-30102,86	103184,347			
3213	-30101,596	103184,505			
3215	-30099,141	103170,736			
3217	-30099,141	103170,736			
3219	-30099,141	103170,736			
3221	-30099,141	103170,736			

Par	X	Y	3500	-30067,623	103134,827
3448	-30347,685	103092,536	3502	-30029,091	103139,925
3450	-30329,079	103091,121	3508	-30018,493	103145,001
3452	-30308,831	103089,581	3522	-30004,941	103146,723
3454	-30275,037	103094,35	3524	-30000,787	103147,298
3456	-30263,016	103096,765			
3458	-30260,487	103097,742			
3460	-30250,705	103101,524			
3462	-30248,836	103102,246			
3464	-30236,952	103109,006			
3466	-30219,93	103109,112			
3468	-30185,269	103109,326			
3470	-30180,298	103109,404			
3472	-30180,47	103113,24			
3474	-30168,787	103120,484			
3476	-30163,892	103118,851			
3478	-30163,499	103123,406			
3480	-30159,905	103113,469			
3482	-30154,399	103130,116			
3484	-30145,996	103137,131			
3486	-30139,207	103117,596			
3488	-30138,18	103138,636			
3490	-30138,318	103143,133			
3492	-30136,291	103145,113			
3494	-30130,598	103119,162			
3496	-30130,308	103145,848			
3498	-30100,023	103124,723			

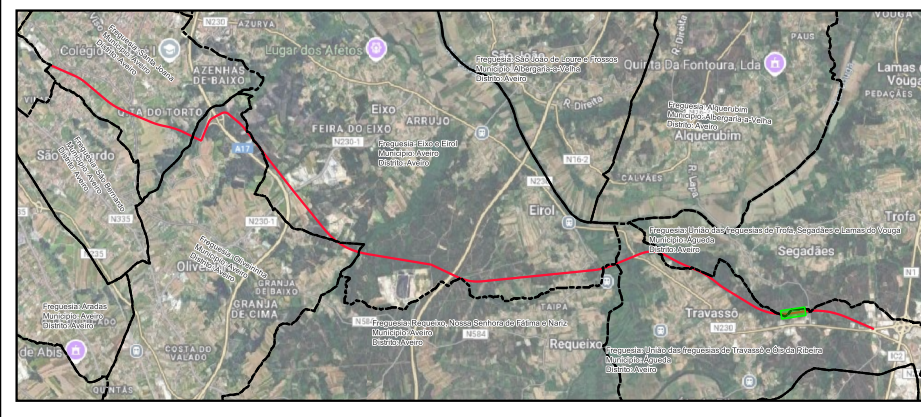

- LEGENDA**
- LimitesAdmin
 - Limite de Expropriação
 - Ônus de Servidão
 - Limite do Prédio
 - Vértice Ônus de Servidão
 - Vértice Limite de Expropriação

Nº	DATA	DESCRIÇÃO	NOME
00	08/2025		

riportico.geral@riporticoapplus.com
www.riportico.com

Rua Viriato 161 - 3430-649 Cabanas de Viriato I Viseu
Telef. 232 691 707 Fax 232 691 144

Requerente:	CÂMARA MUNICIPAL DE AVEIRO E CÂMARA MUNICIPAL DE ÁGUEDA	Técnico Responsável:	ENG. ABEL GOMES	Escalas:	1:1 000	
Obra:	EIXO AVEIRO - ÁGUEDA	Colaboradores:	ENG. MATHEUS SOUZA			
Local:	AVEIRO-ÁGUEDA	Fase:	PROJETO EXECUÇÃO			
Especialidade:	EXPROPRIAÇÕES	PROC.	ESPECIALIDADE	FOLHA	REV.	
Designação:	PLANTA PARCELAR	Ref.	EP1557	EXPROP	053	00

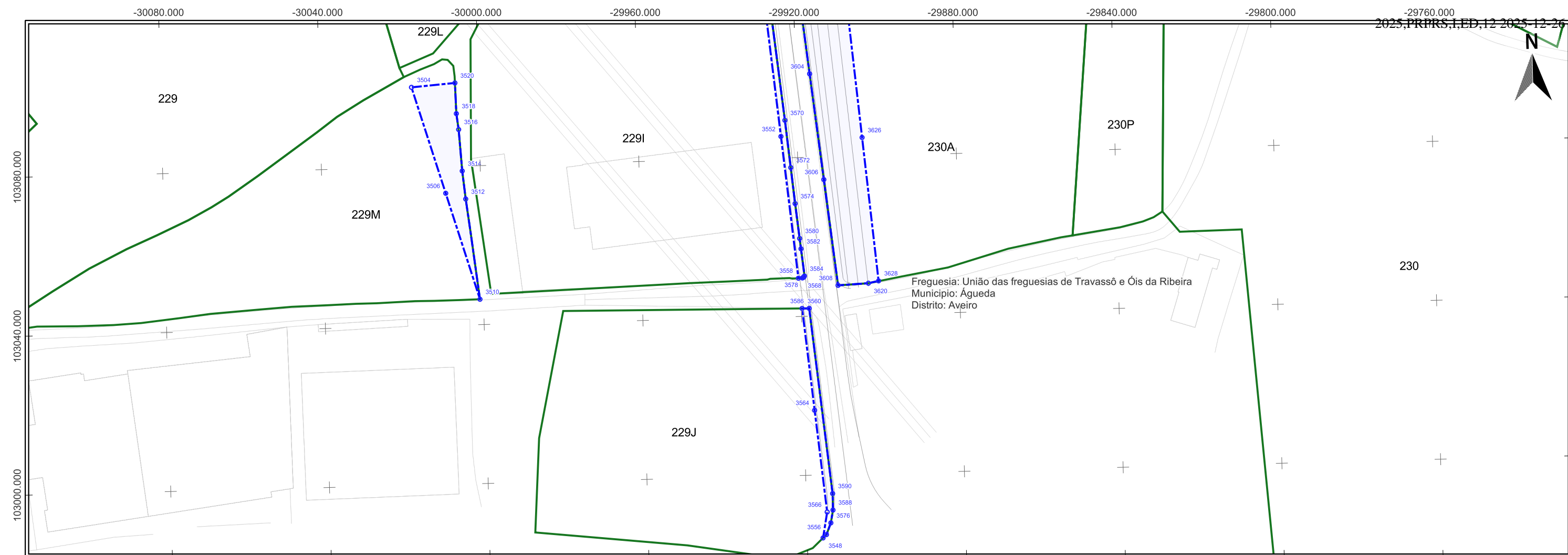

Freguesia: União das freguesias de Travassô e Óis da Ribeira
Município: Águeda
Distrito: Aveiro

Par	X	Y	3590	-29913,32	102995,264
3504	-30016,79	103100,148	3604	-29916,429	103100,999
3506	-30008,842	103073,275	3606	-29913,526	103074,3
3510	-30000,894	103046,401	3608	-29910,622	103047,6
3512	-30003,841	103071,707	3620	-29902,969	103047,946
3514	-30004,541	103078,783	3626	-29903,622	103084,644
3516	-30005,175	103089,234	3628	-29900,386	103048,472
3518	-30005,657	103093,245			
3520	-30005,819	103100,976			
3548	-29916,01	102984,162			
3552	-29924,058	103085,425			
3556	-29915,137	102984,978			
3558	-29920,568	103049,658			
3560	-29919,824	103042,026			
3564	-29917,318	103016,342			
3566	-29914,812	102990,657			
3568	-29919,554	103049,692			
3570	-29922,95	103089,465			
3572	-29921,775	103077,531			
3574	-29920,911	103068,444			
3576	-29913,952	102987,892			
3578	-29919,222	103049,855			
3580	-29919,996	103059,641			
3582	-29919,72	103057,032			
3584	-29919,036	103050,163			
3586	-29918,031	103042			
3588	-29913,335	102991,109			

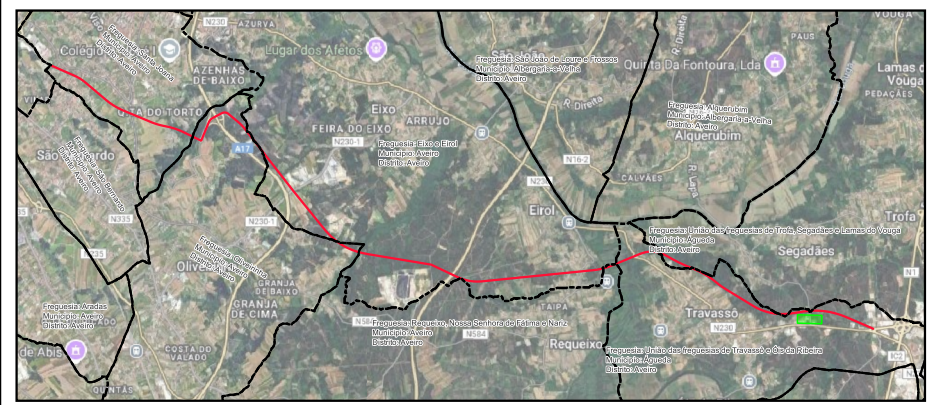
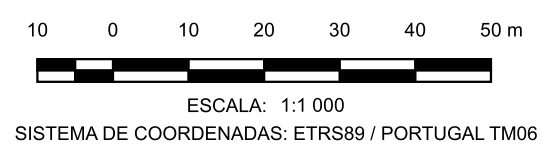

- LEGENDA**
- LimitesAdmin
 - Limite de Expropriação
 - Ónus de Servidão
 - Limite do Prédio
 - Vértice Ónus de Servidão
 - Vértice Limite de Expropriação

Nº	DATA	DESCRIÇÃO	NOME
00	08/2025		
		riportico.geral@riporticoapplus.com www.riportico.com	
Requerente:	CÂMARA MUNICIPAL DE AVEIRO E CÂMARA MUNICIPAL DE ÁGUEDA	Técnico Responsável:	ENG. ABEL GOMES
Obra:	EIXO AVEIRO - ÁGUEDA	Colaboradores:	ENG. MATHEUS SOUZA
Local:	AVEIRO-ÁGUEDA	Fase:	PROJETO EXECUÇÃO
Especialidade:	EXPROPRIAÇÕES	PROC.	ESPECIALIDADE
Designação:	PLANTA PARCELAR	FOLHA	REV.
Ref.	EP1557	EXPROP	054
			00

Rua Viriato 161 - 3430 -649 Cabanas de Viriato I Viseu
Telef. 232 691 707 Fax 232 691 144

1:1 000

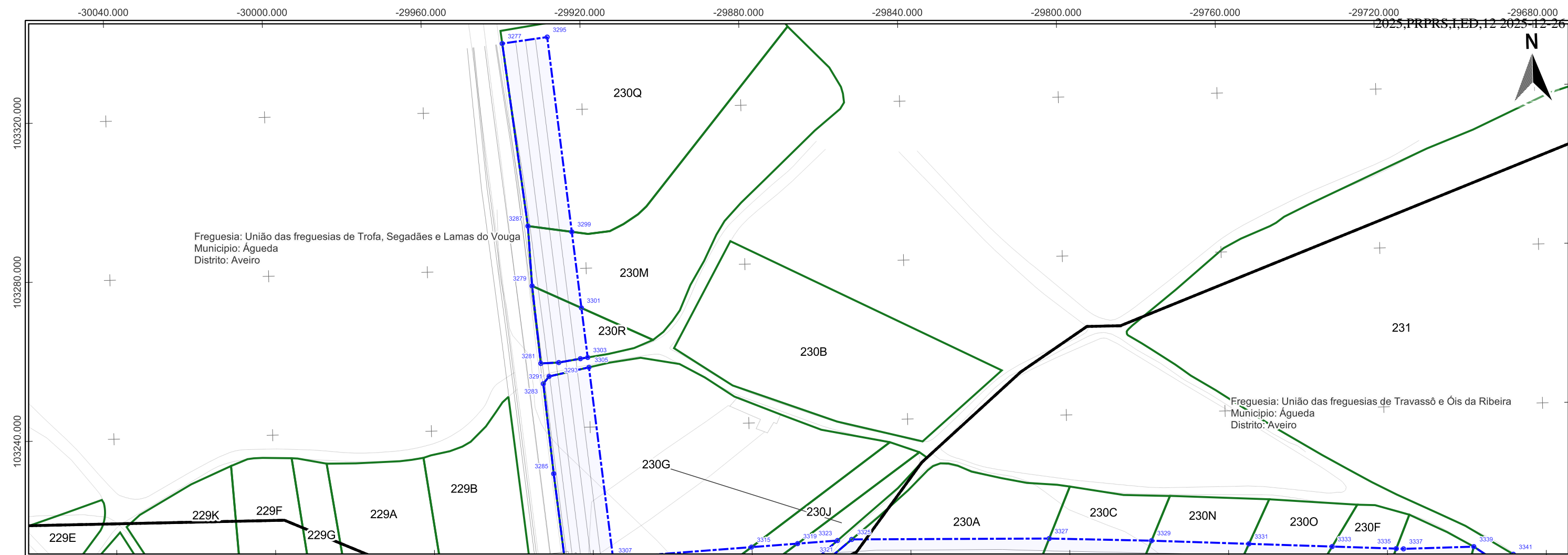

Impar	X	Y
3277	-29939,673	103337,062
3279	-29933,709	103275,897
3281	-29932,003	103256,348
3283	-29931,505	103251,225
3285	-29929,461	103228,526
3287	-29934,385	103290,989
3291	-29930,008	103253,03
3293	-29927,478	103256,457
3295	-29928,313	103338,407
3297	-29922,011	103257,288
3299	-29923,359	103289,261
3301	-29921,421	103270,041
3303	-29920,162	103257,551
3305	-29919,911	103255,058
3315	-29880,125	103208,79
3319	-29868,481	103209,383
3323	-29858,417	103209,895
3325	-29854,835	103210,077
3327	-29805,086	103209,044
3329	-29779,331	103207,845
3331	-29754,816	103206,427
3333	-29733,869	103205,215
3339	-29698,206	103204,281

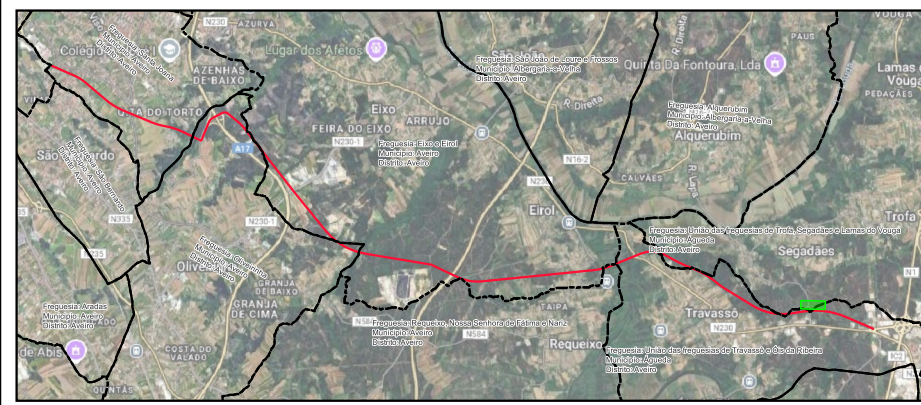
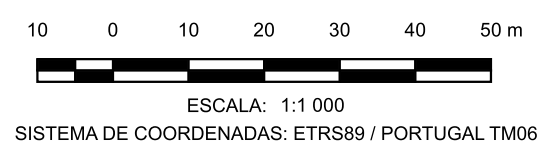

- LEGENDA**
- LimitesAdmin
 - Limite de Expropriação
 - Ônus de Servidão
 - Limite do Prédio
 - Vértice Ônus de Servidão
 - Vértice Limite de Expropriação

Nº	DATA	DESCRIÇÃO	NOME
00	08/2025		
		riportico.geral@riporticoapplus.com www.riportico.com	
Requerente:	CÂMARA MUNICIPAL DE AVEIRO E CÂMARA MUNICIPAL DE ÁGUEDA		Técnico Responsável:
Obra:	EIXO AVEIRO - ÁGUEDA		ENG. ABEL GOMES
Local:	AVEIRO-ÁGUEDA		Colaboradores:
Especialidade:	EXPROPRIAÇÕES		ENG. MATHEUS SOUZA
Designação:	PLANTA PARCELAR		Fase:
			PROJETO EXECUÇÃO
	PROC.	ESPECIALIDADE	FOLHA
Ref.	EP1557	EXPROP	055
			REV.
			00

Rua Viriato 161 - 3430 -649 Cabanas de Viriato I Viseu
 Telef. 232 691 707 Fax 232 691 144

1:1 000

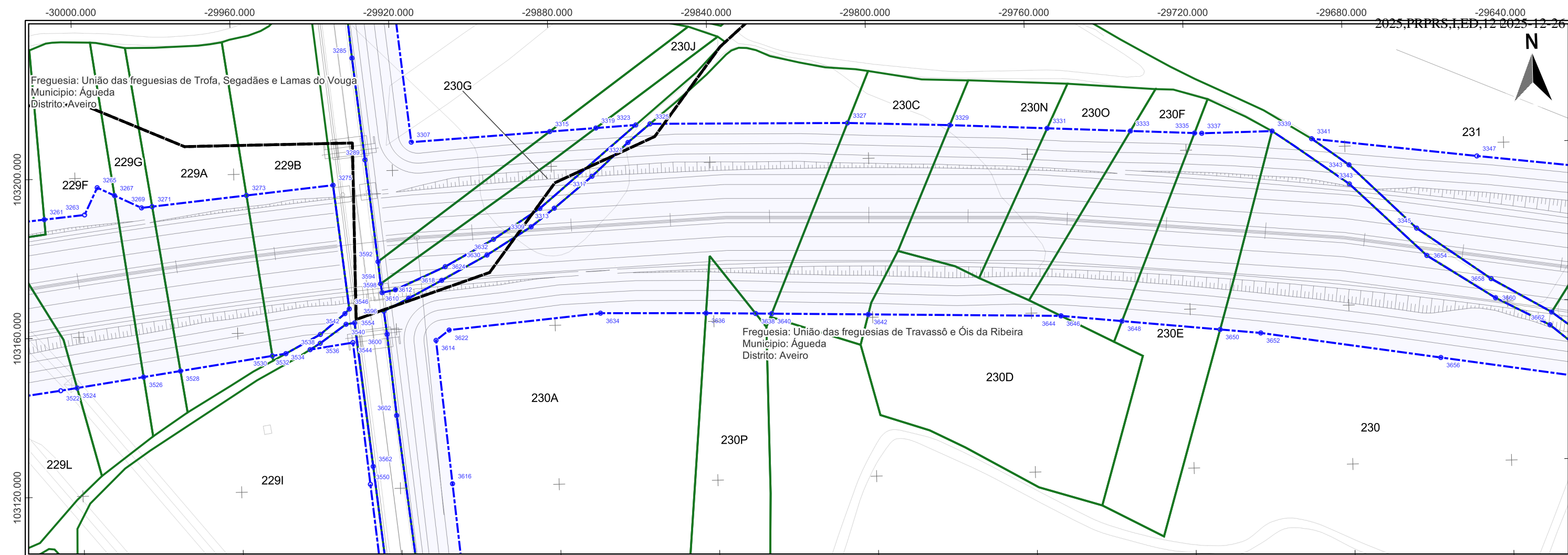

Impar	X	Y	3339	-29698,206	103204,281
3261	-30007,985	103189,868	3341	-29688,29	103202,111
3263	-29997,801	103190,793	3343	-29679,066	103190,496
3265	-29994,454	103197,564	3345	-29662,414	103178,941
3267	-29990,154	103195,474	3347	-29646,774	103196,71
3269	-29983,42	103192,202			
3271	-29980,728	103192,452			
3273	-29956,907	103194,658			
3275	-29935,042	103196,684			
3285	-29929,461	103228,526			
3289	-29926,83	103202,841			
3307	-29915,067	103207,013			
3309	-29885,419	103184,949			
3311	-29883,103	103189,509			
3313	-29879,463	103189,47			
3315	-29880,125	103208,79			
3317	-29869,771	103197,262			
3319	-29868,481	103209,383			
3321	-29860,489	103205,555			
3323	-29858,417	103209,895			
3325	-29854,835	103210,077			
3327	-29805,086	103209,044			
3329	-29779,331	103207,845			
3331	-29754,816	103206,427			
3333	-29733,869	103205,215			
3335	-29717,744	103204,283			
3337	-29715,921	103204,177			

Par	X	Y	3618	-29908,288	103172,055
3522	-30004,941	103146,723	3622	-29906,726	103159,496
3524	-30000,787	103147,298	3624	-29907,304	103175,476
3526	-29983,967	103149,628	3630	-29896,713	103178,133
3528	-29974,65	103150,918	3632	-29894,973	103182,049
3530	-29951,411	103154,137	3634	-29868,493	103162,775
3532	-29948,004	103154,609	3636	-29841,92	103162,108
3534	-29941,871	103155,458	3638	-29829,426	103161,694
3536	-29939,273	103157,001	3640	-29825,381	103161,56
3538	-29939,186	103159,223	3642	-29801,061	103160,754
3540	-29932,661	103161,618	3644	-29752,542	103159,146
3542	-29932,863	103164,303	3646	-29752,542	103159,146
3544	-29931,037	103156,958	3648	-29737,205	103157,443
3546	-29931,731	103165,435	3650	-29712,544	103154,704
3550	-29927,547	103121,192	3652	-29702,332	103153,569
3554	-29930,498	103161,899	3654	-29660,011	103171,99
3562	-29926,724	103125,682	3656	-29657,143	103146,241
3592	-29924,199	103177,156	3658	-29643,962	103165,756
3594	-29923,885	103171,571	3660	-29642,98	103160,913
3596	-29923,048	103164,669	3662	-29629,443	103153,777
3598	-29923,343	103169,337	3664	-29628,928	103156,98
3600	-29922,374	103158,835			
3602	-29920,491	103138,334			
3610	-29920,011	103169,983			
3612	-29916,732	103167,73			
3614	-29910,092	103156,987			
3616	-29906,857	103120,815			

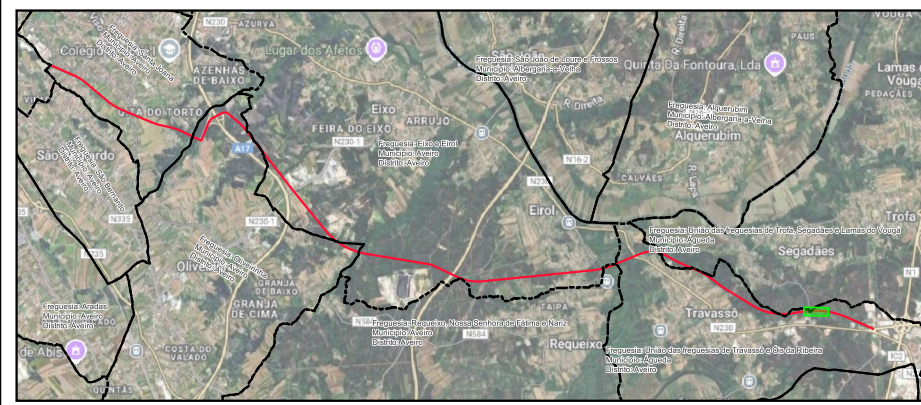
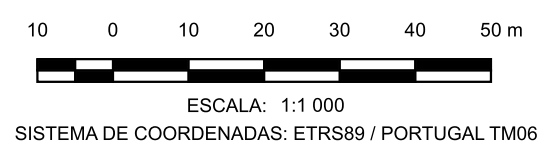

- LEGENDA**
- LimitesAdmin
 - Limite de Expropriação
 - Ônus de Servidão
 - Limite do Prédio
 - Vértice Ônus de Servidão
 - Vértice Limite de Expropriação

Nº	DATA	DESCRIÇÃO	NOME
00	08/2025		
		Rua Viriato 161 - 3430-649 Cabanas de Viriato I Viseu Telef. 232 691 707 Fax 232 691 144	
		Técnico Responsável: ENG. ABEL GOMES	
Requerente:	CÂMARA MUNICIPAL DE AVEIRO E CÂMARA MUNICIPAL DE ÁGUEDA		Escalas:
Obra:	EIXO AVEIRO - ÁGUEDA		1:1 000
Local:	AVEIRO-ÁGUEDA		
Especialidade:	EXPROPRIAÇÕES		
Designação:	PLANTA PARCELAR		
Fase:		PROJETO EXECUÇÃO	
PROC. ESPECIALIDADE		FOLHA	REV.
Ref.	EP1557	EXPROP	056 00

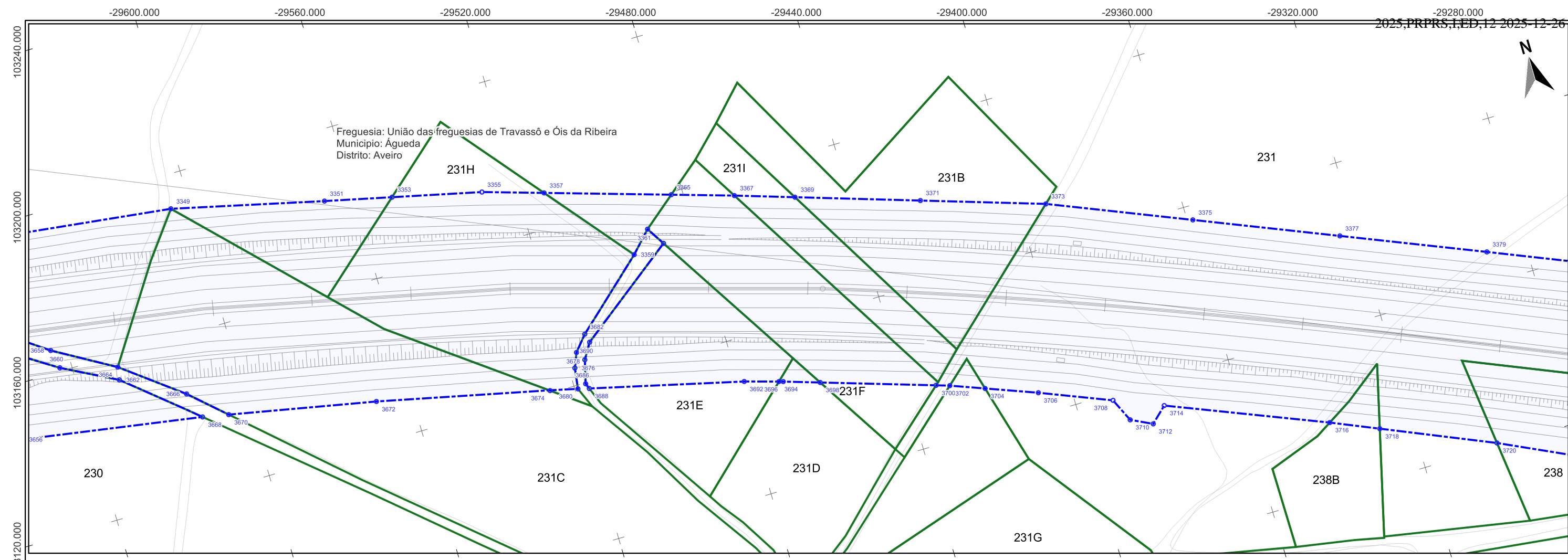

Impar	X	Y	Par	X	Y
3349	-29604,862	103191,495	3710	-29387,919	103072,441
3351	-29567,183	103182,47	3712	-29382,629	103069,827
3353	-29550,576	103178,618	3714	-29378,679	103073,475
3355	-29528,473	103173,492	3716	-29339,865	103057,626
3357	-29513,515	103168,874	3718	-29328,21	103052,605
3359	-29496,111	103147,551	3720	-29300,884	103040,83
3361	-29491,074	103152,767			
3363	-29488,222	103148,212			
3365	-29482,89	103159,421			
3367	-29467,7	103154,732			
3369	-29453,169	103150,045			
3371	-29423,08	103140,341			
3373	-29392,991	103130,636			
3375	-29358,587	103116,341			
3377	-29324,184	103102,047			
3379	-29289,78	103087,752			

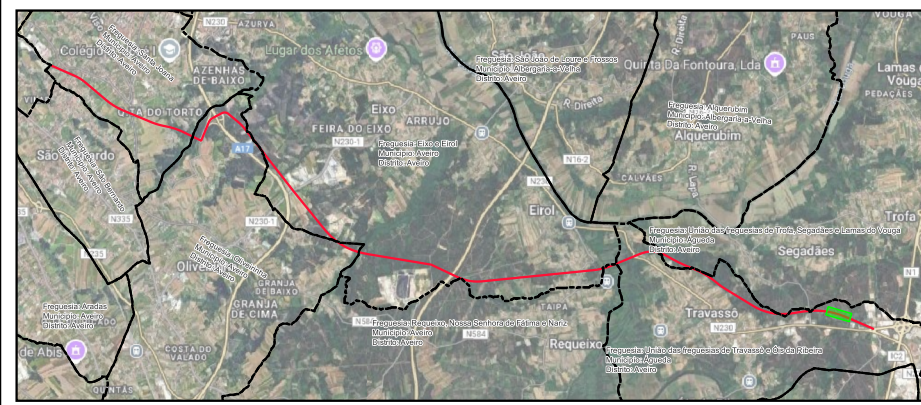
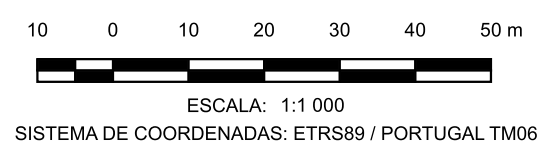

- LEGENDA**
- LimitesAdmin
 - Limite de Expropriação
 - Ônus de Servidão
 - Limite do Prédio
 - Vértice Ônus de Servidão
 - Vértice Limite de Expropriação

Nº	DATA	DESCRIÇÃO	NOME
00	08/2025		
		riportico.geral@riporticoapplus.com www.riportico.com	
Requerente:	CÂMARA MUNICIPAL DE AVEIRO E CÂMARA MUNICIPAL DE ÁGUEDA	Técnico Responsável:	ENG. ABEL GOMES
Obra:	EIXO AVEIRO - ÁGUEDA	Colaboradores:	ENG. MATHEUS SOUZA
Local:	AVEIRO-ÁGUEDA	Fase:	PROJETO EXECUÇÃO
Especialidade:	EXPROPRIAÇÕES	PROC. ESPECIALIDADE	ESPROP
Designação:	PLANTA PARCELAR	FOLHA	057
		REV.	00

Rua Viriato 161 - 3430-649 Cabanas de Viriato I Viseu
 Telef. 232 691 707 Fax 232 691 144

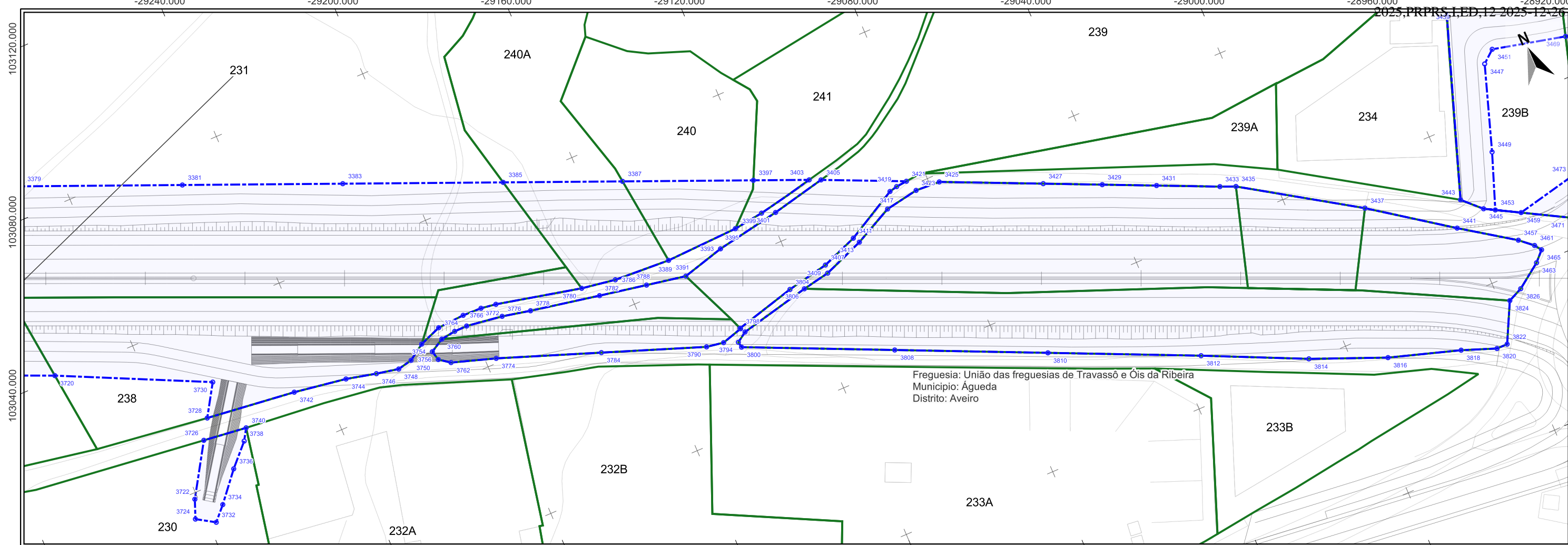

Freguesia: União das freguesias de Travassô e Ois da Ribeira
 Município: Águeda
 Distrito: Aveiro

Impar	X	Y	3433	-29013,21	102969,234
3381	-29252,615	103072,196	3435	-29009,502	102967,688
3383	-29215,451	103056,64	3437	-28981,854	102949,933
3385	-29178,286	103041,084	3441	-28962,541	102936,207
3387	-29150,619	103029,503	3443	-28958,953	102942,399
3389	-29147,798	103006,735	3445	-28954,523	102938,053
3391	-29145,381	103001,388	3447	-28939,959	102971,365
3393	-29134,665	103004,274	3449	-28946,95	102950,31
3395	-29129,266	103007,439	3451	-28936,78	102973,987
3397	-29120,314	103016,818	3453	-28951,934	102936,62
3399	-29121,664	103008,439	3457	-28949,599	102927,366
3401	-29118,358	103007,209	3459	-28946,235	102933,466
3403	-29107,381	103011,405	3461	-28946,382	102924,555
3405	-29104,662	103010,228	3463	-28947,631	102920,365
3407	-29112,049	102990,151	3465	-28945,192	102922,859
3409	-29112,325	102988,066			
3411	-29102,959	102993,576			
3413	-29101,947	102992,072			
3415	-29092,155	102996,931			
3417	-29089,866	103000,733			
3419	-29087,854	103001,198			
3421	-29085,073	103001,471			
3423	-29083,737	102998,405			
3425	-29077,546	102998,071			
3427	-29053,716	102987,389			
3429	-29040,186	102981,325			
3431	-29027,742	102975,747			

Par	X	Y	3772	-29192,02	103013,68	3826	-28953,85	102915,94
3720	-29300,884	103040,83	3774	-29197,285	103001,174			
3722	-29280,777	102998,479	3776	-29191,76	103010,286			
3724	-29282,604	102993,843	3778	-29184,649	103008,764			
3726	-29272,879	103011,181	3780	-29170,623	103008,88			
3728	-29269,889	103015,989	3782	-29167,214	103005,429			
3730	-29265,077	103023,728	3784	-29172,428	102992,102			
3732	-29278,104	102991,039	3786	-29162,011	103007,519			
3734	-29274,86	102994,476	3788	-29155,332	103003,217			
3736	-29268,798	103001,648	3790	-29147,57	102983,03			
3738	-29263,643	103007,018	3792	-29143,222	102982,321			
3740	-29261,883	103009,879	3794	-29139,773	102980,951			
3742	-29247,251	103013,339	3796	-29137,987	102984,009			
3744	-29234,003	103011,277	3798	-29137,924	102983,847			
3746	-29226,451	103009,495	3800	-29139,517	102979,501			
3748	-29220,836	103008,36	3802	-29137,213	102982,658			
3750	-29217,133	103009,141	3804	-29122,647	102988,038			
3752	-29213,074	103011,832	3806	-29119,251	102986,754			
3754	-29211,365	103009,025	3808	-29104,432	102963,7			
3756	-29210,768	103006,635	3810	-29069,347	102947,9			
3758	-29207,531	103013,938	3812	-29034,263	102932,1			
3760	-29207,935	103010,989	3814	-29009,688	102920,708			
3762	-29208,122	103004,673	3816	-28991,293	102913,173			
3764	-29204,204	103011,512	3818	-28973,678	102907,653			
3766	-29200,656	103014,367	3820	-28965,231	102904,496			
3768	-29200,908	103011,566	3822	-28962,457	102904,496			
3770	-29195,844	103014,238	3824	-28957,534	102914,277			

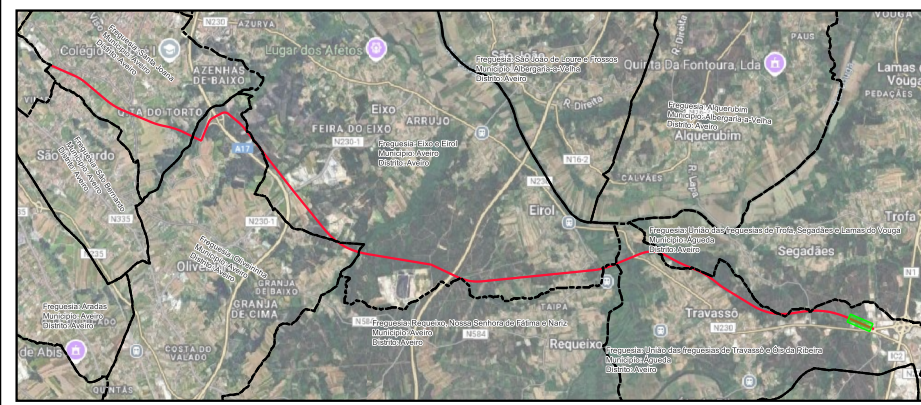
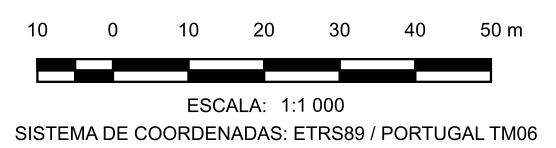

- LEGENDA**
- LimitesAdmin
 - Limite de Expropriação
 - Ônus de Servidão
 - Limite do Prédio
 - Vértice Ônus de Servidão
 - Vértice Limite de Expropriação

Nº	DATA	DESCRIÇÃO	NOME
00	08/2025		
		Rua Viriato 161 - 3430 -649 Cabanas de Viriato I Viseu Telef. 232 691 707 Fax 232 691 144	
		Técnico Responsável: ENG. ABEL GOMES	
Requerente:	CÂMARA MUNICIPAL DE AVEIRO E CÂMARA MUNICIPAL DE ÁGUEDA		Escalas:
Obra:	EIXO AVEIRO - ÁGUEDA		1:1 000
Local:	AVEIRO-ÁGUEDA		
Especialidade:	EXPROPRIAÇÕES		
Designação:	PLANTA PARCELAR		
Fase:		PROC. ESPECIALIDADE	FOLHA REV.
Ref. EP1557		EXPROP	058 00

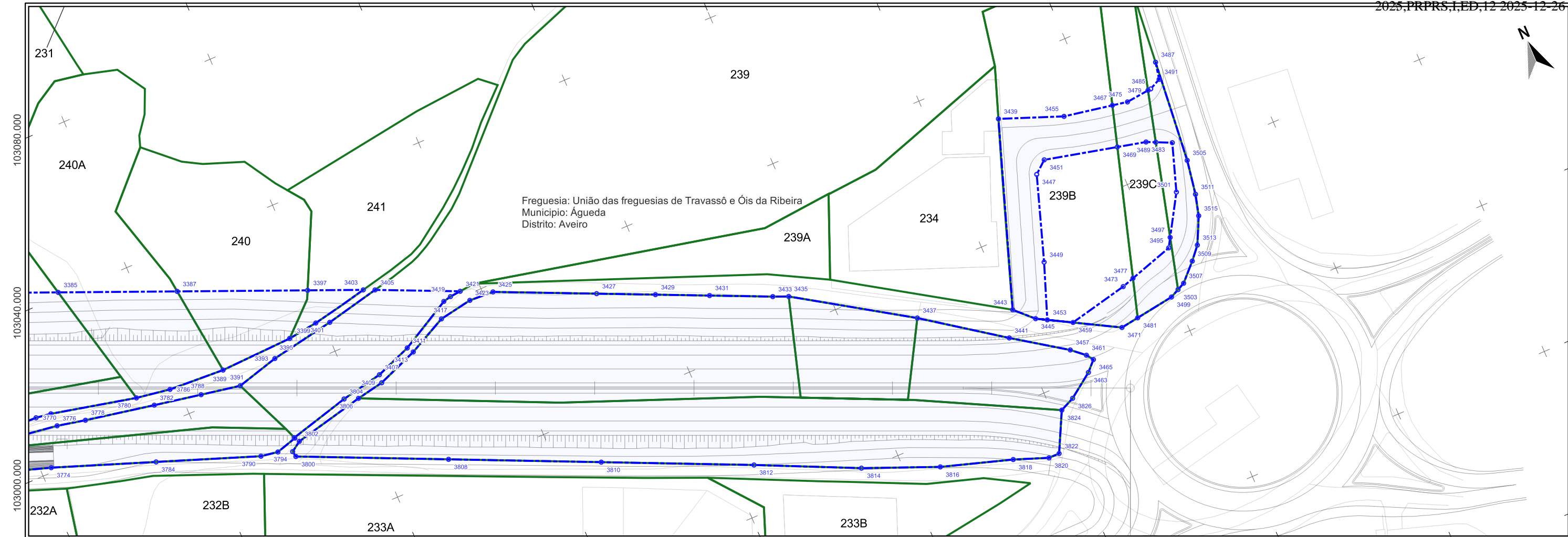

Freguesia: União das freguesias de Travassô e Óis da Ribeira
Município: Águeda
Distrito: Aveiro

Ímpar	X	Y	3437	-28981,854	102949,933	3491	-28902,188	102981,234
3385	-29178,286	103041,084	3439	-28943,321	102988,019	3493	-28905,421	102965,255
3387	-29150,619	103029,503	3441	-28962,541	102936,207	3495	-28916,679	102941,252
3389	-29147,798	103006,735	3443	-28958,953	102942,399	3497	-28915,305	102943,536
3391	-29145,381	103001,388	3445	-28954,523	102938,053	3499	-28920,92	102929,592
3393	-29134,665	103004,274	3447	-28939,959	102971,365	3501	-28909,369	102953,409
3395	-29129,266	103007,439	3449	-28946,95	102950,31	3503	-28918,658	102930,668
3397	-29120,314	103016,818	3451	-28936,78	102973,987	3505	-28903,718	102959,683
3399	-29121,664	103008,439	3453	-28951,934	102936,62	3507	-28916,741	102931,58
3401	-29118,358	103007,209	3455	-28927,882	102982,091	3509	-28912,54	102935,856
3403	-29107,381	103011,405	3457	-28949,599	102927,366	3511	-28905,159	102951,016
3405	-29104,662	103010,228	3459	-28946,235	102933,466	3513	-28909,773	102939,054
3407	-29112,049	102990,151	3461	-28946,382	102924,555	3515	-28906,553	102945,714
3409	-29112,325	102988,066	3463	-28947,631	102920,365			
3411	-29102,959	102993,576	3465	-28945,192	102922,859			
3413	-29101,947	102992,072	3467	-28915,589	102979,851			
3415	-29092,155	102996,931	3469	-28918,573	102969,706			
3417	-29089,866	103000,733	3471	-28935,402	102927,445			
3419	-29087,854	103001,198	3473	-28931,06	102936,803			
3421	-29085,073	103001,471	3475	-28911,753	102979,151			
3423	-29083,737	102998,405	3477	-28927,972	102937,758			
3425	-29077,546	102998,071	3479	-28905,861	102979,783			
3427	-29053,716	102987,389	3481	-28930,805	102928,126			
3429	-29040,186	102981,325	3483	-28911,435	102968,028			
3431	-29027,742	102975,747	3485	-28905,079	102979,866			
3433	-29013,21	102969,234	3487	-28901,315	102985,548			
3435	-29009,502	102967,688	3489	-28909,193	102966,995			

Par	X	Y	3822	-28962,457	102904,496
3770	-29195,844	103014,238	3824	-28957,534	102914,277
3772	-29192,02	103013,68	3826	-28953,85	102915,94
3774	-29197,265	103001,174			
3776	-29191,76	103010,286			
3778	-29184,649	103008,764			
3780	-29170,623	103008,88			
3782	-29167,214	103005,429			
3784	-29172,428	102992,102			
3786	-29162,011	103007,519			
3788	-29155,332	103003,217			
3790	-29147,57	102983,03			
3792	-29143,222	102982,321			
3794	-29139,773	102980,951			
3796	-29137,987	102984,009			
3798	-29137,924	102983,847			
3800	-29139,517	102979,501			
3802	-29137,213	102982,658			
3804	-29122,847	102988,038			
3806	-29119,251	102986,754			
3808	-29104,432	102963,7			
3810	-29069,347	102947,9			
3812	-29034,263	102932,1			
3814	-29009,688	102920,708			
3816	-28991,293	102913,173			
3818	-28973,678	102907,653			
3820	-28965,231	102904,496			

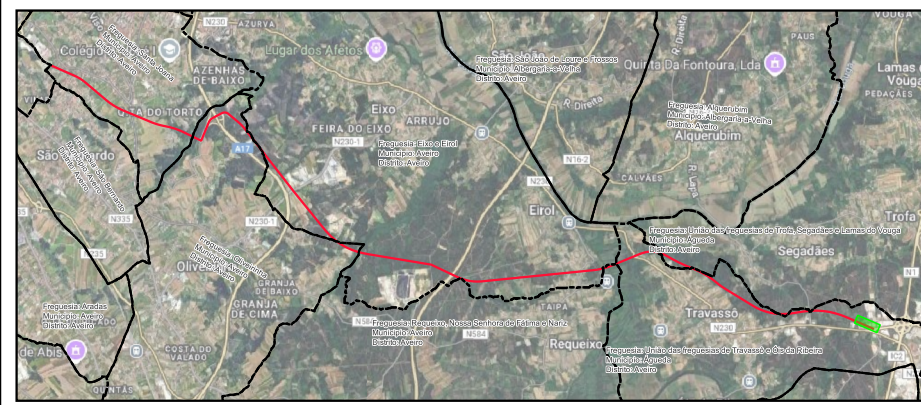
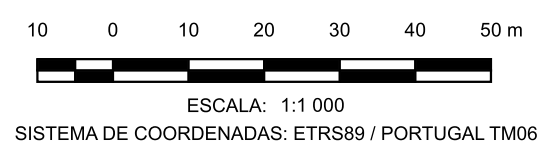

- LEGENDA**
- LimitesAdmin
 - Limite de Expropriação
 - Ônus de Servidão
 - Limite do Prédio
 - Vértice Ônus de Servidão
 - Vértice Limite de Expropriação

Nº	DATA	DESCRIÇÃO	NOME
00	08/2025		
		Rua Viriato 161 - 3430-649 Cabanas de Viriato I Viseu Telef. 232 691 707 Fax 232 691 144	
		Técnico Responsável: ENG. ABEL GOMES	
Requerente:	CÂMARA MUNICIPAL DE AVEIRO E CÂMARA MUNICIPAL DE ÁGUEDA		Escalas:
Obra:	EIXO AVEIRO - ÁGUEDA		1:1 000
Local:	AVEIRO-ÁGUEDA		
Especialidade:	EXPROPRIAÇÕES		
Designação:	PLANTA PARCELAR		
Fase:		PROJETO EXECUÇÃO	
PROC. ESPECIALIDADE		FOLHA	REV.
Ref.	EP1557	EXPROP	059 00