

NOVO EIXO RODOVIÁRIO AVEIRO - ÁGUEDA

IDENTIFIQUE O SEU TERRENO



Para identificação dos terrenos e em caso de dúvidas, por favor contactar:

Fernando Neves - Ripórtico Engenharia
913 312 426
fernando.neves@riportico.com



- Limite da intervenção
- Delimitações de parcelas expectáveis
- Zona não pertencente à freguesia



REVISÃO	DATA	DESCRIÇÃO	PROJETO	VALIDOU
01				

RIPORTICO
Ripórtico Engenharia
Rua Verde 141 - 3420-448 Calvos de Randão - Vila Verde
Tel: 251 441 107 - 251 441 144

Projeto: CÂMARA MUNICIPAL DE ÁGUEDA E CÂMARA MUNICIPAL DE AVEIRO
Obr: EIXO AVEIRO-ÁGUEDA
Local: AVEIRO-ÁGUEDA

Elaborado: NEZE HÁRIA
Desenhado: PARCELA A EXPROPRIAR - FREGUESIA DE TROFA, BESGOSES E LAMAS DO VOUGA

Escala: 1/1000
Folha: 1557 TRR 01 00

NOVO EIXO RODOVIÁRIO AVEIRO - ÁGUEDA

IDENTIFIQUE O SEU TERRENO

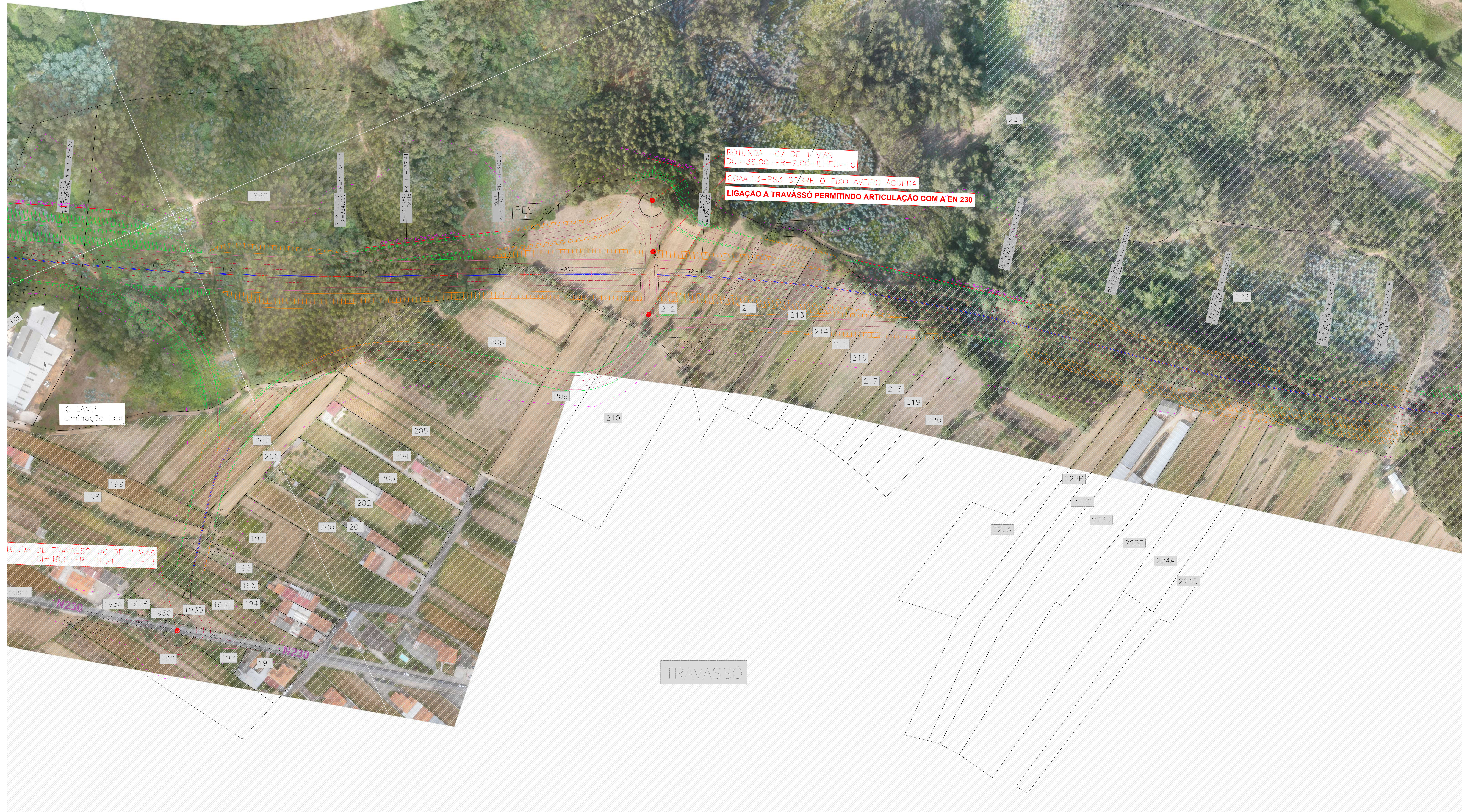

Para identificação dos terrenos e em caso de dúvidas, por favor contactar:

Fernando Neves - Ripórtico Engenharia
913 312 426
fernando.neves@riportico.com

- Limite da intervenção
- Delimitações de parcelas expectáveis
- Zona não pertencente à freguesia



REVISÃO	DATA	DESCRIÇÃO	PROJETO	VALIDAR
01				

RIPORTICO
Rua Vitorino 141 - 3420-448 Chafizelos de Vitorino - Aveiro
Tel: 913 312 426 | www.riportico.com

Projeto: CÂMARA MUNICIPAL DE ÁGUEDA E CÂMARA MUNICIPAL DE AVEIRO
Local: ENDO AVEIRO-ÁGUEDA
Escala: 1/1000

Elaborado: NEZE, HARA
Desenhado: PARCELAS A EXPROPRIAR - FREGUESIA DE TROFA, BESGOSES E LAMAS DO VOUGA

1557 TRR 02 00

NOVO EIXO RODOVIÁRIO AVEIRO - ÁGUEDA

IDENTIFIQUE O SEU TERRENO



Para identificação dos terrenos e em caso de dúvidas, por favor contactar:

Fernando Neves - Ripórtico Engenharia
913 312 426
fernando.neves@riportico.com

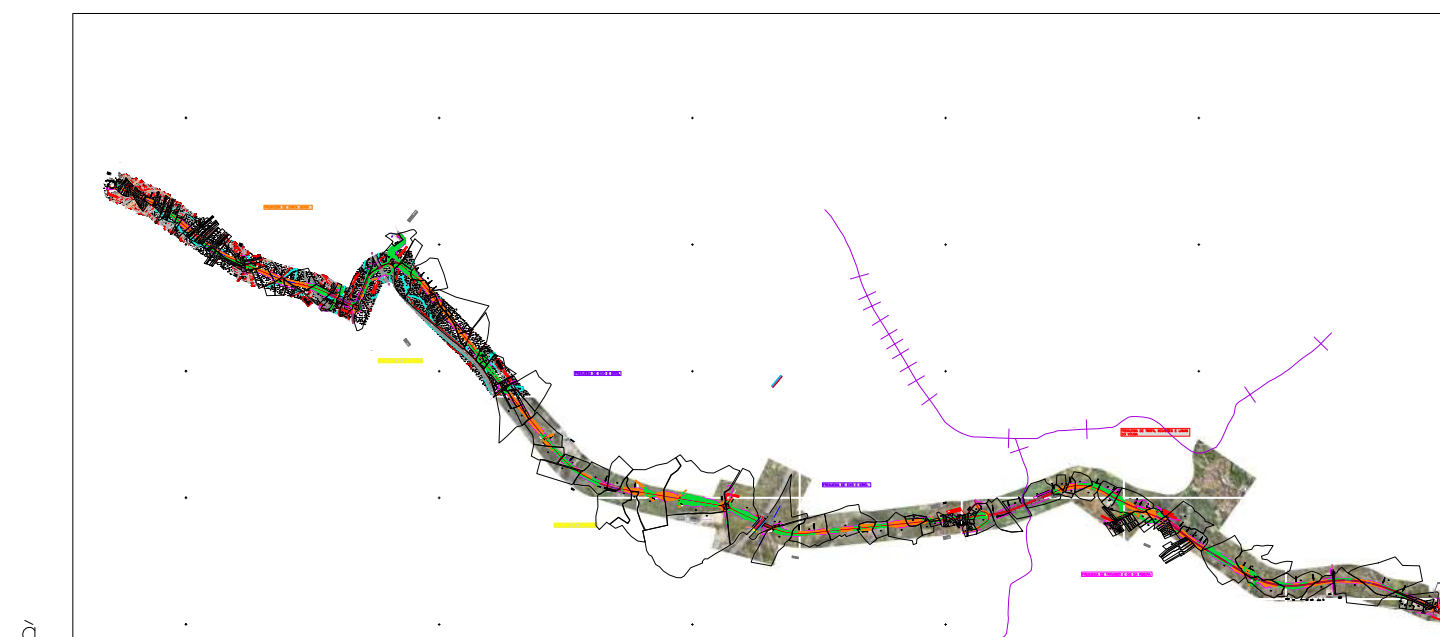

- Limite da intervenção
- Delimitações de parcelas expectáveis
- Zona não pertencente à freguesia

NOVO EIXO RODOVIÁRIO AVEIRO - ÁGUEDA

IDENTIFIQUE O SEU TERRENO



Para identificação dos terrenos e em caso de dúvidas, por favor contactar:

Fernando Neves - Ripórtico Engenharia
913 312 426
fernando.neves@riportico.com



REVISÃO	DATA	DESCRIÇÃO	PROJETOU	VALIDOU
01				

RIPORTICO
www.riportico.com

Projeto: CÂMARA MUNICIPAL DE ÁGUEDA E CÂMARA MUNICIPAL DE AVEIRO
Obr: EIXO AVEIRO-ÁGUEDA
Local: AVEIRO-ÁGUEDA

Coordenador: NEZ, HARA
Designado: PARCELAS A EXPROPRIAR - FREGUESIA DE TRÓIA, BESGOSES E LAMAS DO VOUGA

Escala: 1/1000

PRD: ESPECIALIDADE: TRR

1557 TRR 04 00