

NOVO EIXO RODOVIÁRIO AVEIRO - ÁGUEDA

IDENTIFIQUE O SEU TERRENO



Para identificação dos terrenos e em caso de dúvidas, por favor contactar:

Fernando Neves - Ripórtico Engenharia
913 312 426
fernando.neves@riportico.com

- Limite da intervenção
- Delimitações de parcelas expectáveis
- Zona não pertencente à freguesia



NOVO EIXO RODOVIÁRIO AVEIRO - ÁGUEDA

IDENTIFIQUE O SEU TERRENO



Para identificação dos terrenos e em caso de dúvidas, por favor contactar:

Fernando Neves - Ripórtico Engenharia
913 312 426
fernando.neves@riportico.com



REVISÃO	DATA	DESCRIÇÃO	PROJETOU	VALIDOU
01				

RIPORTICO Engenharia

Projeto: CÂMARA MUNICIPAL DE ÁGUEDA E CÂMARA MUNICIPAL DE AVEIRO
Obras: ENDO AVEIRO-ÁGUEDA
Local: AVEIRO-ÁGUEDA

Escala: 1/1000

Projeto: 1557 TRR 02

NOVO EIXO RODOVIÁRIO AVEIRO - ÁGUEDA

IDENTIFIQUE O SEU TERRENO

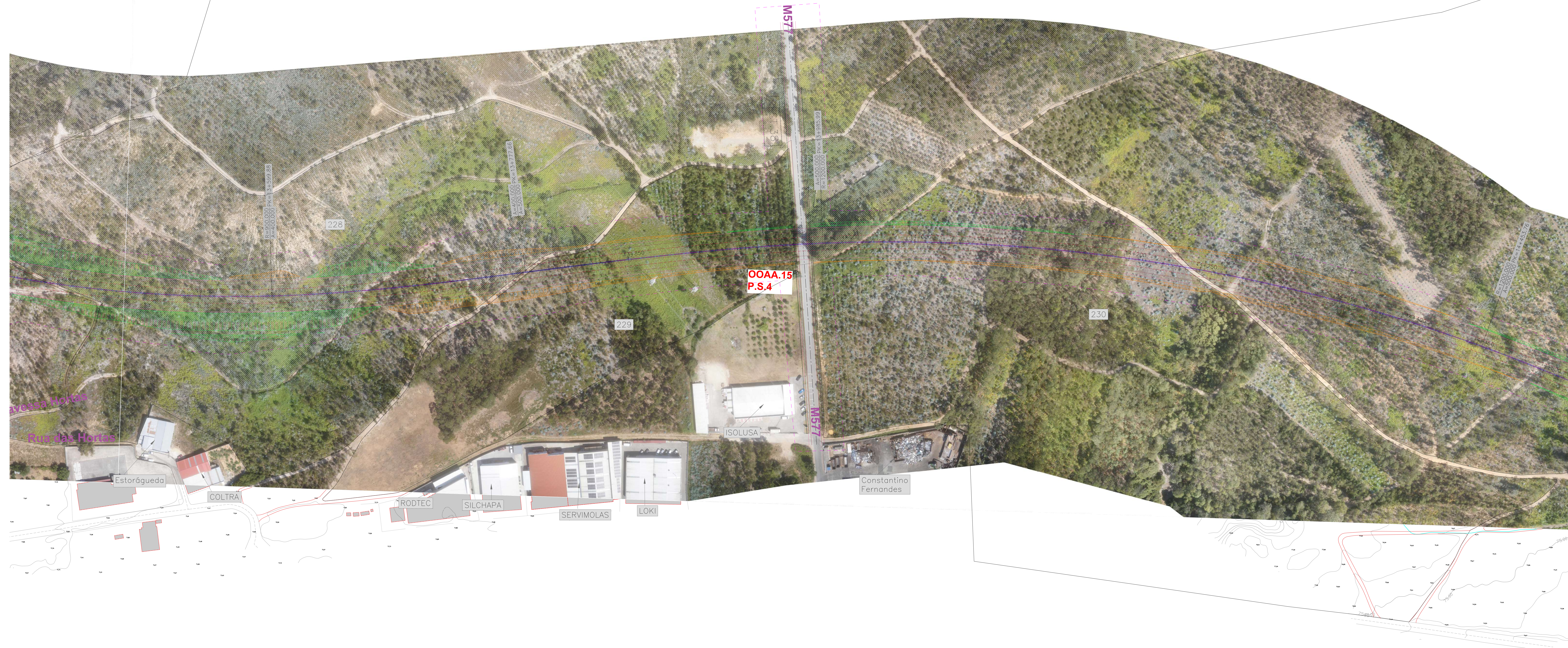

Para identificação dos terrenos e em caso de dúvidas, por favor contactar:

Fernando Neves - Ripórtico Engenharia
913 312 426
fernando.neves@riportico.com



- Limite da intervenção
- Delimitações de parcelas expectáveis
- Zona não pertencente à freguesia



REVISÃO	DATA	DESCRIÇÃO	PROJETOU	VALIDOU
01				

RIPORTICO www.riportico.com	Rua Verde 141 - 3420-448 Chafiz da Várzea - Aveiro Tel: 252 441 107 - Fax: 252 441 144
Projeto: CÂMARA MUNICIPAL DE ÁGUEDA e CÂMARA MUNICIPAL DE AVEIRO	Forma Responsável: _____
Obra: EIXO AVEIRO-ÁGUEDA	Local: _____
Local: AVEIRO-ÁGUEDA	Escala: 1/1000
Coordenador: NEZ, H&R	Proj. Especialidade: TRR
Designado: PARCELA A PROPRIAR - FREGUESIA DE TRÁVASSO E OIS DA RIBEIRA	1557 TRR 03 00

NOVO EIXO RODOVIÁRIO AVEIRO - ÁGUEDA

IDENTIFIQUE O SEU TERRENO



Para identificação dos terrenos e em caso de dúvidas, por favor contactar:

Fernando Neves - Ripórtico Engenharia
913 312 426
fernando.neves@riportico.com



- Limite da intervenção
- Delimitações de parcelas expectáveis
- Zona não pertencente à freguesia



REVISÃO	DATA	DESCRIÇÃO	PROJETOU	VALIDOU
01				

RIPORTICO Ripórtico Engenharia	Rua Vitorino 141 - 3420-040 Calvos de Randão Viseu Portugal Tel: 351 251 441 107 Fax: 351 251 441 144
Projeto: CÂMARA MUNICIPAL DE ÁGUEDA E CÂMARA MUNICIPAL DE AVEIRO	Localidade: ÁGUEDA
Obra: EIXO AVEIRO-ÁGUEDA	Escala: 1/1000
Local: AVEIRO-ÁGUEDA	Projeto: 1557
Coordenador: REDE HÁBIA	Especialidade: TRR
Desenhado: PARCELAS A PROPRIAR - FREGUESIA DE TRÁVASSO E CIS DA RIBEIRA	Folha: 04