A HERANÇA DE PORTUGAL NO RIO GRANDE DO SUL

FAZENDA
GORRO BLANCO

Momento 2

PREFEITURA
MUNICIPAL

COMMERCIO

Momento 3

Momento 4

Momento 5

Porto Alegre, RS
26 de março de 1772

Fundada por portugueses, Porto Alegre oficialmente nasceu em 1772 como Freguesia de São Francisco do Porto dos Casais. Em 1774, começou a tomar a forma que a define até hoje: foram inauguradas as praças XV, da Alfândega e da Matriz. Em 1821, ganhou o status de cidade pelo imperador D. Pedro II.

http://www2.portoalegre.rs.gov.br

CULTURA ESTRANGEIRA

PORTO ALEGRE
CAPITAL DO ESTADO DO RIO GRANDE DO SUL

PONTE DOS AÇORIANOS

José Arthur Eidt
Porto Alegre, 11/07/12

NOVO RIACHUELO
EMBARQUE
124
MERCADO
Sul
TRENSURB

PORTO ALEGRE
Mercopolis
VOLVO
D820

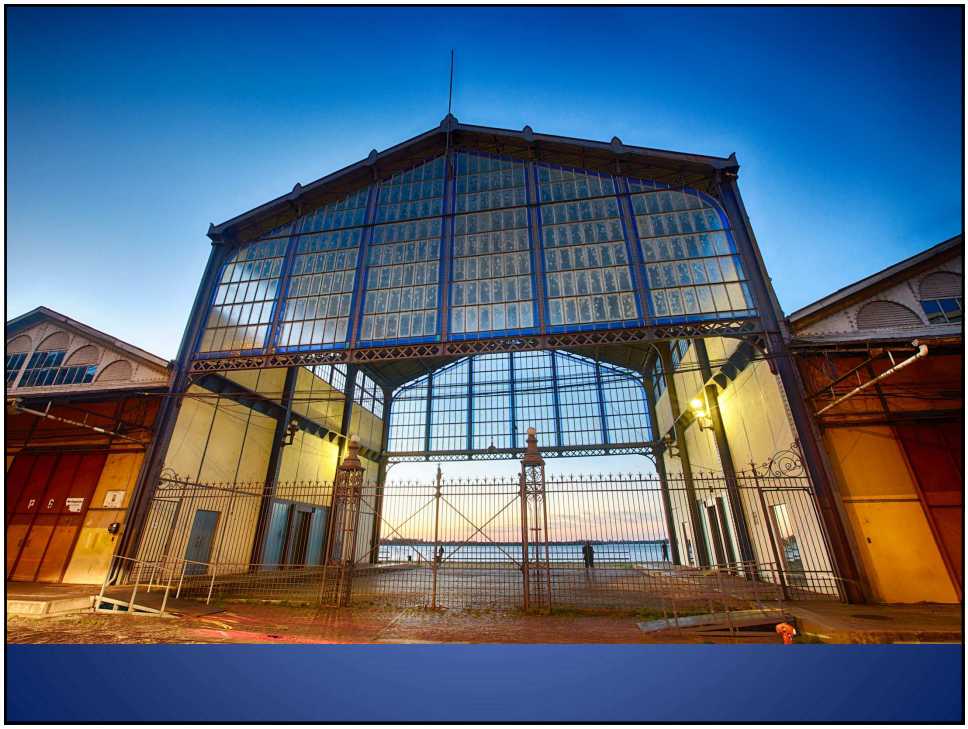

Travessia Porto Alegre > Guaíba

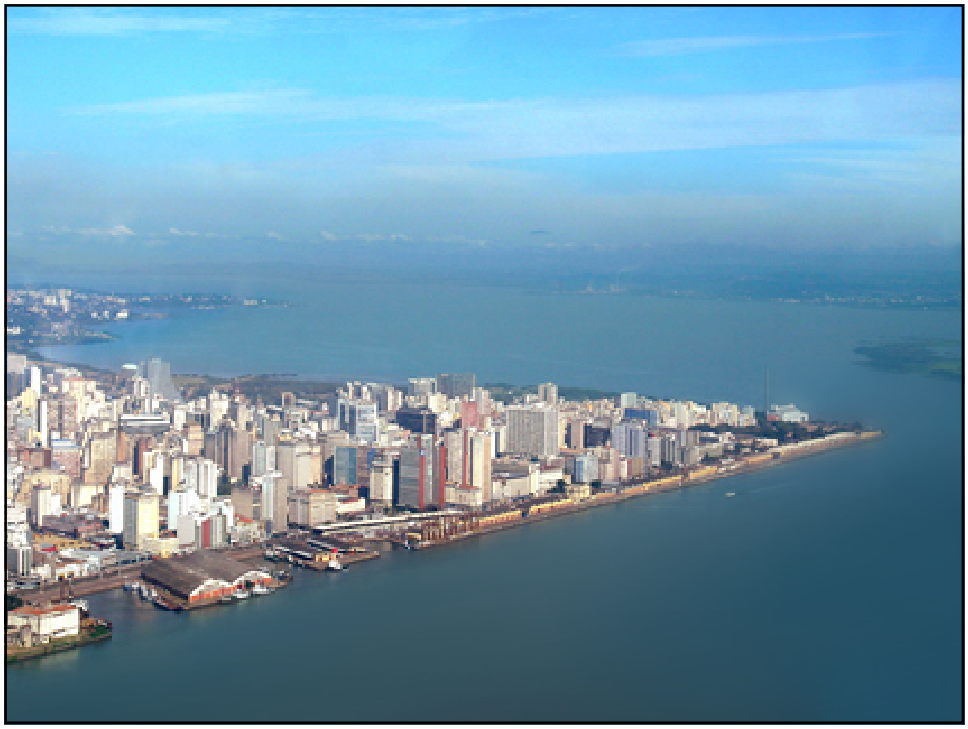

GUARA

contenlo

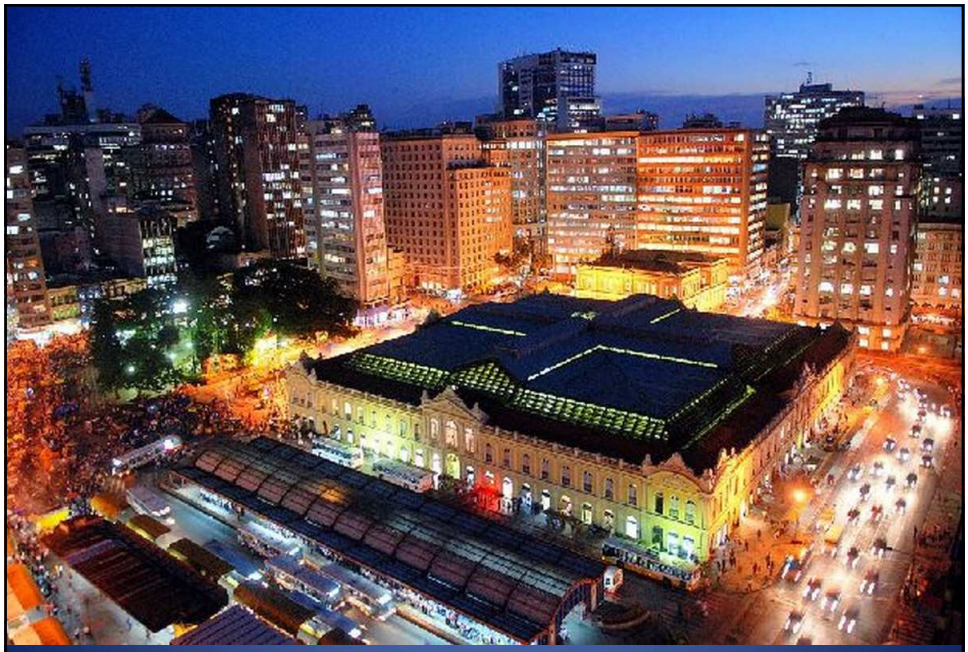

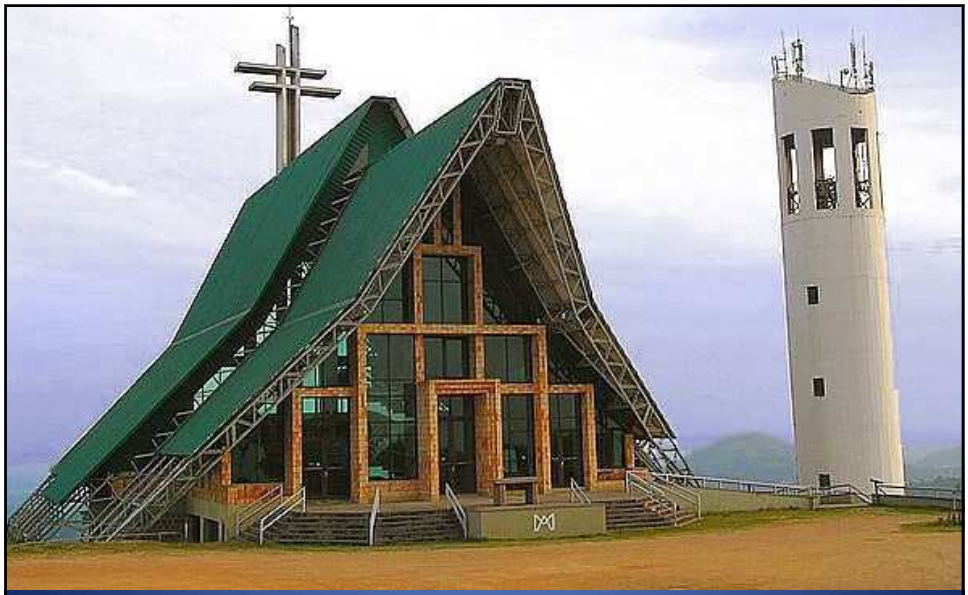

Santuário da Mãe de Deus

Casa dos Açores
do Estado do Rio Grande do Sul

TERRA DA LONGEVIDADE

linha turismo
PORTO ALEGRE
linha turismo
Informações: 0800 51 7686

Momento 6

QUINTA DA FOZ

Alegrete

TAXI

riunfo

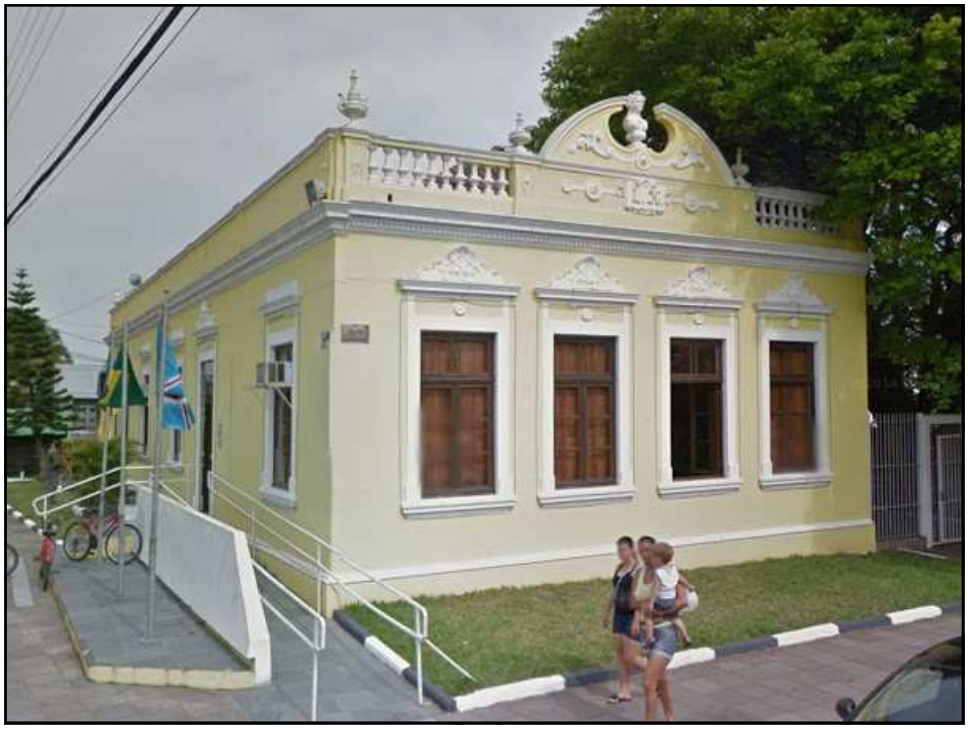

Rio Grande

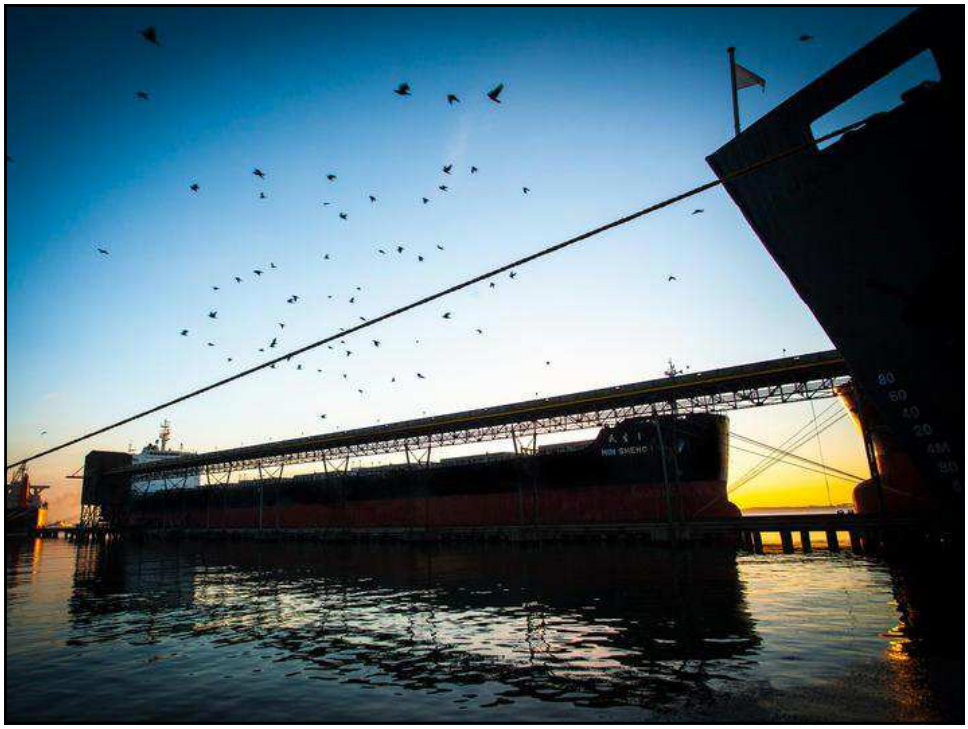

Momento 7

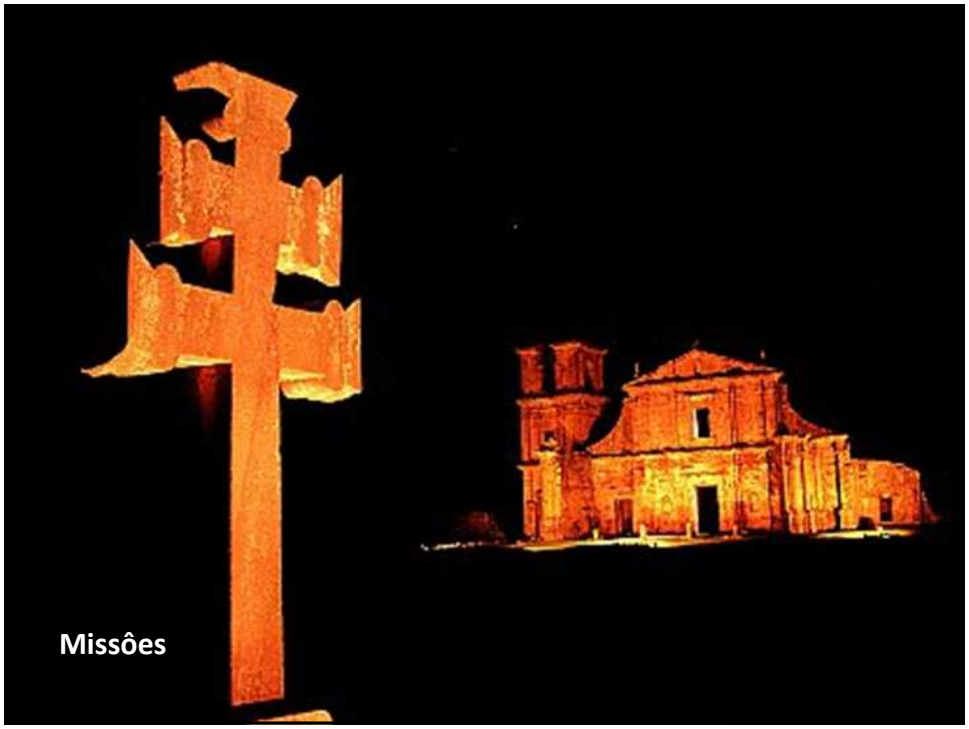
Missôes

GRAMADO

WAGON POSTE

SCOTT

CANELA

Imagem real fornecida pela empresa Parques da Serra

Novo Hamburgo