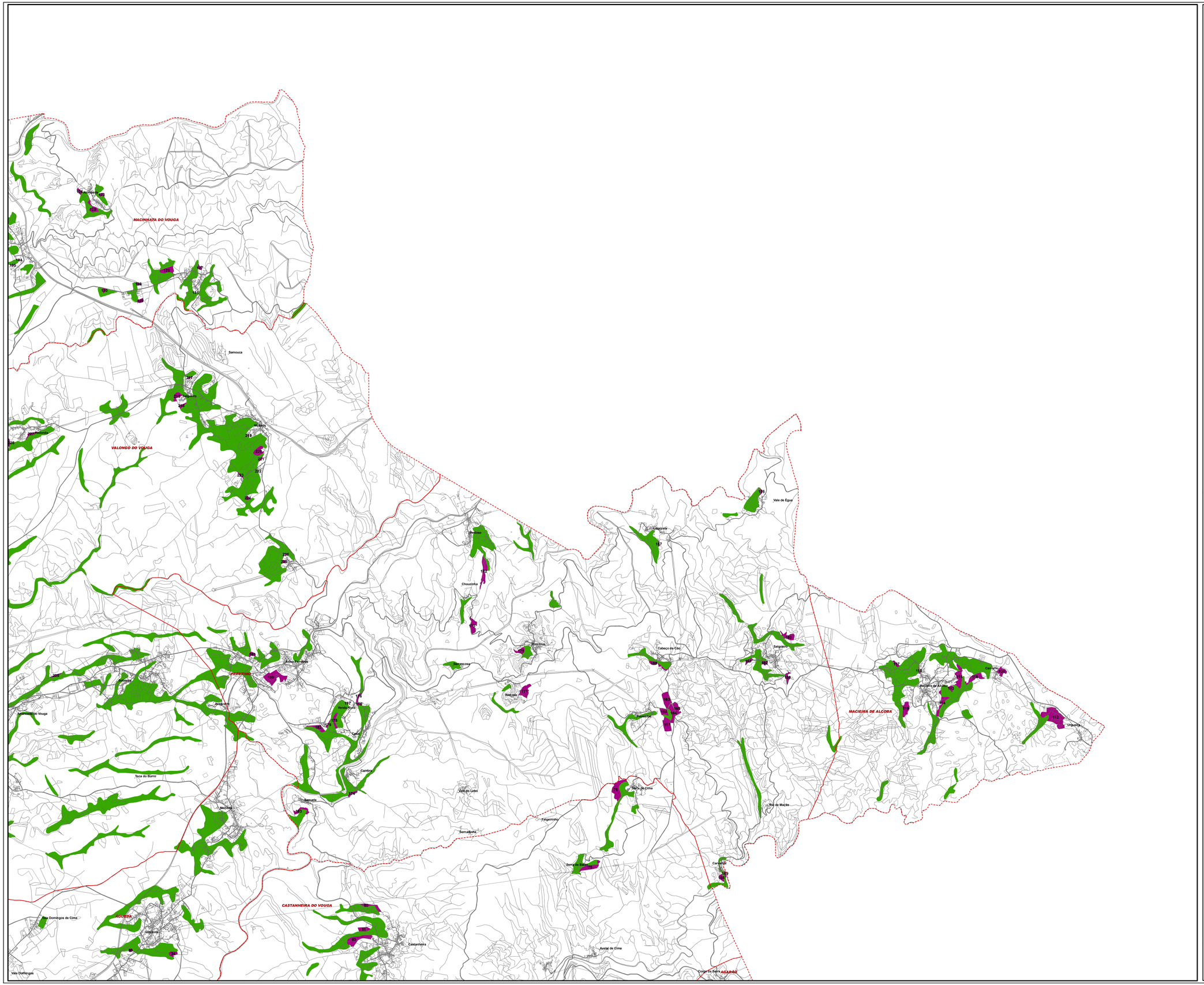

ID	Freguesia	Classificação PDM 1993	Solo	Motivo	Área (m²)
1	Águeda	Florestal	Complexo Xisto - Grauvacóides	Protecção Agrícola Média	17406,05
2	Águeda	Urbano, Florestal	Complexo Xisto - Grauvacóides	Qualidade do Solo Agrícola	25242,21
3	Águeda	Urbano, Florestal	Complexo Xisto - Grauvacóides	Protecção da Mancha da RAN / Protecção Agrícola Média	42420,27
4	Águeda	Urbano, Florestal	Complexo Xisto - Grauvacóides	Qualidade do Solo Agrícola	21147,09
5	Águeda	Florestal	Complexo Xisto - Grauvacóides	Protecção da Linha de Água e Baixa Coluvial	21242,26
6	Águeda do Baixo	Urbano	Terraços Fluviais	Qualidade do Solo Agrícola / Produção Agrícola Média e Alta	102266,41
7	Águeda do Baixo	Urbanizável	Pliv - Pleistocénico	Contenção da RAN / Produção Agrícola Média e Alta	11303,88
8	Águeda do Baixo	Urbanizável	Pliv - Pleistocénico	Contenção da Mancha RAN	1408,46
9	Águeda do Baixo	Florestal	Pliv - Pleistocénico	Contenção da Mancha RAN	1315,08
10	Águeda do Baixo	Agrícola, Florestal	Aluviões	Contenção da RAN / Protecção da Linha de Água e Baixa Coluvial	2640,21
11	Águeda do Baixo	Urbano	Pliv - Pleistocénico / Aluviões	Contenção da RAN / Protecção da Linha de Água / Produção Agrícola Média e Alta	5060,02
12	Águeda do Baixo	Urbano, Agrícola	Terraços Fluviais	Contenção da Mancha RAN	8300,02
13	Águeda do Baixo	Urbanizável, Agrícola, Florestal	Terraços Fluviais	Contenção da RAN / Contenção da Mancha da RAN / Protecção da Linha de Água	9968,27
14	Águeda da Cima	Urbano	Pliv - Pleistocénico	Qualidade do Solo - Contenção da Mancha da RAN	1669,07
15	Águeda da Cima	Urbano	Pliv - Pleistocénico	Qualidade do Solo - Contenção da RAN	1408,46
16	Águeda da Cima	Urbano, Florestal	Pliv - Pleistocénico	Qualidade do Solo - Protecção Linha de Água	4408,21
17	Águeda da Cima	Florestal	Aluviões	Qualidade do Solo	2853,68
18	Águeda da Cima	Florestal	Terraços Fluviais	Contenção da Mancha RAN	1408,46
19	Águeda da Cima	Florestal	Pliv - Pleistocénico	Ligação de Manchas da RAN	21867,10
20	Águeda da Cima	Urbano	Pliv - Pleistocénico	Contenção da Mancha da RAN / Qualidade do Solo / Protecção Linha de Água	2791,07
21	Águeda da Cima	Urbano	Pliv - Pleistocénico	Contenção da Mancha da RAN / Qualidade do Solo / Protecção Linha de Água	16014,02
22	Águeda da Cima	Florestal	Pliv-Pleistocénico	Contenção da Mancha da RAN / Qualidade do Solo	12253,64
23	Águeda da Cima	Urbanizável, Florestal	Pliv - Pleistocénico	Contenção da Mancha da RAN / Qualidade do Solo	7131,05
24	Águeda da Cima	Urbano	Pliv - Pleistocénico	Contenção da Mancha da RAN / Qualidade do Solo / Produção Agrícola Média	14004,07
25	Águeda da Cima	Florestal	Pliv - Pleistocénico	Contenção da Mancha da RAN / Protecção da Linha de Água	8273,98
26	Águeda da Cima	Florestal	Aluviões	Contenção da Mancha da RAN / Qualidade do Solo	1792,59
27	Águeda da Cima	Urbano	Aluviões	Contenção da Mancha da RAN / Qualidade do Solo	2408,46
28	Águeda da Cima	Urbano	Aluviões	Contenção da Mancha da RAN / Qualidade do Solo	3446,38
29	Águeda da Cima	Urbano	Pliv - Pleistocénico	Contenção da Mancha da RAN / Qualidade do Solo	2707,04
30	Águeda da Cima	Urbano	Pliv - Pleistocénico	Contenção da RAN / Produção Agrícola Média	1408,46
31	Águeda da Cima	Urbano, Florestal	Pliv - Pleistocénico	Contenção da RAN	10266,10
32	Águeda da Cima	Urbano	Pliv - Pleistocénico	Contenção da Mancha RAN / Qualidade do Solo/ Produção Agrícola Média	12061,06
33	Águeda	Florestal	Terraços Fluviais	Qualidade do Solo / Produção Agrícola Alta	28379,78
34	Águeda	Florestal	Terraços Fluviais	Qualidade do Solo / Produção Agrícola Alta / Contenção da Mancha da RAN	42769,67
35	Águeda	Florestal	Terraços Fluviais	Qualidade do Solo / Produção Agrícola Média e Alta	82663,40
36	Águeda	Urbano, Florestal	Terraços Fluviais	Qualidade do Solo Agrícola / Protecção à Linha de Água	15394,68
37	Águeda	Urbano	Terraços Fluviais	Qualidade do Solo Agrícola / Protecção à Linha de Água	8108,71
38	Águeda	Urbano	Grés de Trabeiro	Qualidade do Solo Agrícola / Protecção à Linha de Água	43330,11
39	Águeda	Urbano, Florestal	Grés de Trabeiro	Qualidade do Solo Agrícola / Protecção à Linha de Água	14108,46
40	Águeda	Urbano	Grés de Trabeiro	Qualidade do Solo Agrícola / Protecção à Linha de Água	14835,00
41	Águeda	Urbano, Agrícola	Grés de Trabeiro	Qualidade do Solo Agrícola / Protecção à Linha de Água	8108,71
42	Águeda	Urbanizável	Pliv - Pleistocénico	Protecção da Linha de Água	4135,18
43	Águeda	Florestal	Grés de Trabeiro	Contenção da Mancha RAN / Protecção à Linha de Água	3987,47
44	Águeda	Florestal	Grés de Trabeiro	Contenção da Mancha RAN / Protecção à Linha de Água	2408,46
45	Águeda	Florestal	Grés de Trabeiro	Contenção da Mancha RAN / Protecção à Linha de Água	24453,22
46	Águeda	Florestal	Grés de Trabeiro	Contenção da Mancha RAN / Protecção à Linha de Água	3201,94
47	Águeda	Urbano	Grés de Trabeiro	Contenção da Mancha RAN / Protecção à Linha de Água	2408,46
48	Águeda	Urbano	Grés de Trabeiro	Contenção da Mancha RAN / Protecção à Linha de Água	448,65
49	Águeda	Urbanizável, Agrícola	Grés de Trabeiro	Contenção da Mancha RAN / Acerto da Mancha	3838,99
50	Águeda	Urbanizável	Grés de Trabeiro	Contenção da Mancha RAN	1408,46
51	Águeda	Urbanizável	Grés de Trabeiro	Contenção da Mancha RAN	46,65
52	Águeda	Urbanizável	Grés de Trabeiro	Contenção da Mancha RAN	2349,19
53	Águeda	Urbanizável, Florestal	Grés de Trabeiro	Contenção da Mancha RAN	1408,46
54	Águeda	Urbano, Agrícola	Grés de Trabeiro	Contenção da Mancha RAN / Protecção à Linha de Água	4411,38
55	Águeda	Urbano, Agrícola	Grés de Trabeiro	Contenção da Mancha RAN / Protecção à Linha de Água	3874,95
56	Águeda	Urbano	Grés de Trabeiro	Qualidade do Solo	2408,46
57	Águeda	Urbano, Agrícola	Aluviões	Qualidade do Solo	2138,17
58	Águeda	Urbano	Pliv - Pleistocénico	Contenção da Mancha RAN	4408,50
59	Águeda	Urbano	Pliv - Pleistocénico	Contenção da Mancha RAN	1408,46
60	Águeda	Urbano	Complexo Xisto - Grauvacóides	Contenção da Mancha RAN / Protecção à Linha de Água/ Produção Agrícola Média	1793,55
61	Barrô	Urbano, Florestal	Pliv - Pleistocénico	Contenção da Mancha da RAN	1777,12
62	Barrô	Urbano	Pliv - Pleistocénico	Protecção da Linha de Água e Baixa Coluvial	2408,46
63	Barrô	Urbano, Agrícola	Pliv - Pleistocénico	Contenção da RAN	2889,12
64	Barrô	Florestal	Pliv - Pleistocénico	Protecção da Linha de Água e Baixa Coluvial / Contenção da RAN	2583,62
65	Barrô	Urbano, Florestal	Grés de Trabeiro	Qualidade do Solo Agrícola / Produção Agrícola Média e Alta	42416,15
66	Belazaima do Chão	Florestal	Complexo Xisto - Grauvacóides	Contenção da RAN	1408,46
67	Belazaima do Chão	Florestal	Complexo Xisto - Grauvacóides	Qualidade do Solo Agrícola / Produção Agrícola Elevada	12342,47
68	Belazaima do Chão	Urbanizável	Complexo Xisto - Grauvacóides	Qualidade do Solo Agrícola / Produção Agrícola Elevada	1379,84
69	Belazaima do Chão	Florestal	Complexo Xisto - Grauvacóides	Qualidade do Solo Agrícola / Produção Agrícola Elevada	1408,46
70	Borralha	Urbano	Pliv - Pleistocénico	Qualidade do Solo Agrícola	28371,22
71	Borralha	Urbano	Aluviões	Qualidade do Solo Agrícola	28600,59
72	Borralha	Urbano, Agrícola	Grés de Trabeiro	Qualidade do Solo Agrícola	2408,46
73	Borralha	Urbano	Pliv - Pleistocénico	Qualidade do Solo Agrícola / Protecção à Linha de Água	11211,28
74	Borralha	Urbano, Florestal	Grés de Trabeiro	Contenção da Mancha RAN	22053,60
75	Castanheira do Vouga	Florestal	Complexo Xisto - Grauvacóides	Contenção da Mancha da RAN / Produção Agrícola Elevada	24707,88
76	Castanheira do Vouga	Florestal	Complexo Xisto - Grauvacóides	Contenção da Mancha da RAN / Produção Agrícola Elevada	14655,74
77	Castanheira do Vouga	Urbano	Complexo Xisto - Grauvacóides	Contenção da RAN / Produção Agrícola Elevada	8661,10
78	Castanheira do Vouga	Urbano	Complexo Xisto - Grauvacóides	Contenção da Mancha da RAN	5138,98
79	Castanheira do Vouga	Urbano	Cobertura de Alteração de Xisto	Contenção da Mancha da RAN / Qualidade do Solo (B)	2656,72
80	Castanheira do Vouga	Urbano	Complexo Xisto - Grauvacóides	Contenção da Mancha da RAN / Produção Agrícola Elevada	8988,72
81	Castanheira do Vouga	Florestal	Complexo Xisto - Grauvacóides	Contenção da Mancha da RAN / Produção Agrícola Elevada	8213,71
82	Castanheira do Vouga	Florestal	Cobertura de Alteração de Xisto	Contenção da Mancha da RAN / Qualidade do Solo (B)	7667,24
83	Castanheira do Vouga	Urbano	Complexo Xisto - Grauvacóides	Contenção da Mancha da RAN / Produção Agrícola Elevada	2341,72
84	Castanheira do Vouga	Florestal	Complexo Xisto - Grauvacóides	Expansão da Mancha da RAN / Protecção da Linha de Água / Produção Agrícola Elevada	28153,71
85	Castanheira do Vouga	Florestal	Complexo Xisto - Grauvacóides	Contenção da Mancha RAN	2408,46
86	Esgueira	Florestal	Grés de Trabeiro	Protecção Linha de Água / Contenção da RAN	21131,83
87	Esgueira	Florestal	Grés de Trabeiro	Protecção Linha de Água / Contenção da RAN	2408,46
88	Esgueira	Urbano, Agrícola	Grés de Trabeiro	Protecção Linha de Água / Contenção da RAN	3684,61
89	Esgueira	Agrícola, Florestal	Pliv - Pleistocénico	Protecção Linha de Água / Contenção da RAN	35028,95
90	Esgueira	Urbano, Agrícola	Pliv - Pleistocénico	Contenção da RAN / Protecção Linha de Água	14108,46
91	Esgueira	Urbano	Pliv - Pleistocénico	Contenção da RAN / Produção Agrícola Intensiva	4215,74
92	Esgueira	Urbano	Pliv - Pleistocénico	Contenção da Mancha da RAN	3736,39
93	Esgueira	Urbano, Florestal	Pliv - Pleistocénico	Contenção da Mancha da RAN / Qualidade do Solo / Produção Agrícola Alta	59219,10
94	Esgueira	Florestal	Pliv - Pleistocénico	Expansão da Mancha da RAN / Qualidade do Solo	2871,32
95	Esgueira	Florestal	Pliv - Pleistocénico	Contenção da Mancha da RAN	1408,46
96	Esgueira	Urbanizável	Pliv - Pleistocénico	Produção Agrícola Média / Qualidade do Solo	19762,05
97	Fermentelos	Urbanizável	Pliv - Pleistocénico	Contenção da Mancha da RAN / Qualidade do Solo	1408,46
98	Fermentelos	Florestal	Grés de Cretácico	Contenção da RAN	3172,12
99	Fermentelos	Florestal	Grés de Cretácico	Contenção da RAN	1408,46
100	Fermentelos	Agrícola, Florestal	Grés de Cretácico	Contenção da RAN	3325,95
101	Fermentelos	Agrícola	Grés de Cretácico	Contenção da RAN	1807,39
102	Fermentelos	Urbano, Agrícola	Grés de Cretácico	Contenção da Mancha da RAN / Qualidade do Solo / Contenção da RAN	4944,22
103	Fermentelos	Urbano, Agrícola	Aluviões	Contenção da Mancha da RAN / Protecção à Linha de Água / Produção Agrícola Média e Alta / Qualidade do Solo	3413,72
104	Fermentelos	Urbano	Pliv - Pleistocénico	Produção Agrícola Média e Alta / Qualidade do Solo	3334,32
105	Fermentelos	Florestal	Aluviões	Qualidade do Solo Agrícola/ Contenção da Mancha RAN	7118,87
106	Fermentelos	Urbano	Grés de Cretácico	Contenção da RAN / Protecção da Linha de Água	2408,46
107	Larinho do Vouga	Florestal	Aluviões	Contenção da Mancha da RAN	8993,63
108	Larinho do Vouga	Urbano, Florestal	Grés de Trabeiro	Qualidade do Solo / Es	19993,53
109	Larinho do Vouga	Urbano	Grés de Trabeiro	Contenção da Mancha da RAN / Qualidade do Solo Agrícola	2408,46
110	Larinho do Vouga	Urbano	Pliv - Pleistocénico	Contenção da Mancha da RAN / Qualidade do Solo Agrícola	2146,98
111	Larinho do Vouga	Urbano	Grés de Trabeiro	Qualidade do Solo	14146,84
112	Macieira de Alcoba	Florestal	Complexo Xisto - Grauvacóides	Contenção e Expansão da Mancha da RAN / Produção Agrícola Elevada	49479,47
113	Macieira de Alcoba	Urbano	Complexo Xisto - Grauvacóides	Contenção da Mancha da RAN	3858,67
114	Macieira de Alcoba	Urbano, Florestal	Complexo Xisto - Grauvacóides	Contenção da Mancha da RAN / Produção Agrícola Média	10664,91
115	Macieira de Alcoba	Urbano, Florestal	Complexo Xisto - Grauvacóides	Ligação de Manchas da RAN / Produção Agrícola Média	20487,78
116	Macieira de Alcoba	Urbano, Florestal	Complexo Xisto - Grauvacóides	Ligação de Manchas da RAN / Produção Agrícola Média	14108,46
117	Macieira de Alcoba	Florestal	Complexo Xisto - Grauvacóides	Contenção da RAN	3126,12
118	Macieira de Alcoba	Urbano	Complexo Xisto - Grauvacóides	Contenção da Mancha da RAN	880,11
119	Macieira de Alcoba	Urbano, Florestal	Complexo Xisto - Grauvacóides	Contenção da Mancha da RAN / Produção Agrícola Média	15175,33
120	Macieira de Alcoba	Urbano	Complexo Xisto - Grauvacóides	Contenção da Mancha da RAN / Protecção à Linha de Água / Produção Agrícola Média	9779,88
121	Macinhata do Vouga	Urbano, Agrícola	Complexo Xisto - Grauvacóides	Contenção da Mancha da RAN / Produção Agrícola Média	2408,46
122	Macinhata do Vouga	Urbano, Florestal	Complexo Xisto - Grauvacóides	Salvaguarda da Linha de Água e de Baixa Coluvial / Contenção da E.C.V.	8808,99
123	Macinhata do Vouga	Urbano	Complexo Xisto - Grauvacóides	Contenção da Mancha da RAN	2036,19
124	Macinhata do Vouga	Urbano	Complexo Xisto - Grauvacóides	Contenção da Mancha da RAN / Produção Agrícola Intensiva	3947,19
125	Macinhata do Vouga	Urbano	Complexo Xisto - Grauvacóides	Contenção da Mancha da RAN / Produção Agrícola Intensiva	5498,45
126	Macinhata do Vouga	Florestal	Complexo Xisto - Grauvacóides	Contenção da Mancha da RAN / Produção Agrícola Intensiva	12634,97
127	Macinhata do Vouga	Urbano	Complexo Xisto - Grauvacóides	Contenção da RAN	2126,04
128	Macinhata do Vouga	Florestal	Complexo Xisto - Grauvacóides	Produção Agrícola Média	1774,97
129	Macinhata do Vouga	Urbano	Complexo Xisto - Grauvacóides	Contenção da Mancha da RAN	2408,46
130	Macinhata do Vouga	Urbano	Complexo Xisto - Grauvacóides	Contenção da Mancha da RAN	2574,95
131	Macinhata do Vouga	Urbano	Complexo Xisto - Grauvacóides	Contenção da Mancha da RAN	2408,46
132	Macinhata do Vouga	Florestal	Complexo Xisto - Grauvacóides	Contenção da Mancha da RAN	4050,01
133	Macinhata do Vouga	Urbano	Complexo Xisto - Grauvacóides	Contenção da Mancha da RAN	1408,46
134	Macinhata do Vouga	Urbano	Complexo Xisto - Grauvacóides	Contenção da Mancha da RAN	4756,42
135	Macinhata do Vouga	Urbano, Agrícola	Complexo Xisto - Grauvacóides	Contenção da Mancha da RAN	4552,62
136	Macinhata do Vouga	Urbano	Complexo Xisto - Grauvacóides	Salvaguarda da Linha de Água e Baixa Coluvial / Continuidade da E.C.V.	10332,10
137	Macinhata do Vouga	Urbano, Florestal	Complexo Xisto - Grauvacóides	Salvaguarda da Linha de Água e Baixa Coluvial / Continuidade da E.C.V.	9194,45
138	Macinhata do Vouga	Florestal	Complexo Xisto - Grauvacóides	Salvaguarda da Linha de Água e Baixa Coluvial / Contenção da Mancha da RAN	4275,59
139	Macinhata do Vouga	Florestal	Complexo Xisto - Grauvacóides	Contenção da RAN	1276,02
140	Macinhata do Vouga	Florestal	Complexo Xisto - Grauvacóides	Expansão da Mancha da RAN / Produção Agrícola Média	23977,04
141	Macinhata do Vouga	Urbano	Terraços Fluviais	Contenção da Mancha da RAN / Qualidade do Solo Agrícola (A e B)	6511,43
142	Macinhata do Vouga	Urbano	Terraços Fluviais	Contenção da Mancha da RAN / Qualidade do Solo Agrícola (A e B)	4796,49
143	Macinhata do Vouga	Florestal	Complexo Xisto - Grauvacóides	Contenção da Mancha da RAN	3317,61
144	Macinhata do Vouga	Urbano, Florestal	Grés de Trabeiro	Qualidade do Solo Agrícola (B)	8671,28
145	Macinhata do Vouga	Urbano, Florestal	Grés de Trabeiro	Qualidade do Solo Agrícola (B) / Produção Agrícola Média	40280,47
146	Macinhata do Vouga	Urbano	Grés de Trabeiro	Qualidade do Solo Agrícola (B)	2408,46
147	Macinhata do Vouga	Urbano	Grés de Trabeiro	Qualidade do Solo Agrícola (B)	3346,46
148	Macinhata do Vouga	Urbano	Grés de Trabeiro	Qualidade do Solo Agrícola (B) / Contenção da Mancha da RAN	3415,73
149	Macinhata do Vouga	Urbano	Pliv - Pleistocénico	Contenção da Mancha da RAN	3446,38
150	Macinhata do Vouga	Florestal	Grés de Trabeiro	Contenção da Mancha da RAN / Qualidade do Solo Agrícola (B)	4226,70
151	Macinhata do Vouga	Urbano, Florestal	Grés de Trabeiro	Qualidade do Solo Agrícola (B)	2123,32
152	Macinhata do Vouga	Urbano, Florestal	Grés de Trabeiro	Contenção da Mancha da RAN	2123,32
153	Ois da Ribeira	Urbano	Grés de Trabeiro	Contenção da Mancha da RAN	26472,79
154	Ois da Ribeira	Urbano, Agrícola	Grés de Trabeiro	Contenção da Mancha da RAN	2408,46
155	Ois da Ribeira	Urbano	Grés de Trabeiro	Contenção da Mancha da RAN / Qualidade do Solo / Produção Agrícola Elevada	3808,46
156	Préstimo	Urbano	Complexo Xisto - Grauvacóides	Contenção da Mancha da RAN	1344,20
157	Préstimo	Florestal	Complexo Xisto - Grauvacóides	Contenção da Mancha da RAN	1344,20
158	Préstimo	Urbano, Agrícola	Complexo Xisto - Grauvacóides	Contenção da Mancha da RAN / Produção Agrícola Média	2718,07
159	Préstimo	Urbano	Complexo Xisto - Grauvacóides	Contenção da Mancha da RAN / Protecção à Linha de Água	1408,46
160	Préstimo	Florestal	Complexo Xisto - Grauvacóides	Salvaguarda da Linha de Água / Contenção da Mancha da RAN	11448,21
161	Préstimo	Florestal	Complexo Xisto - Grauvacóides	Salvaguarda da Linha de Água / Contenção da Mancha da RAN	4245,95
162	Préstimo	Urbano, Florestal	Complexo Xisto - Grauvacóides	Salvaguarda da Linha de Água / Contenção da Mancha da RAN	3798,69
163	Préstimo	Florestal	Complexo Xisto - Grauvacóides	Salvaguarda da Linha de Água / Contenção da Mancha da RAN	16010,53
164	Préstimo	Florestal	Complexo Xisto - Grauvacóides	Produção Agrícola Elevada / Qualidade dos Solos (B)	12726,15
165	Préstimo	Florestal	Complexo Xisto - Grauvacóides	Produção Agrícola Elevada / Qualidade dos Solos (B)	2408,46
166	Préstimo	Florestal	Complexo Xisto - Grauvacóides	Produção Agrícola Elevada / Qualidade dos Solos (B)	2141,71
167	Préstimo	Florestal	Complexo Xisto - Grauvacóides	Produção Agrícola Elevada / Qualidade dos Solos (B)	1944,72
168	Préstimo	Florestal	Complexo Xisto - Grauvacóides	Produção Agrícola Elevada / Qualidade dos Solos (B)	1408,46
169	Préstimo	Florestal	Complexo Xisto - Grauvacóides	Protecção da Linha de Água e Baixa Coluvial / Contenção da Mancha da RAN	1408,77
170	Préstimo	Urbano, Agrícola, Florestal	Complexo Xisto - Grauvacóides	Contenção da Mancha da RAN	7345,38
171	Préstimo	Urbano, Florestal	Complexo Xisto - Grauvacóides	Salvaguarda da Linha de Água e Baixa Coluvial / Contenção da Mancha da RAN	25854,34
172	Préstimo	Agrícola, Florestal	Complexo Xisto - Grauvacóides	Salvaguarda da Linha de Água e Baixa Coluvial / Contenção da Mancha da RAN	19697,08
173	Préstimo	Florestal	Complexo Xisto - Grauvacóides	Contenção da RAN	1408,46
174	Préstimo	Florestal	Complexo Xisto - Grauvacóides	Contenção da Mancha da RAN	2224,10
175	Préstimo	Urbano	Complexo Xisto - Grauvacóides	Ligação de Manchas da RAN / Continuidade da E.C.V.	1328,44
176	Préstimo	Urbano	Complexo Xisto - Grauvacóides	Ligação de Manchas da RAN / Continuidade da E.C.V.	1408,46
177	Préstimo	Urbano	Complexo Xisto - Grauvacóides	Contenção da Mancha da RAN	425,05
178	Préstimo	Florestal	Complexo Xisto - Grauvacóides	Contenção da Mancha da RAN	7241,62
179	Préstimo	Urbano	Complexo Xisto - Grauvacóides	Contenção da Mancha da RAN	2408,46
180	Préstimo	Urbano, Agrícola	Complexo Xisto - Grauvacóides	Produção Agrícola Elevada	23395,24
181	Préstimo	Urbano	Complexo Xisto - Grauvacóides	Ligação de Manchas da RAN	4259,02
182	Préstimo	Urbano	Complexo Xisto - Grauvacóides	Protecção da Linha de Água / Protecção da Linha de Água	1408,46
183	Préstimo	Urbano, Florestal	Complexo Xisto - Grauvacóides	Produção Agrícola Média	8011,38
184	Recardães	Florestal	Grés de Trabeiro	Contenção da Mancha RAN	296,22
185	Recardães	Agrícola, Florestal	Grés de Trabeiro / Grés de Trabeiro	Contenção da Mancha RAN	2408,46
186	Recardães	Urbano	Terraços Fluviais	Produção Agrícola Média / Contenção da Mancha da RAN / Qualidade do Solo Agrícola	5225,48
187	Recardães	Urbano, Agrícola	Grés de Trabeiro	Qualidade do Solo Agrícola	10392,05
188	Recardães	Florestal	Grés de Trabeiro	Contenção da RAN / Protecção da Linha de Água	2476,78
189	Recardães	Urbano	Grés de Trabeiro	Contenção da Mancha RAN	2408,46
190	Recardães	Urbano	Pliv - Pleistocénico	Contenção da Mancha RAN	449,65
191	Recardães	Urbano	Pliv - Pleistocénico	Contenção da Mancha RAN / Produção Agrícola Média	2408,46
192	Recardães	Urbano, Agrícola	Pliv - Pleistocénico	Contenção da Mancha RAN / Produção Agrícola Média	2139,42
193	Recardães	Urbano, Agrícola, Florestal	Pliv - Pleistocénico	Contenção da Mancha RAN	13454,22
194	Recardães	Urbano, Florestal	Pliv - Pleistocénico	Contenção da Mancha RAN	1408,46
195	Recardães	Urbano, Agrícola	Pliv - Pleistocénico	Contenção da Mancha RAN / Produção Agrícola Média	1335,62
196	Segadães	Urbano	Aluviões	Qualidade do Solo / Produção Agrícola Média	12720,42
197	Segadães	Urbano	Grés de Trabeiro	Contenção da Mancha RAN	2408,46
198	Segadães	Urbano	Pliv - Pleistocénico	Contenção da Mancha da RAN	2146,98
199	Segadães	Urbano, Florestal	Aluviões	Qualidade do Solo / Protecção à Linha de Água	8950,30
200	Travassô	Urbano	Grés de Trabeiro	Contenção da Mancha da RAN	2408,46
201	Travassô	Florestal	Grés de Trabeiro	Salvaguarda da Linha de Água / Produção Agrícola Elevada	26236,12
202	Travassô	Urbano	Grés de Trabeiro	Contenção da RAN	2394,22
203	Travassô	Urbano, Florestal	Grés de Trabeiro	Contenção da RAN	2408,46
204	Travassô	Urbano	Aluviões	Qualidade do Solo Agrícola (B) / Salvaguarda da Linha de Água	4165,48
205	Trofa	Urbano, Agrícola	Pliv - Pleistocénico	Contenção da Mancha da RAN / Qualidade do Solo Agrícola (B)	8311,56
206	Trofa	Florestal	Pliv - Pleistocénico	Contenção da Mancha da RAN / Qualidade do Solo Agrícola (B)	1361,49
207	Trofa	Urbanizável	Pliv - Pleistocénico	Contenção da Mancha da RAN / Qualidade do Solo Agrícola	11266,10
208	Trofa	Urbanizável	Pliv - Pleistocénico	Contenção da Mancha da RAN / Qualidade do Solo Agrícola	3134,91
209	Trofa	Urbano	Grés de Trabeiro	Contenção da Mancha da RAN	12408,10
210	Trofa	Urbano, Florestal	Grés de Trabeiro	Contenção da Mancha da RAN / Qualidade do Solo / Salvaguarda da Linha de Água	18132,10
211	Trofa	Urbano, Agrícola	Pliv - Pleistocénico	Contenção da Mancha da RAN	1232,02
212	Trofa	Urbano, Florestal	Pliv - Pleistocénico	Contenção da Mancha da RAN / Salvaguarda da Linha de Água	5537,40
213	Trofa	Urbano	Pliv - Pleistocénico	Contenção da Mancha da RAN / Salvaguarda da Linha de Água	3960,40
214	Trofa	Florestal	Pliv - Pleistocénico	Contenção da Mancha da RAN	8336,39
215	Trofa	Florestal	Pliv - Pleistocénico	Contenção da Mancha da RAN / Qualidade do Solo / Produção Agrícola Elevada	2131,32
216	Valongo do Vouga	Urbano, Florestal	Cobertura de Alteração de Xisto	Contenção da Mancha da RAN / Produção Agrícola Média	8138,64
217	Valongo do Vouga	Urbano	Cobertura de Alteração de Xisto	Contenção da Mancha da RAN / Zona de Transformação em Solo Agrícola	1347,87
218	Valongo do Vouga	Urbano	Cobertura de Alteração de Xisto	Contenção da Mancha da RAN / Zona de Transformação em Solo Agrícola	3132,92
219	Valongo do Vouga	Urbano	Cobertura de Alteração de Xisto	Contenção da Mancha da RAN / Zona de Transformação em Solo Agrícola	875,31
220	Valongo do Vouga	Florestal	Cobertura de Alteração de Xisto	Contenção da Mancha da RAN / Zona de Transformação em Solo Agrícola	3211,82
221	Valongo do Vouga	Florestal	Cobertura de Alteração de Xisto	Contenção da Mancha da RAN / Zona de Transformação em Solo Agrícola	1353,88
222	Valongo do Vouga	Florestal	Cobertura de Alteração de Xisto	Contenção da Mancha da RAN / Zona de Transformação em Solo Agrícola	299,88
223	Valongo do Vouga	Urbano	Cobertura de Alteração de Xisto	Contenção da Mancha da RAN / Zona de Transformação em Solo Agrícola	1326,58
224	Valongo do Vouga	Florestal	Cobertura de Alteração de Xisto	Contenção da Mancha da RAN / Zona de Transformação em Solo Agrícola	2452,92
225	Valongo do Vouga	Urbano	Cobertura de Alteração de Xisto	Contenção da Mancha da RAN / Zona de Transformação em Solo Agrícola	1534,91
226	Valongo do Vouga	Urbano	Cobertura de Alteração de Xisto	Contenção da Mancha da RAN / Zona de Transformação em Solo Agrícola	1595,28
227	Valongo do Vouga	Urbano	Cobertura de Alteração de Xisto	Contenção da Mancha da RAN / Zona de Transformação em Solo Agrícola	4113,52
228	Valongo do Vouga	Urbano	Complexo Xisto - Grauvacóides	Contenção da Mancha da RAN / Produção Agrícola Média e Alta	8986,39
229	Valongo do Vouga	Florestal	Pliv - Pleistocénico	Contenção da Mancha da RAN	32485,17
230	Valongo do Vouga	Florestal	Pliv - Pleistocénico	Contenção da Mancha da RAN / Qualidade do Solo / Produção Agrícola Elevada	32088,54
231	Valongo do Vouga	Urbano, Florestal	Pliv - Pleistocénico	Contenção da Mancha da RAN	2408,46
232	Valongo do Vouga	Urbano	Pliv - Pleistocénico	Contenção da Mancha da RAN / Qualidade do Solo / Produção Agrícola Elevada	14411,47
233	Valongo do Vouga	Florestal	Pliv - Pleistocénico	Contenção da Mancha da RAN	1407,47
234	Valongo do Vouga	Urbanizável	Pliv - Pleistocénico	Contenção da Mancha da RAN	2011,10
235	Valongo do Vouga	Florestal	Grés de Trabeiro	Contenção da Mancha da RAN / Salvaguarda da Linha de Água	2994,50
236	Valongo do Vouga	Urbano	Pliv - Pleistocénico	Qualidade do Solo - Contenção da Mancha Agrícola	3300,68
237	Valongo do Vouga	Urbano, Agrícola	Aluviões	Qualidade do Solo - Contenção e Continuidade da Mancha Agrícola	2341,78
238	Valongo do Vouga	Florestal	Pliv - Pleistocénico	Contenção da Mancha da RAN	4095,12
239	Valongo do Vouga	Urbano, Florestal	Pliv - Pleistocénico	Contenção da Mancha da RAN	2408,46
240	Valongo do Vouga	Urbano	Aluviões	Contenção da RAN / Produção Agrícola Média/Alta	8944,82

Legenda

- Freguesias
- Afectacoes RAN
- RAN Bruta

CÂMARA MUNICIPAL DE ÁGUEDA

PLANO DIRECTOR MUNICIPAL - REVISÃO

1:15000

SIP
SISTEMA DE PROJECÇÃO - GAUSS-HAYFORD
DATUM LOCAL - DATUM0
ORIGM: 73

Afectações RAN

Proposta

2/4

JUNHO 2008