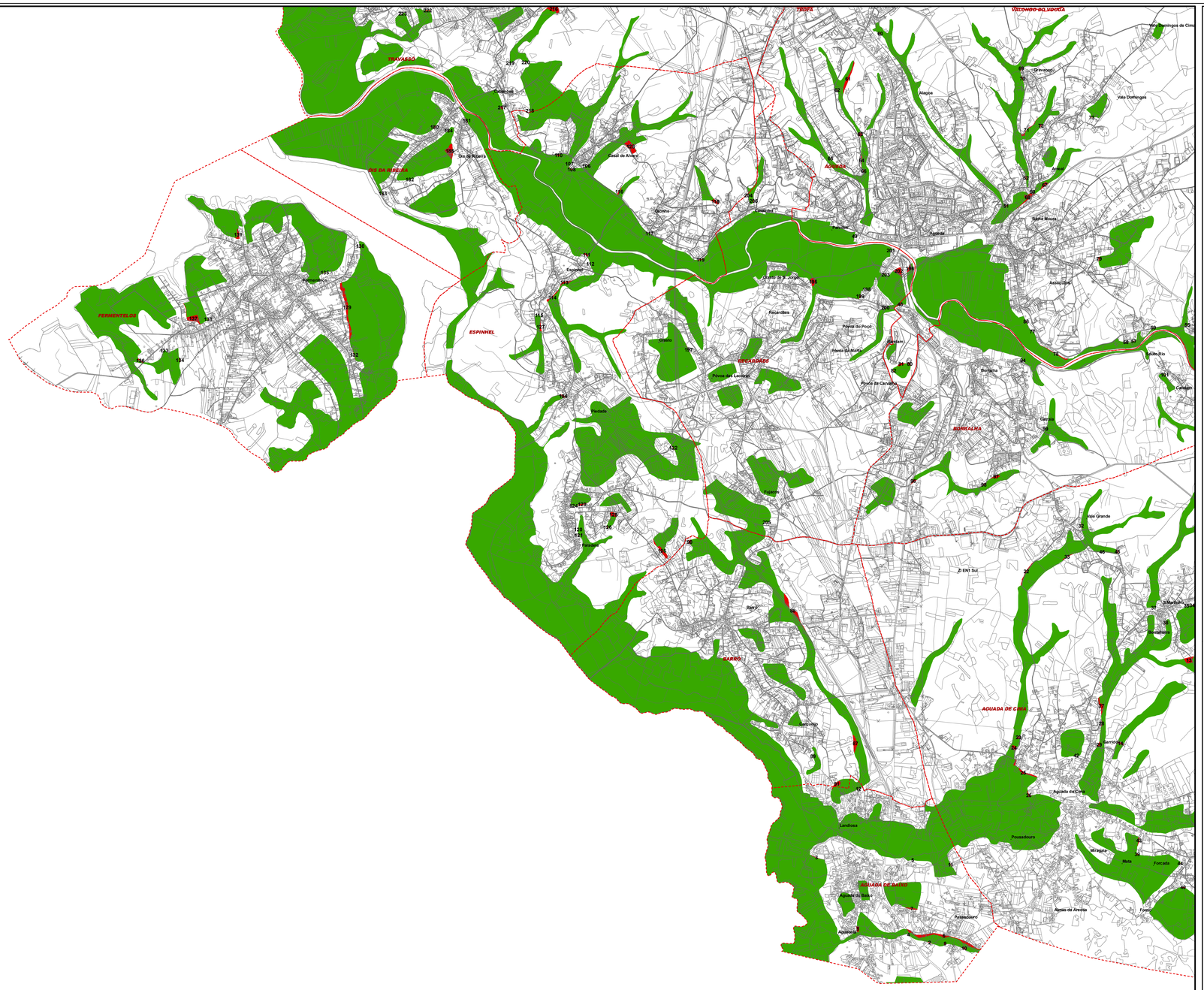

ID	Freguesia	Classificação PDM 1995	Solo	Infraestruturas	Area (m²)
1	Agueda	Agricola; Florestal	Complexo xisto - grauvaquico	A/E	1124,70
2	Aguada de Baixo	Agricola	Aluvões	A/E,G,S	275,76
3	Aguada de Baixo	Urbano; Agricola	Terraços Fluviais	A/A,E,S	818,95
4	Aguada de Baixo	Agricola	Aluvões	A/A,E	9,47
5	Aguada de Baixo	Agricola	Terraços Fluviais	A/A,E	22,21
6	Aguada de Baixo	Florestal; Agricola	Aluvões	A/A,E,G,S	14266,68
7	Aguada de Baixo	Urbano	Pluv-Pietosórrico	A/A,E,S	1,00
8	Aguada de Baixo	Urbano; Agricola	Aluvões	A/A,E,S	1432,51
9	Aguada de Baixo	Agricola; Florestal	Aluvões	A/E,S	989,18
10	Aguada de Baixo	Agricola; Florestal	Aluvões	A/A,E,G,S	882,24
11	Aguada de Baixo	Florestal	Terraços Fluviais	A/E,S	149,04
12	Aguada de Cima	Agricola	Pluv-Pietosórrico	A/A,E,G	1484,24
13	Aguada de Cima	Agricola	Pluv-Pietosórrico	A/A,E	4886,86
14	Aguada de Cima	Agricola	Pluv-Pietosórrico		1145,05
15	Aguada de Cima	Urbano; Agricola	Aluvões	A/A,E	9,47
16	Aguada de Cima	Urbano	Aluvões	A/A,E	76,82
17	Aguada de Cima	Urbano	Aluvões	A/A,E,S	113,87
18	Aguada de Cima	Urbano	Aluvões	A/A,E,S	135,70
19	Aguada de Cima	Urbano	Pluv-Pietosórrico	A/E	103,55
20	Aguada de Cima	Urbano	Pluv-Pietosórrico	A/E	316,32
21	Aguada de Cima	Urbano	Aluvões	A/E	30,79
22	Aguada de Cima	Industrial; Agricola; Florestal	Pluv-Pietosórrico	A/A,E	2605,90
23	Aguada de Cima	Urbano	Pluv-Pietosórrico	A/A,E,S	1000,57
24	Aguada de Cima	Urbano; Agricola	Aluvões	A/A,E,S	2243,57
25	Aguada de Cima	Agricola	Pluv-Pietosórrico e Aluvões	A/A,E,G,S	4010,76
26	Aguada de Cima	Urbano; Agricola	Aluvões	A/A,E,S	1,00
27	Aguada de Cima	Agricola	Aluvões	A/A,E	2623,85
28	Aguada de Cima	Agricola	Aluvões	A/A,E	401,15
29	Aguada de Cima	Agricola	Pluv-Pietosórrico	A/A,E,G	833,53
30	Aguada de Cima	Agricola	Aluvões	A/E	1,00
31	Aguada de Cima	Agricola	Pluv-Pietosórrico		38,02
32	Aguada de Cima	Urbanizável; Agricola	Pluv-Pietosórrico	A/E	211,18
33	Aguada de Cima	Agricola	Pluv-Pietosórrico	A/E	894,74
34	Aguada de Cima	Urbano; Agricola	Pluv-Pietosórrico	A/A,E	1,00
35	Aguada de Cima	Urbano	Pluv-Pietosórrico	A/E,S	89,26
36	Aguada de Cima	Urbano; Agricola	Aluvões		775,05
37	Aguada de Cima	Agricola	Aluvões	A/A,E,G,S	1,00
38	Aguada de Cima	Agricola	Pluv-Pietosórrico	A/A,E,G,S	51,68
39	Aguada de Cima	Agricola	Pluv-Pietosórrico	A/A,E	116,21
40	Aguada de Cima	Urbano	Pluv-Pietosórrico	A/E	324,37
41	Aguada de Cima	Agricola	Aluvões	A/A,E,S	9,64
42	Aguada de Cima	Agricola	Pluv-Pietosórrico		1,00
43	Aguada de Cima	Agricola	Pluv-Pietosórrico	A/A,E,S	320,43
44	Aguada de Cima	Agricola	Pluv-Pietosórrico	A/A,E,S	43,72
45	Aguada de Cima	Agricola	Pluv-Pietosórrico	A/A,E	1,00
46	Aguada de Cima	Agricola	Pluv-Pietosórrico	A/A,E	109,68
47	Aguada	Agricola; Florestal	Conglomerados Grés e Xistos (Permico)	A/A,E	126,93
48	Aguada	Urbano	Grés do Trásiasico	A/A,E	1,00
49	Aguada	Urbano	Aluvões	A/A,E,G,S	1,00
50	Aguada	Agricola	Grés do Trásiasico	A/A,E,G,S	147,26
51	Aguada	Agricola	Aluvões	A/E,G,S	300,41
52	Aguada	Agricola	Grés do Trásiasico	A/A,E,S	263,72
53	Aguada	Agricola	Aluvões e Grés e Xistos	A/A,E,S	1,00
54	Aguada	Agricola	Grés do Trásiasico	A/A,E	44,85
55	Aguada	Agricola	Aluvões	A/A,E	81,55
56	Aguada	Agricola; Florestal	Grés do Trásiasico	A/A,E	1,00
57	Aguada	Agricola	Depósito de Vertente		144,88
58	Aguada	Agricola	Terraços Fluviais	A/E	96,13
59	Aguada	Agricola	Depósito de Vertente	A/E,S	1,00
60	Aguada	Agricola	Grés do Trásiasico	A/E	173,72
61	Aguada	Urbanizável; Agricola	Grés do Trásiasico	A/A,E,G,S	3852,66
62	Aguada	Agricola; Florestal	Grés do Trásiasico	A/E,S	104,10
63	Aguada	Agricola; Florestal	Grés do Trásiasico	A/A,E,S	1447,74
64	Aguada	Agricola; Aluvões	Grés do Trásiasico	A/A,E,S	1,00
65	Aguada	Agricola	Grés do Trásiasico	A/A,E,S	16,13
66	Aguada	Urbano	Grés do Trásiasico	A/A,E,S	155,95
67	Aguada	Agricola	Aluvões	A/E	1,00
68	Aguada	Agricola	Aluvões	A/A,E,G,S	4771,69
69	Aguada	Agricola	Aluvões	A/A,E	372,41
70	Aguada	Agricola	Aluvões	A/A,E,S	203,08
71	Aguada	Agricola	Aluvões	A/A,E	104,40
72	Aguada	Agricola	Aluvões	A/A,E	1,00
73	Aguada	Agricola	Pluv-Pietosórrico	A/A,E,S	45,79
74	Aguada	Agricola; Florestal	Complexo Xisto-Grauvaquico		84,12
75	Aguada	Agricola	Terraços Fluviais	A/A,E	1,00
76	Aguada	Agricola	Grés do Trásiasico	A/A,E,S	15,61
77	Aguada	Agricola	Grés do Trásiasico	A/A,E,S	36,78
78	Aguada	Agricola	Terraços Fluviais	A/A,E,S	1,00
79	Aguada	Urbano; Agricola	Terraços Fluviais	A/A,E	472,95
80	Aguada	Urbano; Agricola	Terraços Fluviais		643,11
81	Aguada	Urbano; Agricola	Pluv-Pietosórrico	A/E	1474,42
82	Aguada	Urbano	Pluv-Pietosórrico		126,96
83	Aguada	Agricola	Pluv-Pietosórrico	A/E	1,00
84	Aguada	Agricola	Terraços Fluviais	A/E	2126,30
85	Aguada	Agricola	Complexo Xisto-Grauvaquico	A/	205,44
86	Bairo	Agricola; Florestal	Grés do Trásiasico	A/A,E,S	1,00
87	Bairo	Agricola; Florestal	Aluvões	A/E	8892,11
88	Bairo	Industrial; Agricola; Florestal	Pluv-Pietosórrico	A/A,E,G,S	8152,60
89	Bairo	Urbano; Agricola	Terraços Fluviais	A/A,E	1,00
90	Bairo	Agricola; Florestal	Terraços Fluviais	A/A,E,S	520,32
91	Bairo	Agricola	Terraços Fluviais		2923,04
92	Belazaima do Chão	Agricola; Florestal	Complexo Xisto-Grauvaquico	A/E	1747,81
93	Belazaima do Chão	Urbano	Complexo Xisto-Grauvaquico	A/A,E	119,92
94	Borralha	Agricola	Pluv-Pietosórrico	A/A,E	1,00
95	Borralha	Agricola	Pluv-Pietosórrico	A/	206,03
96	Borralha	Industrial; Agricola; Florestal	Pluv-Pietosórrico	A/A,E	1772,93
97	Borralha	Urbano; Agricola	Pluv-Pietosórrico	A/A,E	1,00
98	Borralha	Urbanizável; Agricola; Florestal	Grés do Trásiasico	A/A,E	855,92
99	Borralha	Agricola	Pluv-Pietosórrico	A/A,E	20,98
100	Borralha	Florestal	Complexo Xisto-Grauvaquico	A/E	1,00
101	Borralha	Urbano	Conglomerados de Grés e Xistos	A/E	84,88
102	Casbarreira do Vouga	Urbano	Complexo Xisto-Grauvaquico	A/A,E	1,00
103	Casbarreira do Vouga	Urbano	Cobertura de Alterações de Xisto		49,53
104	Esgueirol	Urbano	Aluvião e Grés do Trásiasico	A/A,E	885,75
105	Esgueirol	Urbano; Agricola; Florestal	Pluv-Pietosórrico	A/A,E	1000,00
106	Esgueirol	Urbano	Aluvões	A/A,E	196,18
107	Esgueirol	Agricola	Aluvões	A/A,E	9,53
108	Esgueirol	Agricola	Aluvões	A/A,E	1,00
109	Esgueirol	Urbano	Terraços Fluviais	A/A,E	9,47
110	Esgueirol	Agricola; Florestal	Terraços Fluviais	A/A,E	721,14
111	Esgueirol	Agricola	Aluvões	A/A,E	763,24
112	Esgueirol	Agricola	Aluvões	A/A,E	30,20
113	Esgueirol	Agricola	Grés do Trásiasico	A/A,E	1000,00
114	Esgueirol	Agricola	Aluvões	A/A,E	1071,43
115	Esgueirol	Urbano	Grés do Trásiasico	A/A,E	4,53
116	Esgueirol	Urbano	Grés do Trásiasico	A/A,E	1,00
117	Esgueirol	Urbano	Grés do Trásiasico	A/A,E	139,51
118	Esgueirol	Urbano; Agricola	Terraços Fluviais	A/A,E	2194,08
119	Esgueirol	Agricola	Terraços Fluviais	A/A,E	404,70
120	Esgueirol	Agricola	Pluv-Pietosórrico	A/A,E	2851,48
121	Esgueirol	Agricola	Pluv-Pietosórrico	A/A,E	60,30
122	Esgueirol	Florestal	Pluv-Pietosórrico	A/E	1,00
123	Esgueirol	Urbano	Pluv-Pietosórrico	A/E	1245,51
124	Esgueirol	Agricola	Pluv-Pietosórrico	A/A,E	1,00
125	Esgueirol	Urbano; Agricola	Pluv-Pietosórrico	A/A,E	2851,48
126	Esgueirol	Agricola; Florestal	Pluv-Pietosórrico	A/A,E	372,93
127	Esgueirol	Agricola	Pluv-Pietosórrico	A/A,E	1000,00
128	Esgueirol	Urbanizável; Agricola; Florestal	Pluv-Pietosórrico	A/A,E	8356,71
129	Fermentelos	Agricola	Grés do Cretácico	A/A,E,S	14044,72
130	Fermentelos	Agricola	Aluvões	A/A,E,S	1,00
131	Fermentelos	Urbano; Agricola	Grés do Cretácico	A/A,E,S	315,08
132	Fermentelos	Agricola	Grés do Cretácico	A/A,E,S	367,34
133	Fermentelos	Agricola	Grés do Cretácico	A/A,E	11,85
134	Fermentelos	Urbanizável; Agricola	Grés do Cretácico		294,85
135	Fermentelos	Agricola	Grés do Cretácico	A/A,E	1,00
136	Fermentelos	Agricola	Grés do Cretácico	A/A,E	334,81
137	Fermentelos	Urbano; Agricola	Grés do Cretácico	A/A,E,S	7545,60
138	Fermentelos	Agricola	Grés do Cretácico	A/A,E,S	1,00
139	Lamas do Vouga	Agricola	Grés do Trásiasico	A/A,E	87,16
140	Lamas do Vouga	Urbano; Agricola	Grés do Trásiasico	A/A,E	13,68
141	Lamas do Vouga	Agricola	Aluvões	A/A,E	1,00
142	Lamas do Vouga	Agricola	Pluv-Pietosórrico	A/A,E	127,22
143	Lamas do Vouga	Agricola; Florestal	Pluv-Pietosórrico	A/A,E	1000,00
144	Lamas do Vouga	Urbano; Agricola	Pluv-Pietosórrico	A/A,E	41,95
145	Lamas do Vouga	Agricola; Florestal	Pluv-Pietosórrico	A/	16,94
146	Macieira de Alcôba	Agricola; Florestal	Complexo Xisto-Grauvaquico	A/	1000,00
147	Macieira de Alcôba	Agricola; Florestal	Complexo Xisto-Grauvaquico	A/	441,85
148	Macinhata do Vouga	Urbano; Agricola; Florestal	Complexo Xisto-Grauvaquico	A/A,E	8046,72
149	Macinhata do Vouga	Urbano; Agricola	Aluvões	A/A,E	1000,00
150	Macinhata do Vouga	Agricola	Aluvões	A/A,E	98,17
151	Macinhata do Vouga	Agricola; Florestal	Aluvões	A/A,E	84,24
152	Macinhata do Vouga	Agricola	Pluv-Pietosórrico	A/A,E	1000,00
153	Macinhata do Vouga	Agricola; Florestal	Aluvões		537,26
154	Macinhata do Vouga	Agricola; Florestal	Complexo Xisto-Grauvaquico	A/E	1000,00
155	Macinhata do Vouga	Agricola; Florestal	Complexo Xisto-Grauvaquico	A/A,E	207,27
156	Macinhata do Vouga	Agricola	Complexo Xisto-Grauvaquico	A/A,E	289,27
157	Macinhata do Vouga	Agricola	Aluvões	A/A,E	1000,00
158	Macinhata do Vouga	Agricola	Complexo Xisto-Grauvaquico	A/A,E	1744,08
159	Macinhata do Vouga	Agricola	Terraços Fluviais	A/A,E	2543,32
160	Macinhata do Vouga	Agricola	Complexo Xisto-Grauvaquico	A/A,E	1000,00
161	Macinhata do Vouga	Urbano; Agricola	Complexo Xisto-Grauvaquico	A/A,E	214,32
162	Macinhata do Vouga	Agricola; Florestal	Cobertura de Alterações de Xisto	A/E	226,13
163	Macinhata do Vouga	Agricola	Aluvões	A/A,E	1000,00
164	Macinhata do Vouga	Agricola; Florestal	Grés do Trásiasico	A/A,E	10,66
165	Macinhata do Vouga	Urbano	Pluv-Pietosórrico	A/A,E	366,29
166	Macinhata do Vouga	Agricola	Terraços Fluviais		1000,00
167	Macinhata do Vouga	Urbano	Terraços Fluviais	A/A,E	4,53
168	Macinhata do Vouga	Urbano	Terraços Fluviais	A/A,E	56,23
169	Macinhata do Vouga	Agricola	Terraços Fluviais	A/A,E	41,53
170	Macinhata do Vouga	Agricola	Aluvões	A/A,E	42,96
171	Macinhata do Vouga	Agricola	Terraços Fluviais	A/A,E	1000,00
172	Macinhata do Vouga	Agricola; Florestal	Complexo Xisto-Grauvaquico	A/	91,22
173	Macinhata do Vouga	Agricola	Terraços Fluviais	A/A,E	1000,00
174	Macinhata do Vouga	Agricola	Aluvões	A/A,E	109,48
175	Macinhata do Vouga	Agricola	Terraços Fluviais	A/A,E	1832,66
176	Macinhata do Vouga	Urbano	Terraços Fluviais	A/E	1000,00
177	Macinhata do Vouga	Urbano	Terraços Fluviais	A/E	446,18
178	Macinhata do Vouga	Agricola	Terraços Fluviais	A/A,E	3626,33
179	Macinhata do Vouga	Agricola	Pluv-Pietosórrico	A/A,E	1162,49
180	Oa da Ribeira	Agricola	Grés do Trásiasico		413,27
181	Oa da Ribeira	Agricola	Grés do Trásiasico e Aluvões	A/A,E	1000,00
182	Oa da Ribeira	Agricola	Terraços Fluviais	A/A,E	46,67
183	Oa da Ribeira	Agricola	Complexo Xisto-Grauvaquico	A/A,E	214,07
184	Oa da Ribeira	Agricola	Grés do Trásiasico	A/A,E	1000,00
185	Oa da Ribeira	Agricola	Grés do Trásiasico	A/A,E	7606,83
186	Preitelino	Urbano	Complexo Xisto-Grauvaquico	A/A,E	126,62
187	Preitelino	Agricola	Complexo Xisto-Grauvaquico	A/E	837,72
188	Preitelino	Agricola	Complexo Xisto-Grauvaquico	A/E	566,37
189	Preitelino	Agricola	Complexo Xisto-Grauvaquico	A/E	1000,00
190	Preitelino	Agricola	Complexo Xisto-Grauvaquico	A/E	660,61
191	Preitelino	Agricola	Complexo Xisto-Grauvaquico	A/E	26,38
192	Preitelino	Urbano; Agricola	Complexo Xisto-Grauvaquico	A/E	1000,00
193	Preitelino	Agricola	Complexo Xisto-Grauvaquico	A/E	9,41
194	Preitelino	Agricola; Florestal	Cobertura de Alteração de Xistos	A/A,E	2992,91
195	Recardães	Agricola	Aluvões	A/A,E,G,S	1000,00
196	Recardães	Agricola	Aluvões	A/A,E	2155,47
197	Recardães	Agricola	Pluv-Pietosórrico	A/A,E	102,83
198	Recardães	Urbano	Aluvões	A/A,E	82,74
199	Recardães	Urbano; Agricola	Aluvões e Grés do Trásiasico	A/A,E	806,34
200	Recardães	Urbano	Aluvões e Grés do Trásiasico	A/A,E	1,00
201	Recardães	Urbano	Aluvões	A/A,E,G,S	13,91
202	Recardães	Agricola	Aluvões	A/A,E,G,S	4700,42
203	Recardães	Agricola	Aluvões	A/A,E,G,S	1000,00
204	Recardães	Agricola	Grés do Trásiasico	A/A,E	12,49
205	Recardães	Agricola	Pluv-Pietosórrico	A/E	19,50
206	Recardães	Agricola	Grés do Trásiasico	A/A,E	1000,00
207	Segadães	Agricola	Grés do Trásiasico	A/E	333,72
208	Segadães	Agricola	Grés do Trásiasico	A/E	12,97
209	Segadães	Urbano; Agricola	Grés do Trásiasico	A/A,E,S	204,68
210	Segadães	Urbano	Grés do Trásiasico	A/A,E,S	204,37
211	Segadães	Urbano	Grés do Trásiasico		1000,00
212	Segadães	Urbano	Grés do Trásiasico		62,38
213	Segadães	Urbano; Agricola	Grés do Trásiasico		607,30
214	Segadães	Urbano	Grés do Trásiasico	A/	1000,00
215	Segadães	Agricola	Aluvões e Grés do trásiasico	A/E	1908,12
216	Travassó	Urbano; Agricola; Florestal	Grés do Trásiasico	A/A,E	3656,98
217	Travassó	Agricola	Grés do Trásiasico	A/A,E	806,45
218	Travassó	Agricola	Terraços Fluviais	A/A,E	18,70
219	Travassó	Agricola	Terraços Fluviais	A/E	1000,00
220	Travassó	Agricola; Florestal	Grés do Trásiasico		84,30
221	Travassó	Urbano	Grés do Trásiasico	A/A,E,S	264,42
222	Travassó	Urbano; Agricola	Grés do Trásiasico - Terraços Fluviais	A/A,E,S	1000,00
223	Travassó	Urbano; Agricola	Grés do Trásiasico	A/E	147,42
224	Trofa	Agricola	Pluv-Pietosórrico	A/A,E	217,18
225	Trofa	Agricola	Pluv-Pietosórrico	A/A,E	1000,00
226	Trofa	Urbano; Agricola	Pluv-Pietosórrico	A/A,E	407,08
227	Trofa	Agricola	Pluv-Pietosórrico	A/E	196,16
228	Trofa	Agricola	Pluv-Pietosórrico	A/A,E	73,95
229	Trofa	Agricola	Pluv-Pietosórrico	A/A,E	19,49
230	Trofa	Agricola	Pluv-Pietosórrico	A/A,E	1000,00
231	Trofa	Urbano	Pluv-Pietosórrico	A/A,E,G,S	4206,36
232	Trofa	Urbano	Pluv-Pietosórrico	A/A,E	23,20
233	Valongo do Vouga	Agricola	Aluvões	A/A,E,S	1000,00
234	Valongo do Vouga	Agricola	Aluvões	A/A,E,S	144,62
235	Valongo do Vouga	Agricola	Pluv-Pietosórrico	A/A,E	5,65
236	Valongo do Vouga	Agricola	Pluv-Pietosórrico	A/A,E	1000,00
237	Valongo do Vouga	Agricola	Pluv-Pietosórrico	A/A,E	127,70
238	Valongo do Vouga	Agricola	Pluv-Pietosórrico		520,43
239	Valongo do Vouga	Agricola	Pluv-Pietosórrico	A/A,E,S	443,98
240	Valongo do Vouga	Florestal	Cobertura de Alteração de Xistos	A/E	29,20
241	Valongo do Vouga	Agricola	Complexo Xisto-Grauvaquico	A/E	1000,00
242	Valongo do Vouga	Agricola	Complexo Xisto-Grauvaquico	A/E	20,66
243	Valongo do Vouga	Agricola	Cobertura de Alteração de Xistos	A/E	320,20
244	Valongo do Vouga	Agricola	Cobertura de Alteração de Xistos	A/E	1000,00
245	Valongo do Vouga	Agricola	Complexo Xisto-Grauvaquico	A/A,E	104,27
246	Valongo do Vouga	Agricola	Pluv-Pietosórrico	A/A,E	1635,53
247	Valongo do Vouga	Urbano; Agricola	Pluv-Pietosórrico	A/A,E	1000,00
248	Valongo do Vouga	Agricola	Pluv-Pietosórrico	A/A,E	443,11
249	Valongo do Vouga	Agricola	Pluv-Pietosórrico		1000,00
250	Valongo do Vouga	Agricola	Aluvões	A/A,E	4553,34
251	Valongo do Vouga	Agricola	Aluvões	A/A,E	794,24
252	Valongo do Vouga	Agricola	Complexo Xisto-Grauvaquico	A/E	1000,00
253	Valongo do Vouga	Agricola	Aluvões	A/A,E,S	139,24
254	Valongo do Vouga	Urbano	Pluv-Pietosórrico		33,68
255	Valongo do Vouga	Urbano; Agricola	Pluv-Pietosórrico	A/E	55,07
256	Valongo do Vouga	Agricola	Pluv-Pietosórrico	A/E	1000,00
257	Valongo do Vouga	Agricola	Aluvões		1360,38
258	Valongo do Vouga	Agricola	Aluvões	A/A,E,S	20,17
259	Valongo do Vouga	Agricola	Pluv-Pietosórrico	A/E	438,24
260	Valongo do Vouga	Urbano	Pluv-Pietosórrico	A/A,E	1000,00
261	Valongo do Vouga	Agricola	Pluv-Pietosórrico	A/A,E,S	1120,28
262	Valongo do Vouga	Agricola	Pluv-Pietosórrico	A/A,E	2010,87
263	Valongo do Vouga	Urbano; Agricola	Pluv-Pietosórrico	A/A,E	41,91
264	Valongo do Vouga	Agricola	Pluv-Pietosórrico	A/A,E	1000,00
265	Valongo do Vouga	Agricola	Pluv-Pietosórrico	A/E	29,21
266	Valongo do Vouga	Agricola	Terraços Fluviais	A/A,E,S	8031,27
267	Valongo do Vouga	Agricola	Pluv-Pietosórrico	A/A,E	1000,00
268	Valongo do Vouga	Agricola; Florestal	Cobertura de Alteração de Xistos	A/E	84,82
269	Valongo do Vouga	Agricola	Pluv-Pietosórrico	A/A,E	50,10
270	Valongo do Vouga	Agricola	Pluv-Pietosórrico	A/A,E,S	3050,89
271	Valongo do Vouga	Agricola	Pluv-Pietosórrico	A/A,E	197,27
272	Valongo do Vouga	Agricola	Cobertura de Alteração de Xistos	A/A,E	1000,00
273	Valongo do Vouga	Agricola	Cobertura de Alteração de Xistos	A/A,E	595,61
274	Valongo do Vouga	Agricola	Pluv-Pietosórrico	A/A,E	43,58

Infraestruturas - A/: Arruamento; A/a: Agua; E: Electricidade; G: Gás; S: Saneamento; D: Sem Infraestruturas

Legenda

- Freguesias
- Acertos
- RAN Bruta

CÂMARA MUNICIPAL DE ÁGUEDA

PLANO DIRECTOR MUNICIPAL - REVISÃO

1:15000

ESP
SISTEMA DE PROJECÇÃO:
DAUSEA/RIOSERT
SISTEMA DE REFERÊNCIA:
DATUM 73

Acertos RAN

Proposta

3/4

JUNHO 2008