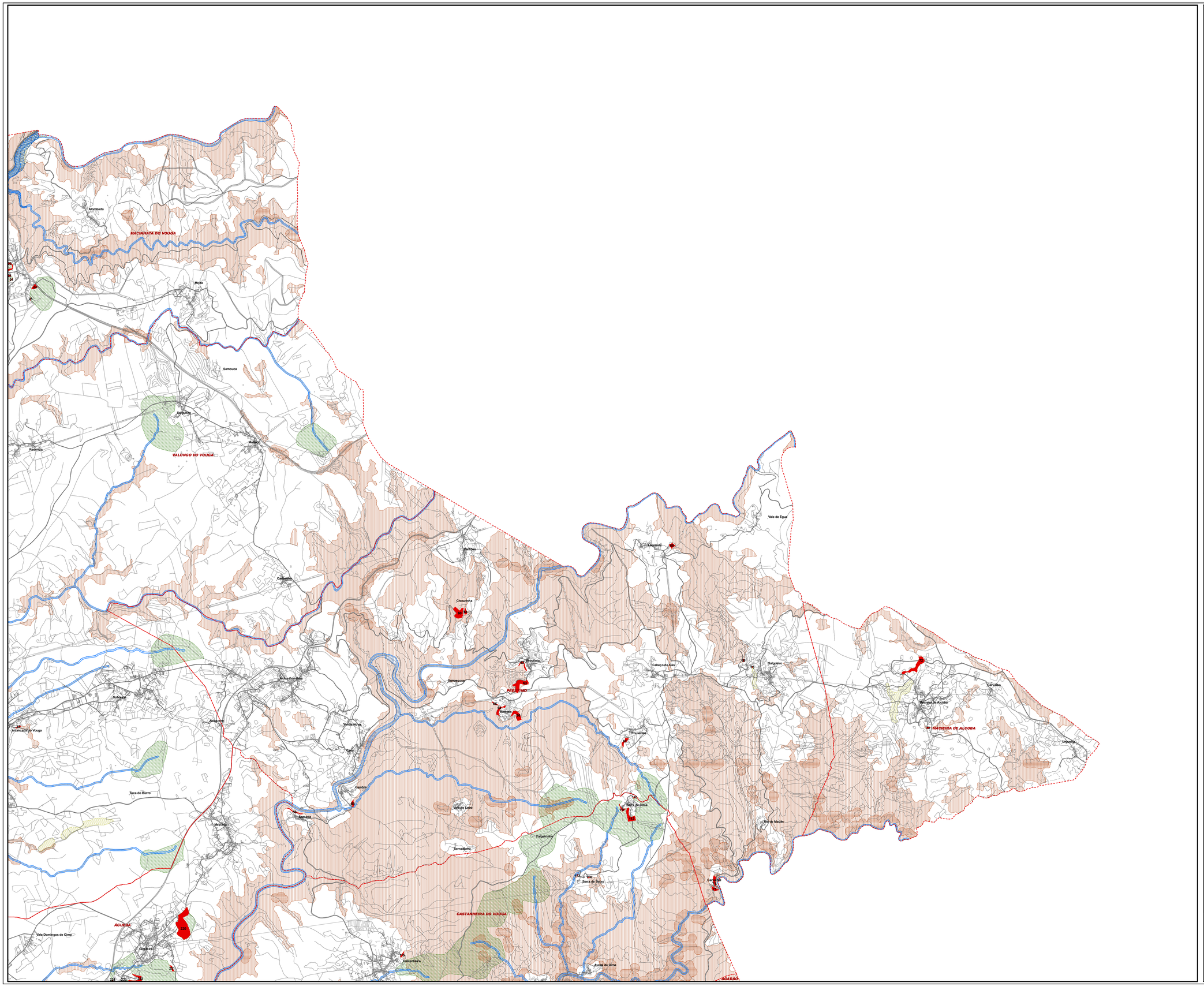
MACINHATA DO VOUGA
VALONGO DO VOUGA
CASTANHEIRA DO VOUGA
ÁGUEDA
ÁGADÃO
FÁGICHERA DE ALCOBA
Alombada
Moita
Samouca
Sangalhos
Mogofores
Recadães
Vale de Água
Lamas
Cabeço do Cão
Salgueiro
Cavalões
Mamarrosa de Aldão
Rio de Macãs
Ribeira
Cabeço
Chousinha
Pontinha
POÇO FUNDO
Serrazedo
Águas Férreas
Sobreiro
Arrancado do Vouga
Junqueira
Vouga Nova
Vila Nova
Gafanha
Taça do Burro
Valeiro Lobo
Serra de Cima
Serra de Baixo
Fagoronho
Serradura
Vale Domingos de Cima
Gerovia
Castanheira
Avelãs de Cima
Prousedo
Orgueira
Carvalhal
Vila Nova
Ribeira
Moitas
Vale de Água
Lamas
Cabeço do Cão
Salgueiro
Cavalões
Mamarrosa de Aldão
Rio de Macãs
Prousedo
Orgueira
Carvalhal
Serra de Cima
Serra de Baixo
Avelãs de Cima
Vila Nova
Vila Nova
Gafanha
Valeiro Lobo
Fagoronho
Serradura
Taça do Burro
Mogofores
Recadães
Sangalhos
Samouca
Moita
Alombada
Águas Férreas
Sobreiro
Arrancado do Vouga
Junqueira
Vouga Nova
Vila Nova
Gafanha
Taça do Burro
Valeiro Lobo
Serra de Cima
Serra de Baixo
Fagoronho
Serradura
Vale Domingos de Cima
Gerovia
Castanheira
Avelãs de Cima
Prousedo
Orgueira
Carvalhal
Vila Nova
Ribeira
Moitas
Vale de Água
Lamas
Cabeço do Cão
Salgueiro
Cavalões
Mamarrosa de Aldão
Rio de Macãs
Cabeço
Chousinha
Pontinha
POÇO FUNDO
Serrazedo