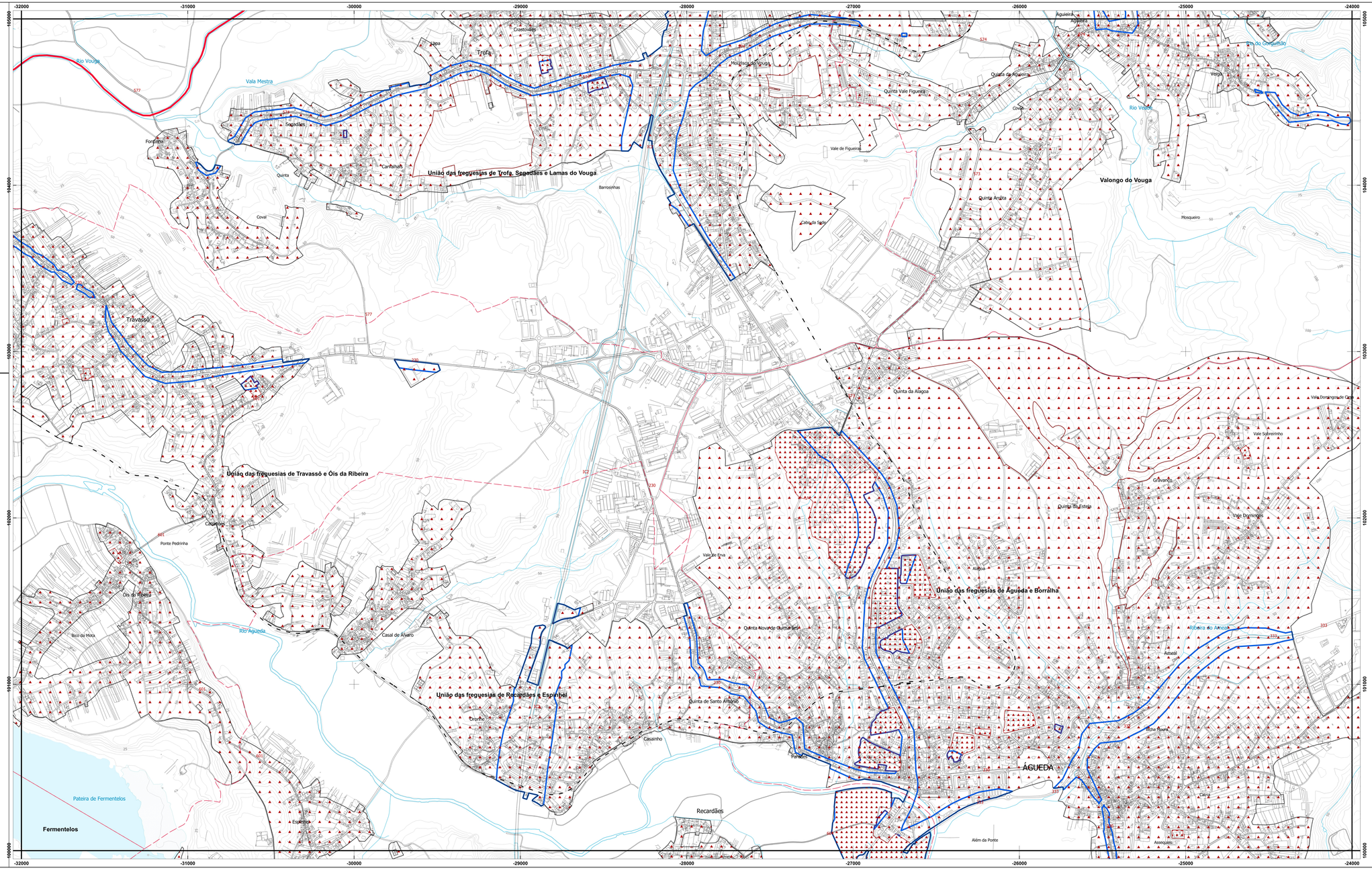

N

LEGENDA

- Zonas Mistas
- Zonas Sensíveis
- Zonas Não Classificadas

Zonas com ruído ambiente exterior superior ao estabelecido no Regulamento Geral do Ruído

- Indicador de ruído diurno-entardecer-noturno (Lden)
- Indicador de ruído noturno (Ln)

Limites Administrativos

- Limite de Concelho
- Limite de Freguesia

Cartografia de Base:
Série Cartográfica Oficial : SCN10K-Homologada, propriedade da Comunidade Intermunicipal da Região de Aveiro (CIRA), homologada em 2015-11-12 pela Direção Geral do Território, processo 331. Elaborada por Socarto, com voo de 2012-09-30 e fiscalizada por Estereofoto. Exatidão posicional: Planimétrica 1,50m de EMQ ; Altimétrica 1,70m EMQ ; Temática: melhor ou igual a 95%.
Limites Administrativos : Direção Geral do Território (CAOP 2022).

179-3	179-4	
186-1	186-2	187-1
185-4	186-3	186-4	187-3
196-2	197-1	197-2	198-1
197-3	197-4	198-3

1ª Revisão do Plano Diretor Municipal de Águeda*
5.ª Correção Material

*Publicado em Diário da República, 2ª séries, n.º 44, de 1 de março, através do Aviso n.º 3341/2012, alterada e republicada pela 2ª Alteração à 1ª Revisão do PDM, publicada no Diário da República, 2ª séries, n.º 35, de 19 de fevereiro, através do Aviso n.º 3841/2024, sujeito a alteração por adaptação decorrente da Declaração n.º 83/2024/2, 2.ª série – N.º 203, de 18 de outubro de 2024 e a correção material, publicada no Diário da República, 2ª séries, n.º 108, de 05 de junho, através do Aviso n.º 13953/2026/2.

ÁGUEDA
CÂMARA MUNICIPAL

1:10 000
0 50 100 150 200 m

Sistema de Referência
PT - TMS6 ETRS89 (European Terrestrial Reference System1989). Projeção Transversa de Mercator
Elipsoide GRS80.
Altimetria
Datum Altimétrico de Cascais

PLANTA DE ORDENAMENTO

186-3

Zonas Sensíveis e Mistas

Setembro 2026