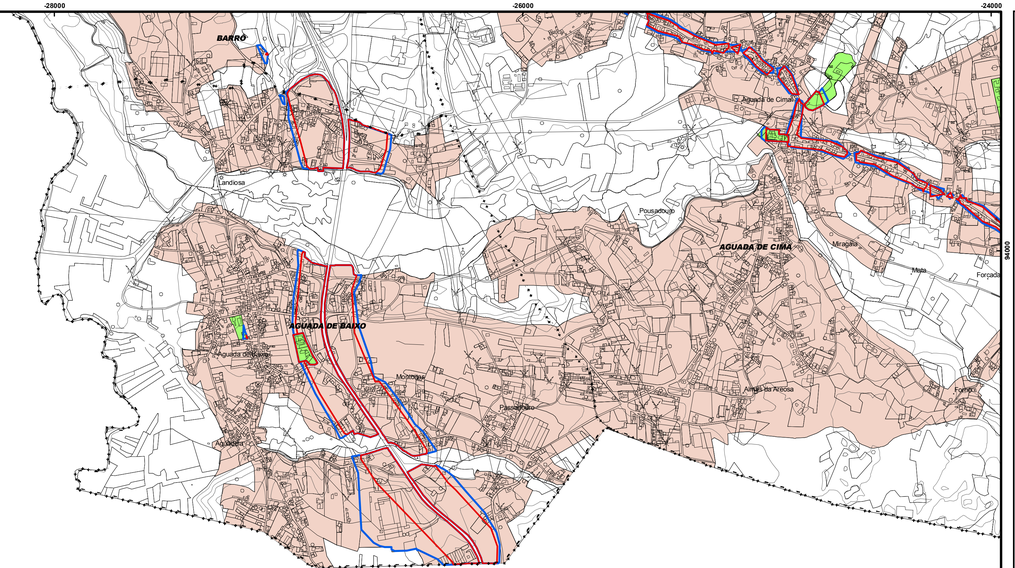

NORTE

Legenda

Limite de Concelho

Limite de Freguesia

Zonas Mistas

Zonas Sensíveis

Zonas Não Classificadas

Zonas com ruído ambiente exterior superior ao estabelecido no Regulamento Geral do Ruído

Indicador de ruído diurno-entardecer-noturno (Lden)

Indicador de ruído noturno (Ln)

Cartografia de Base: Cartografia oficial da SCN 10K - MNT homologada pelos despachos nº 23813/2005 (2ª série) e nº 8962/2006 (2ª série) e propriedade da Associação de Municípios Baixo Vouga (AMBV) e do Instituto Geográfico Português (IGP). Elaborada por: Edisoftec, Georgeoinfo, S.A. com Voo Fotogramétrico realizado entre 1987 e 2000. Elipsóide posional: Planimetria: 1.7m de erro; hidrografia 3D e curvas de nível: 2m de erro; Limites Administrativos: IGP - Instituto Geográfico Português (CAOP 2008.0)

196-4 196-1 196-2 196-3 195-4 195-1 195-2 195-3 197-4 197-1 197-2 197-3 198-4 198-1 198-2 198-3	**1ª REVISÃO DO PLANO DIRETOR MUNICIPAL DE ÁGUEDA**	ÁGUEDA CÂMARA MUNICIPAL
1:10.000 (0 50 100 200m)	**PLANTA DE ORDENAMENTO**	197-3
IGP COORDENADAS RETANGULARES DATUM 73 - PONTO DE ORIGEM GEODÉSICO SUPERIOR - HAYFORD, DATUM 1.70 ALTIMETRIA - DATUM ALTIMÉTRICO DE CASCAIS	**ZONAS SENSÍVEIS E MISTAS**	SETEMBRO 2011