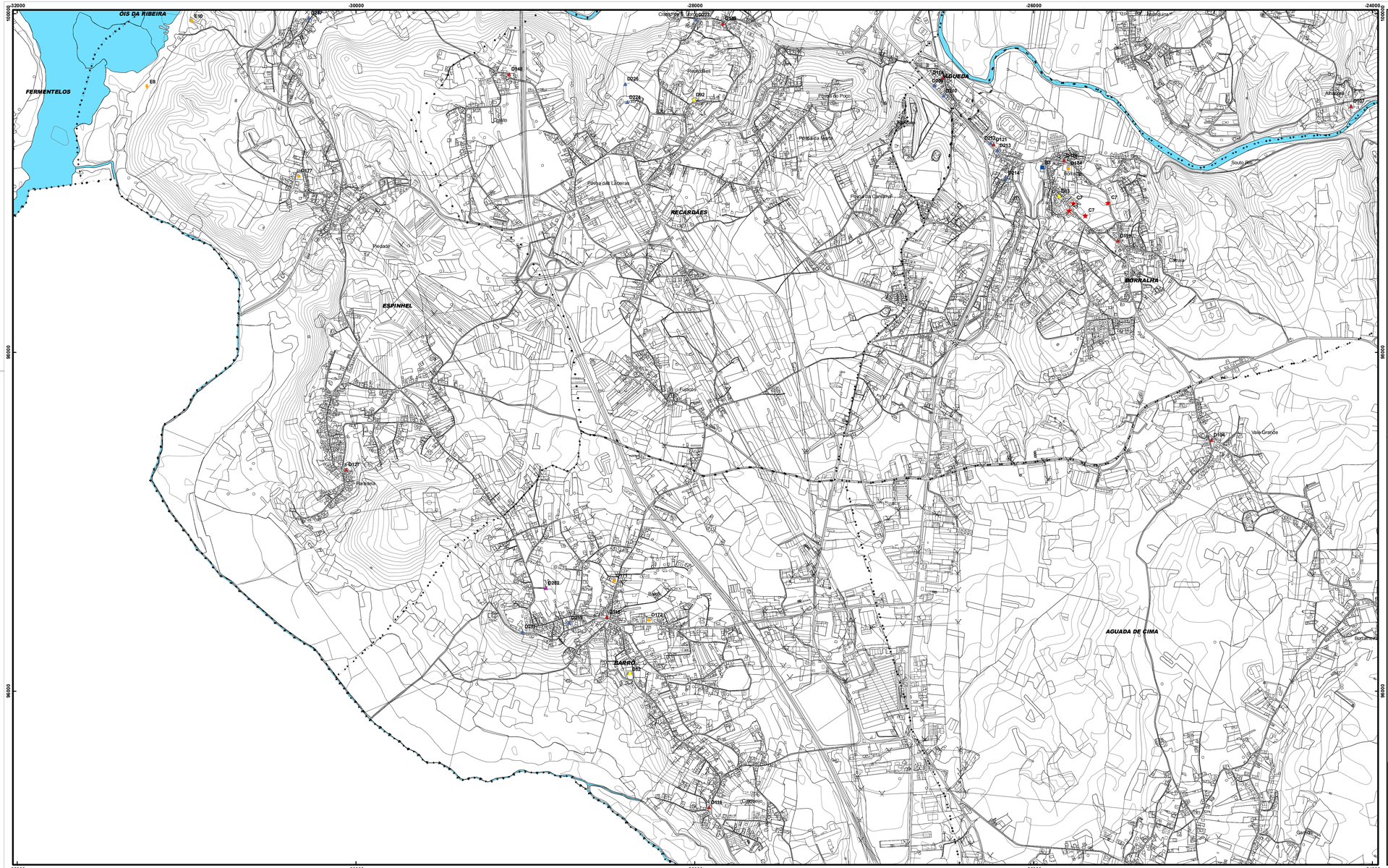

NORTE

Património Cultural Classificado

ID	Freguesia	Designação	Tipo
A1	Trofa	Igreja da Trofa compreendendo os Tanques dos Lenços / Portado dos Lenços	Monumento Nacional
A2	Lamas do Vouga	Estação Arqueológica de Cabeço do Vouga / Castellum Mametis	Imóvel de Interesse Público
A3	Lamas do Vouga	Ponte Velha do Marnel	Imóvel de Interesse Público
A4	Macinhata do Vouga	Pelourinho de Sadim	Imóvel de Interesse Público
A5	Trofa	Pelourinho da Trofa	Imóvel de Interesse Público
A6	Préstimo	Marquês da Ala Ofa	Imóvel de Interesse Público
A7	Águeda	Casa do Infante	Imóvel de Interesse Municipal

Nota: O Pelourinho de Aguada de Cima encontra-se localizado no Museu de Aveiro e o Pelourinho de Macinata está perto da ponte de Frequesia de Aguada e perto da Câmara Municipal de Águeda, estes classificados como Imóveis de Interesse Público.

Imóveis a Classificar

ID	Freguesia	Designação	Tipo
C1	Aguada de Cima	Capela das Almas Aguada	Imóvel de Interesse Público
C2	Águeda	Casa da Verada Nova	Imóvel de Interesse Municipal
C3	Águeda	Casa do Adro / Casa do Senhor Consalheiro	Imóvel de Interesse Municipal
C4	Águeda	Imóvel no Largo Dr.João Ernesto Sucena	Imóvel de Interesse Municipal
C5	Águeda	Imóvel na Rua Fernal de Macedo	Imóvel de Interesse Municipal
C6	Águeda	Palacete da Corga	Imóvel de Interesse Municipal
C7	Águeda	Palácio do Conde de Sucena	Imóvel de Interesse Municipal
C8	Lamas v. e Macinhata V.	Forno do Vouga	Imóvel de Interesse Municipal
C9	Macinata de Vouga	Forno Comunitário de Urgueira	Imóvel de Interesse Municipal
C10	Valongo do Vouga	Capela do Soleiro	Imóvel de Interesse Municipal
C11	Valongo do Vouga	Capela e Casa da Quinta da Aguieira	Imóvel de Interesse Municipal
C12	Valongo do Vouga	Canal de São José	Imóvel de Interesse Municipal

Imóveis em Vias de Classificação

ID	Freguesia	Designação
B1	Aguada de Cima	Igreja Matriz de Aguada
B2	Belazaima do Chão	Igreja Matriz de Belazaima do Chão
B3	Borralha	Casa da Borralha, Capela e jardim Envolvente

Património Arqueológico

ID	Freguesia	Designação
E1	Macinhata do Vouga	Mamoa 1 do Alto da Boavista, Macinhata do Vouga
E2	Macinhata do Vouga	Mamoa 2 da Malagueira, Serem, Macinhata do Vouga
E3	Préstimo	Mamoa 1 de Vandoso, Préstimo
E4	Valongo do Vouga	Mamoa 1 da Relação, Valongo do Vouga
E5	Espinhel	Dolmen Casal d' Adelo, Espinhel
E6	Espinhel	Dolmen Casal d' Adelo
E7	Óis da Ribeira	Mamoa Mata, Óis da Ribeira
E8	Espinhel	Grupo Pedrado, Espinhel
E9	Macinhata do Vouga	Povoado fortificado, Serem, Macinhata do Vouga
E10	Espinhel	Grupo 2, Espinhel
E11	Óis da Ribeira	Mamoa Mata, Óis da Ribeira
E12	Préstimo	Dolmen
E13	Aguada de Cima	Cista Romana da Fontada, Aguada de Cima
E14	Lamas do Vouga	Antiga Via Romana, Rua do Carlarelho, Lamas do Vouga
E15	Lamas do Vouga	Povoado da Via Romana, Rua do Carlarelho, Lamas do Vouga
E16	Lamas do Vouga	Povoado da Via Romana (antiga Vila de Balão), Lamas do Vouga
E17	Espinhel	Cista de inhumação eventualmente Anpeira medieval, Fermentelos, Segadães

Imóveis de Interesse Patrimonial

ID	Freguesia	Designação	Tipo
B1 a B3	Aguada	Conjunto de 3 imóveis	Imóveis Classificados
B4	Aguada de Cima	Capela Nossa Senhora do Rosário do Vouga	Igreja Paroquial
B5	Aguada de Cima	Igreja Paroquial de Aguada	Igreja Paroquial
B6	Aguada de Cima	Igreja Paroquial de Santa Eulália	Igreja Paroquial
B7	Águeda	Igreja Paroquial de Águeda	Igreja Paroquial
B8	Borralha	Igreja Paroquial de Santa Antha	Igreja Paroquial
B9	Borralha	Igreja Paroquial Nossa Senhora de Lourdes	Igreja Paroquial
B10	Macinata do Vouga	Igreja Paroquial de Macinata	Igreja Paroquial
B11	Préstimo	Igreja Paroquial de S. Martinho	Igreja Paroquial
B12	Lamas do Vouga	Igreja Paroquial de Lamas	Igreja Paroquial
B13	Lamas do Vouga	Igreja Paroquial Santa Maria	Igreja Paroquial
B14	Lamas do Vouga	Igreja Paroquial de Santa Comba	Igreja Paroquial
B15	Préstimo	Igreja Paroquial de Santa Eufémia	Igreja Paroquial
B16	Recardães	Igreja Paroquial de São Tiago	Igreja Paroquial
B17	Espinhel	Igreja Paroquial de Espinhel	Igreja Paroquial
B18	Trofa	Igreja Paroquial da Trofa	Igreja Paroquial
B19	Valongo do Vouga	Igreja Paroquial de São Tiago	Igreja Paroquial
B20	Óis da Ribeira	Igreja Paroquial de Óis da Ribeira	Igreja Paroquial
B21	Fermentelos	Igreja Paroquial de Fermentelos	Igreja Paroquial
B22	Segadães	Igreja Paroquial de São Tiago	Igreja Paroquial
B23	Préstimo	Igreja Paroquial de Préstimo	Igreja Paroquial
B24	Travassô	Igreja Paroquial de Travassô	Igreja Paroquial
B25	Valongo do Vouga	Igreja Paroquial de Valongo do Vouga	Igreja Paroquial
B26	Macinata do Vouga	Igreja Paroquial de Macinata	Igreja Paroquial
B27	Aguada de Cima	Capela das Almas Aguada	Capela
B28	Aguada de Cima	Capela de Nossa Senhora do Rosário	Capela
B29	Aguada de Cima	Capela de Santa Eulália	Capela
B30	Águeda	Capela de Santa Luzia	Capela
B31	Borralha	Capela de Santa Antha	Capela
B32	Borralha	Capela de Nossa Senhora de Lourdes	Capela
B33	Macinata do Vouga	Capela de Macinata	Capela
B34	Préstimo	Capela de S. Martinho	Capela
B35	Lamas do Vouga	Capela de Lamas	Capela
B36	Lamas do Vouga	Capela de Santa Maria	Capela
B37	Lamas do Vouga	Capela de Santa Comba	Capela
B38	Préstimo	Capela de Santa Eufémia	Capela
B39	Recardães	Capela de São Tiago	Capela
B40	Recardães	Capela de Carvalho	Capela
B41	Recardães	Capela de Vandoso	Capela
B42	Recardães	Capela de S. Julião	Capela
B43	Recardães	Capela de S. Simão	Capela
B44	Recardães	Capela de S. Tiago	Capela
B45	Recardães	Capela de S. Gonçalinho	Capela
B46	Recardães	Capela de Santa Ana	Capela
B47	Recardães	Capela de Santa Eufémia	Capela
B48	Recardães	Capela de S. Brás	Capela
B49	Recardães	Capela de S. Pedro	Capela
B50	Recardães	Capela de S. Gonçalinho	Capela
B51	Recardães	Capela de S. Tiago	Capela
B52	Recardães	Capela de Santa Ana	Capela
B53	Recardães	Capela de Santa Eufémia	Capela
B54	Macinata do Vouga	Capela de Nossa Senhora do Rosário	Capela
B55	Macinata do Vouga	Capela de São Tiago	Capela
B56	Macinata do Vouga	Capela de Santa Ana	Capela
B57	Macinata do Vouga	Capela de Santa Eufémia	Capela
B58	Préstimo	Capela de S. Martinho	Capela
B59	Préstimo	Capela de São Miguel	Capela
B60	Lamas do Vouga	Capela de S. Julião	Capela
B61	Lamas do Vouga	Capela de S. Simão	Capela
B62	Lamas do Vouga	Capela de S. Tiago	Capela
B63	Lamas do Vouga	Capela de Santa Ana	Capela
B64	Lamas do Vouga	Capela de Santa Eufémia	Capela
B65	Lamas do Vouga	Capela de S. Brás	Capela
B66	Lamas do Vouga	Capela de S. Pedro	Capela
B67	Lamas do Vouga	Capela de S. Gonçalinho	Capela
B68	Lamas do Vouga	Capela de S. Tiago	Capela
B69	Lamas do Vouga	Capela de Santa Ana	Capela
B70	Lamas do Vouga	Capela de Santa Eufémia	Capela
B71	Lamas do Vouga	Capela de S. Simão	Capela
B72	Lamas do Vouga	Capela de S. Gonçalinho	Capela
B73	Lamas do Vouga	Capela de S. Tiago	Capela
B74	Lamas do Vouga	Capela de Santa Ana	Capela
B75	Lamas do Vouga	Capela de Santa Eufémia	Capela
B76	Lamas do Vouga	Capela de S. Brás	Capela
B77	Lamas do Vouga	Capela de S. Pedro	Capela
B78	Lamas do Vouga	Capela de S. Gonçalinho	Capela
B79	Lamas do Vouga	Capela de S. Tiago	Capela
B80	Lamas do Vouga	Capela de Santa Ana	Capela
B81	Lamas do Vouga	Capela de Santa Eufémia	Capela
B82	Lamas do Vouga	Capela de S. Simão	Capela
B83	Lamas do Vouga	Capela de S. Gonçalinho	Capela
B84	Lamas do Vouga	Capela de S. Tiago	Capela
B85	Lamas do Vouga	Capela de Santa Ana	Capela
B86	Lamas do Vouga	Capela de Santa Eufémia	Capela
B87	Lamas do Vouga	Capela de S. Brás	Capela
B88	Lamas do Vouga	Capela de S. Pedro	Capela
B89	Lamas do Vouga	Capela de S. Gonçalinho	Capela
B90	Lamas do Vouga	Capela de S. Tiago	Capela
B91	Lamas do Vouga	Capela de Santa Ana	Capela
B92	Lamas do Vouga	Capela de Santa Eufémia	Capela
B93	Lamas do Vouga	Capela de S. Simão	Capela
B94	Lamas do Vouga	Capela de S. Gonçalinho	Capela
B95	Lamas do Vouga	Capela de S. Tiago	Capela
B96	Lamas do Vouga	Capela de Santa Ana	Capela
B97	Lamas do Vouga	Capela de Santa Eufémia	Capela
B98	Lamas do Vouga	Capela de S. Brás	Capela
B99	Lamas do Vouga	Capela de S. Pedro	Capela
B100	Lamas do Vouga	Capela de S. Gonçalinho	Capela
B101	Lamas do Vouga	Capela de S. Tiago	Capela
B102	Lamas do Vouga	Capela de Santa Ana	Capela
B103	Lamas do Vouga	Capela de Santa Eufémia	Capela
B104	Lamas do Vouga	Capela de S. Simão	Capela
B105	Lamas do Vouga	Capela de S. Gonçalinho	Capela
B106	Lamas do Vouga	Capela de S. Tiago	Capela
B107	Lamas do Vouga	Capela de Santa Ana	Capela
B108	Lamas do Vouga	Capela de Santa Eufémia	Capela
B109	Lamas do Vouga	Capela de S. Brás	Capela
B110	Lamas do Vouga	Capela de S. Pedro	Capela
B111	Lamas do Vouga	Capela de S. Gonçalinho	Capela
B112	Lamas do Vouga	Capela de S. Tiago	Capela
B113	Lamas do Vouga	Capela de Santa Ana	Capela
B114	Lamas do Vouga	Capela de Santa Eufémia	Capela
B115	Lamas do Vouga	Capela de S. Simão	Capela
B116	Lamas do Vouga	Capela de S. Gonçalinho	Capela
B117	Lamas do Vouga	Capela de S. Tiago	Capela
B118	Lamas do Vouga	Capela de Santa Ana	Capela
B119	Lamas do Vouga	Capela de Santa Eufémia	Capela
B120	Lamas do Vouga	Capela de S. Brás	Capela
B121	Lamas do Vouga	Capela de S. Pedro	Capela
B122	Lamas do Vouga	Capela de S. Gonçalinho	Capela
B123	Lamas do Vouga	Capela de S. Tiago	Capela
B124	Lamas do Vouga	Capela de Santa Ana	Capela
B125	Lamas do Vouga	Capela de Santa Eufémia	Capela
B126	Lamas do Vouga	Capela de S. Simão	Capela
B127	Lamas do Vouga	Capela de S. Gonçalinho	Capela
B128	Lamas do Vouga	Capela de S. Tiago	Capela
B129	Lamas do Vouga	Capela de Santa Ana	Capela
B130	Lamas do Vouga	Capela de Santa Eufémia	Capela
B131	Lamas do Vouga	Capela de S. Brás	Capela
B132	Lamas do Vouga	Capela de S. Pedro	Capela
B133	Lamas do Vouga	Capela de S. Gonçalinho	Capela
B134	Lamas do Vouga	Capela de S. Tiago	Capela
B135	Lamas do Vouga	Capela de Santa Ana	Capela
B136	Lamas do Vouga	Capela de Santa Eufémia	Capela
B137	Lamas do Vouga	Capela de S. Simão	Capela
B138	Lamas do Vouga	Capela de S. Gonçalinho	Capela
B139	Lamas do Vouga	Capela de S. Tiago	Capela
B140	Lamas do Vouga	Capela de Santa Ana	Capela
B141	Lamas do Vouga	Capela de Santa Eufémia	Capela
B142	Lamas do Vouga	Capela de S. Brás	Capela
B143	Lamas do Vouga	Capela de S. Pedro	Capela
B144	Lamas do Vouga	Capela de S. Gonçalinho	Capela
B145	Lamas do Vouga	Capela de S. Tiago	Capela
B146	Lamas do Vouga	Capela de Santa Ana	Capela
B147	Lamas do Vouga	Capela de Santa Eufémia	Capela
B148	Lamas do Vouga	Capela de S. Simão	Capela
B149	Lamas do Vouga	Capela de S. Gonçalinho	Capela
B150	Lamas do Vouga	Capela de S. Tiago	Capela
B151	Lamas do Vouga	Capela de Santa Ana	Capela
B152	Lamas do Vouga	Capela de Santa Eufémia	Capela
B153	Lamas do Vouga	Capela de S. Brás	Capela
B154	Lamas do Vouga	Capela de S. Pedro	Capela
B155	Lamas do Vouga	Capela de S. Gonçalinho	Capela
B156	Lamas do Vouga	Capela de S. Tiago	Capela
B157	Lamas do Vouga	Capela de Santa Ana	Capela
B158	Lamas do Vouga	Capela de Santa Eufémia	Capela
B159	Lamas do Vouga	Capela de S. Simão	Capela
B160	Lamas do Vouga	Capela de S. Gonçalinho	Capela
B161	Lamas do Vouga	Capela de S. Tiago	Capela
B162	Lamas do Vouga	Capela de Santa Ana	Capela
B163	Lamas do Vouga	Capela de Santa Eufémia	Capela
B164	Lamas do Vouga	Capela de S. Brás	Capela
B165	Lamas do Vouga	Capela de S. Pedro	Capela
B166	Lamas do Vouga	Capela de S. Gonçalinho	Capela
B167	Lamas do Vouga	Capela de S. Tiago	Capela
B168	Lamas do Vouga	Capela de Santa Ana	Capela
B169	Lamas do Vouga	Capela de Santa Eufémia	Capela
B170	Lamas do Vouga	Capela de S. Simão	Capela
B171	Lamas do Vouga	Capela de S. Gonçalinho	Capela
B172	Lamas do Vouga	Capela de S. Tiago	Capela
B173	Lamas do Vouga	Capela de Santa Ana	Capela
B174	Lamas do Vouga	Capela de Santa Eufémia	Capela
B175	Lamas do Vouga	Capela de S. Brás	Capela
B176	Lamas do Vouga	Capela de S. Pedro	Capela
B177	Lamas do Vouga	Capela de S. Gonçalinho	Capela
B178	Lamas do Vouga	Capela de S. Tiago	Capela
B179	Lamas do Vouga	Capela de Santa Ana	Capela
B180	Lamas do Vouga	Capela de Santa Eufémia	Capela
B181	Lamas do Vouga	Capela de S. Simão	Capela
B182	Lamas do Vouga	Capela de S. Gonçalinho	Capela
B183	Lamas do Vouga	Capela de S. Tiago	Capela
B184	Lamas do Vouga	Capela de Santa Ana	Capela
B185	Lamas do Vouga	Capela de Santa Eufémia	Capela
B186	Lamas do Vouga	Capela de S. Brás	Capela
B187	Lamas do Vouga	Capela de S. Pedro	Capela
B188	Lamas do Vouga	Capela de S. Gonçalinho	Capela
B189	Lamas do Vouga	Capela de S. Tiago	Capela
B190	Lamas do Vouga	Capela de Santa Ana	Capela
B191	Lamas do Vouga	Capela de Santa Eufémia	Capela
B192	Lamas do Vouga	Capela de S. Simão	Capela
B193	Lamas do Vouga	Capela de S. Gonçalinho	Capela
B194	Lamas do Vouga	Capela de S. Tiago	Capela
B195	Lamas do Vouga	Capela de Santa Ana	Capela
B196	Lamas do Vouga	Capela de Santa Eufémia	Capela
B197	Lamas do Vouga	Capela de S. Brás	Capela
B198	Lamas do Vouga	Capela de S. Pedro	Capela
B199	Lamas do Vouga	Capela de S. Gonçalinho	Capela
B200	Lamas do Vouga	Capela de S. Tiago	Capela
B201	Lamas do Vouga	Capela de Santa Ana	Capela
B202	Lamas do Vouga	Capela de Santa Eufémia	Capela
B203	Lamas do Vouga	Capela de S. Simão	Capela
B204	Lamas do Vouga	Capela de S. Gonçalinho	Capela
B205	Lamas do Vouga	Capela de S. Tiago	Capela
B206	Lamas do Vouga	Capela de Santa Ana	Capela
B207	Lamas do Vouga	Capela de Santa Eufémia	Capela
B208	Lamas do Vouga	Capela de S. Brás	Capela
B209	Lamas do Vouga	Capela de S. Pedro	Capela
B210	Lamas do Vouga	Capela de S. Gonçalinho	Capela
B211	Lamas do Vouga	Capela de S. Tiago	Capela
B212	Lamas do Vouga	Capela de Santa Ana	Capela
B213	Lamas do Vouga	Capela de Santa Eufémia	Capela
B214	Lamas do Vouga	Capela de S. Simão	Capela
B215	Lamas do Vouga	Capela de S. Gonçalinho	Capela
B216	Lamas do Vouga	Capela de S. Tiago	Capela
B217	Lamas do Vouga	Capela de Santa Ana	Capela
B218	Lamas do Vouga	Capela de Santa Eufémia	Capela
B219	Lamas do Vouga	Capela de S. Brás	Capela
B220	Lamas do Vouga	Capela de S. Pedro	Capela
B221	Lamas do Vouga	Capela de S. Gonçalinho	Capela
B222	Lamas do Vouga	Capela de S. Tiago	Capela
B223	Lamas do Vouga	Capela de Santa Ana	Capela
B224	Lamas do Vouga	Capela de Santa Eufémia	Capela
B225	Lamas do Vouga	Capela de S. Simão	Capela
B226	Lamas do Vouga	Capela de S. Gonçalinho	Capela
B227	Lamas do Vouga	Capela de S. Tiago	Capela
B228	Lamas do Vouga	Capela de Santa Ana	Capela
B229	Lamas do Vouga	Capela de Santa Eufémia	Capela
B230	Lamas do Vouga	Capela de S. Brás	Capela
B231	Lamas do Vouga	Capela de S. Pedro	Capela
B232	Lamas do Vouga	Capela de S. Gonçalinho	Capela
B233	Lamas do Vouga	Capela de S. Tiago	Capela
B234	Lamas do Vouga	Capela de Santa Ana	Capela
B235	Lamas do Vouga	Capela de Santa Eufémia	Capela
B236	Lamas do Vouga	Capela de S. Simão	Capela
B237	Lamas do Vouga	Capela de S. Gonçalinho	Capela
B238	Lamas do Vouga	Capela de S. Tiago	Capela
B239	Lamas do Vouga	Capela de Santa Ana	Capela
B240	Lamas do Vouga	Capela de Santa Eufémia	Capela
B241	Lamas do Vouga	Capela de S. Brás	Capela
B242	Lamas do Vouga	Capela de S. Pedro	Capela
B243	Lamas do Vouga	Capela de S. Gonçalinho	Capela
B244	Lamas do Vouga	Capela de S. Tiago	Capela
B245	Lamas do Vouga	Capela de Santa Ana	Capela
B246	Lamas do Vouga	Capela de Santa Eufémia	Capela
B247	Lamas do Vouga	Capela de S. Simão	Capela
B248	Lamas do Vouga	Capela de S. Gonçalinho	Capela
B249	Lamas do Vouga	Capela de S. Tiago	Capela
B250	Lamas do Vouga	Capela de Santa Ana	Capela
B251	Lamas do Vouga	Capela de Santa Eufémia	Capela
B252	Lamas do Vouga	Capela de S. Brás	Capela
B253	Lamas do Vouga	Capela de S. Pedro	Capela
B254	Lamas do Vouga	Capela de S. Gonçalinho	Capela
B255	Lamas do Vouga	Capela de S. Tiago	Capela
B256	Lamas do Vouga	Capela de Santa Ana	Capela
B257	Lamas do Vouga	Capela de Santa Eufémia	Capela
B258	Lamas do Vouga	Capela de S. Simão	Capela
B259	Lamas do Vouga	Capela de S. Gonçalinho	Capela
B260	Lamas do Vouga	Capela de S. Tiago	Capela
B261	Lamas do Vouga	Capela de Santa Ana	Capela
B262	Lamas do Vouga	Capela de Santa Eufémia	Capela
B263	Lamas do Vouga	Capela de S. Brás	Capela
B264	Lamas do Vouga	Capela de S. Pedro	Capela
B265	Lamas do Vouga	Capela de S. Gonçalinho	Capela
B266	Lamas do Vouga	Capela de S. Tiago	Capela
B267	Lamas do Vouga	Capela de Santa Ana	Capela
B268	Lamas do Vouga	Capela de Santa Eufémia	Capela
B269	Lamas do Vouga	Capela de S. Simão	Capela
B270	Lamas do Vouga	Capela de S. Gonçalinho	Capela
B271	Lamas do Vouga	Capela de S. Tiago	Capela
B272	Lamas do Vouga	Capela de Santa Ana	Capela
B273	Lamas do Vouga	Capela de Santa Eufémia	Capela
B274	Lamas do Vouga	Capela de S. Brás	Capela
B275	Lamas do Vouga	Capela de S. Pedro	Capela
B276	Lamas do Vouga	Capela de S. Gonçalinho	Capela
B277	Lamas do Vouga	Capela de S. Tiago	Capela
B278	Lamas do Vouga	Capela de Santa Ana	Capela
B279	Lamas do Vouga	Capela de Santa Eufémia	Capela
B280	Lamas do Vouga	Capela de S. Simão	Capela
B281	Lamas do Vouga	Capela de S. Gonçalinho	Capela
B282	Lamas do Vouga	Capela de S. Tiago	Capela
B283	Lamas do Vouga	Capela de Santa Ana	Capela
B284	Lamas do Vouga	Capela de Santa Eufémia	Capela
B285	Lamas do Vouga	Capela de S. Brás	Capela
B286	Lamas do Vouga	Capela de S. Pedro	Capela
B287	Lamas do Vouga	Capela de S. Gonçalinho	Capela
B288	Lamas do Vouga	Capela de S. Tiago	Capela
B289	Lamas do Vouga	Capela de Santa Ana	Capela
B290	Lamas do Vouga	Capela de Santa Eufémia	Capela
B291	Lamas do Vouga	Capela de S. Simão	Capela
B292	Lamas do Vouga	Capela de S. Gonçalinho	Capela
B293	Lamas do Vouga	Capela de S. Tiago	Capela
B294	Lamas do Vouga	Capela de Santa Ana	Capela
B295	Lamas do Vouga	Capela de Santa Eufémia	Capela
B296	Lamas do Vouga	Capela de S. Brás	Capela
B297	Lamas do Vouga	Capela de S. Pedro	Capela
B298	Lamas do Vouga	Capela de S. Gonçalinho	Capela
B299	Lamas do Vouga	Capela de S. Tiago	Capela
B300	Lamas do Vouga	Capela de Santa Ana	Capela
B301	Lamas do Vouga	Capela de Santa Eufémia	Capela
B302	Lamas do Vouga	Capela de S. Simão	Capela
B303	Lamas do Vouga	Capela de S. Gonçalinho	Capela
B304	Lamas do Vouga	Capela de S. Tiago	Capela
B305	Lamas do Vouga	Capela de Santa Ana	Capela
B306	Lamas do Vouga	Capela de Santa Eufémia	Capela
B307	Lamas do Vouga	Capela de S. Brás	Capela
B308	Lamas do Vouga	Capela de S. Pedro	Capela
B309	Lamas do Vouga	Capela de S. Gonçalinho	Capela
B310	Lamas do Vouga	Capela de S. Tiago	Capela
B311	Lamas do Vouga	Capela de Santa Ana	Capela
B312	Lamas do Vouga	Capela de Santa Eufémia	Capela
B313	Lamas do Vouga	Capela de S. Simão	Capela
B314	Lamas do Vouga	Capela de S. Gonçalinho	Capela
B315	Lamas do Vouga	Capela de S. Tiago	Capela
B316	Lamas do Vouga	Capela de Santa Ana	Capela
B317	Lamas do Vouga	Capela de Santa Eufémia	Capela
B318	Lamas do Vouga	Capela de S. Brás	Capela
B319	Lamas do Vouga	Capela de S. Pedro	Capela
B320	Lamas do Vouga	Capela de S. Gonçalinho	Capela
B321	Lamas do Vouga	Capela de S. Tiago	Capela
B322	Lamas do Vouga	Capela de Santa Ana	Capela
B323	Lamas do Vouga	Capela de Santa Eufémia	Capela
B324	Lamas do Vouga	Capela de S. Simão	Capela
B325	Lamas do Vouga	Capela de S. Gonçalinho	Capela
B326	Lamas do Vouga	Capela de S. Tiago	Capela
B327	Lamas do Vouga	Capela de Santa Ana	Capela
B328	Lamas do Vouga	Capela de Santa Eufémia	Capela
B329	Lamas do Vouga	Capela de S. Brás	Capela
B330	Lamas do Vouga	Capela de S. Pedro	Capela
B331	Lamas do Vouga	Capela de S. Gonçalinho	Capela
B332	Lamas do Vouga	Capela de S. Tiago	Capela
B333	Lamas do Vouga	Capela de Santa Ana	Capela
B334	Lamas do Vouga	Capela de Santa Eufémia	Capela
B335	Lamas do Vouga	Capela de S. Simão	Capela
B336	Lamas do Vouga	Capela de S. Gonçalinho	Capela
B337	Lamas do Vouga	Capela de S. Tiago	Capela
B338	Lamas do Vouga	Capela de Santa Ana	Capela
B339	Lamas do Vouga	Capela de Santa Eufémia	Capela
B340	Lamas do Vouga	Capela de S. Brás	Capela
B341	Lamas do Vouga	Capela de S. Pedro	Capela
B342	Lamas do Vouga	Capela de S. Gonçalinho	Capela
B343	Lamas do Vouga	Capela de S. Tiago	Capela
B344	Lamas do Vouga	Capela de Santa Ana	Capela
B345	Lamas do Vouga	Capela de Santa Eufémia	Capela
B346	Lamas do Vouga	Capela de S. Simão	Capela
B347	Lamas do Vouga	Capela de S. Gonçalinho	Capela
B348	Lamas do Vouga	Capela de S. Tiago	Capela
B349	Lamas do Vouga	Capela de Santa Ana	Capela
B350	Lamas do Vouga	Capela de Santa Eufémia	Capela
B351	Lamas do Vouga	Capela de S. Brás	Capela
B352	Lamas do Vouga	Capela de S. Pedro	Capela
B353	Lamas do Vouga	Capela de S. Gonçalinho	Capela
B354	Lamas do Vouga	Capela de S. Tiago	Capela
B355	Lamas do Vouga	Capela de Santa Ana	Capela
B356	Lamas do Vouga	Capela de Santa Eufémia	Capela
B357	Lamas do Vouga	Capela de S. Simão	Capela
B358	Lamas do Vouga	Capela de S. Gonçalinho	Capela
B359	Lamas do Vouga	Capela de S. Tiago	Capela
B360	Lamas do Vouga	Capela de Santa Ana	Capela
B361	Lamas do Vouga	Capela de Santa Eufémia	Capela
B362	Lamas do Vouga	Capela de S. Brás	Capela
B363	Lamas do Vouga	Capela de S. Pedro	Capela
B364	Lamas do Vouga	Capela de S. Gonçalinho	Capela
B365	Lamas do Vouga	Capela de S. Tiago	Capela
B366	Lamas do Vouga	Capela de Santa Ana	Capela
B367	Lamas do Vouga	Capela de Santa Eufémia	Capela
B368	Lamas do Vouga	Capela de S. Simão	Capela
B369	Lamas do Vouga	Capela de S. Gonçalinho	Capela
B370	Lamas do Vouga	Capela de S. Tiago	Capela
B371	Lamas do Vouga	Capela de Santa Ana	Capela
B372	Lamas do Vouga	Capela de Santa Eufémia	Capela
B373	Lamas do Vouga	Capela de S. Brás	Capela
B374	Lamas do Vouga	Capela de S. Pedro	Capela
B375	Lamas do Vouga	Capela de S. Gonçalinho	Capela
B376	Lamas do Vouga	Capela de S. Tiago	Capela
B377	Lamas do Vouga	Capela de Santa Ana	Capela
B378	Lamas do Vouga	Capela de Santa Eufémia	Capela
B379	Lamas do Vouga	Capela de S. Simão	Capela
B380	Lamas do Vouga	Capela de S. Gonçalinho	Capela
B381	Lamas do Vouga	Capela de S. Tiago	Capela
B382	Lamas do Vouga	Capela de Santa Ana	Capela
B383	Lamas do Vouga	Capela de Santa Eufémia	Capela
B384	Lamas do Vouga	Capela de S. Brás	Capela
B385	Lamas do Vouga	Capela de S. Pedro	Capela
B386	Lamas do Vouga	Capela de S. Gonçalinho	Capela
B387	Lamas do Vouga	Capela de S. Tiago	Capela
B388	Lamas do Vouga	Capela de Santa Ana	Capela
B389	Lamas do Vouga	Capela de Santa Eufémia	Capela
B390	Lamas do Vouga	Capela de S. Simão	Capela
B391	Lamas do Vouga	Capela de S. Gonçalinho	Capela
B392	Lamas do Vouga	Capela de S. Tiago	Capela
B393	Lamas do Vouga	Capela de Santa Ana	Capela
B394	Lamas do Vouga	Capela de Santa Eufémia	Capela
B395	Lamas do Vouga	Capela de S. Brás	Capela
B396	Lamas do Vouga	Capela de S. Pedro	Capela
B397	Lamas do Vouga	Capela de S. Gonçalinho	Capela
B398	Lamas do Vouga	Capela de S. Tiago	Capela
B399	Lamas do Vouga	Capela de Santa Ana	Capela
B400	Lamas do Vouga	Capela de Santa Eufémia	Capela
B401	Lamas do Vouga	Capela de S. Simão	Capela
B402	Lamas do Vouga	Capela de S. Gonçalinho	Capela
B403	Lamas do Vouga	Capela de S. Tiago	Capela
B404	Lamas do Vouga	Capela de Santa Ana	Capela
B405	Lamas do Vouga	Capela de Santa Eufémia	Capela

Legenda

Património Cultural Classificado

- Monumento Nacional
- Imóvel de Interesse Público
- Imóvel de Interesse Municipal

Imóveis em Vias de Classicação

- Imóveis em Vias de Classificação

Imóveis Passíveis de Classificação

- Património Passível de Classificação

Imóveis de Interesse Patrimonial

- Espaço Histórico-Cultural
- Igrejas Paroquiais
- Capelas
- Escolas 1º Ciclo Ensino Básico
- Estações da Linha do Vale do Vouga
- Casas de Guarda Florestal
- Revivalismo e Ecletismo
- Outros Imóveis de Valor Patrimonial

Património Arqueológico

- Património Arqueológico
- Polígono da Estação Arqueológica do Cabeço do Vouga
- Polígono da Necrópole das Almas Santas do Passal
- Limite de Concelho
- Limite de Freguesia

Fontes:
CMA - Câmara Municipal de Águeda

Cartografia de Base: Cartografia oficial da SCN 10K - MNT homologada pelos despachos nº 23815/2008 (2ª série) e nº 6903/2009 (2ª série) e propriedade da Associação de Municípios do Baixo Vouga. Ortofotomapa: Ortofotomapa da Associação de Municípios do Baixo Vouga, Sistemas Informáticos de Apoio à Gestão do Território, S.A., com 1m. Fotogrametria realizada entre 1997 e 2000. Exatidão posicional: Planimetria: 1,7m de erro, fotografia 3D e curvas de nível: 2m de erro. Limites Administrativos: IGP - Instituto Geográfico Português (CAOP 2008.0).

196-2	197-1	197-2	198-1
195-4	196-3	196-4	197-3
195-3	195-1	195-2	196-1
194-4	194-3	194-2	194-1

1ª REVISÃO DO PLANO DIRETOR MUNICIPAL DE ÁGUEDA

ÁGUEDA
CÂMARA MUNICIPAL

1:10.000
0 45 90 180m

SIG
COORDENADAS RETANGULARES
SISTEMA DE REFERÊNCIA: DATUM WGS84
ELIPSÓIDE: HAYFORD, DATUM: 73
ALTIMETRIA: DATUM ALTIMÉTRICO DE CASCAIS

PLANTA DE ORDENAMENTO

PATRIMÓNIO

197-1

SETEMBRO 2011