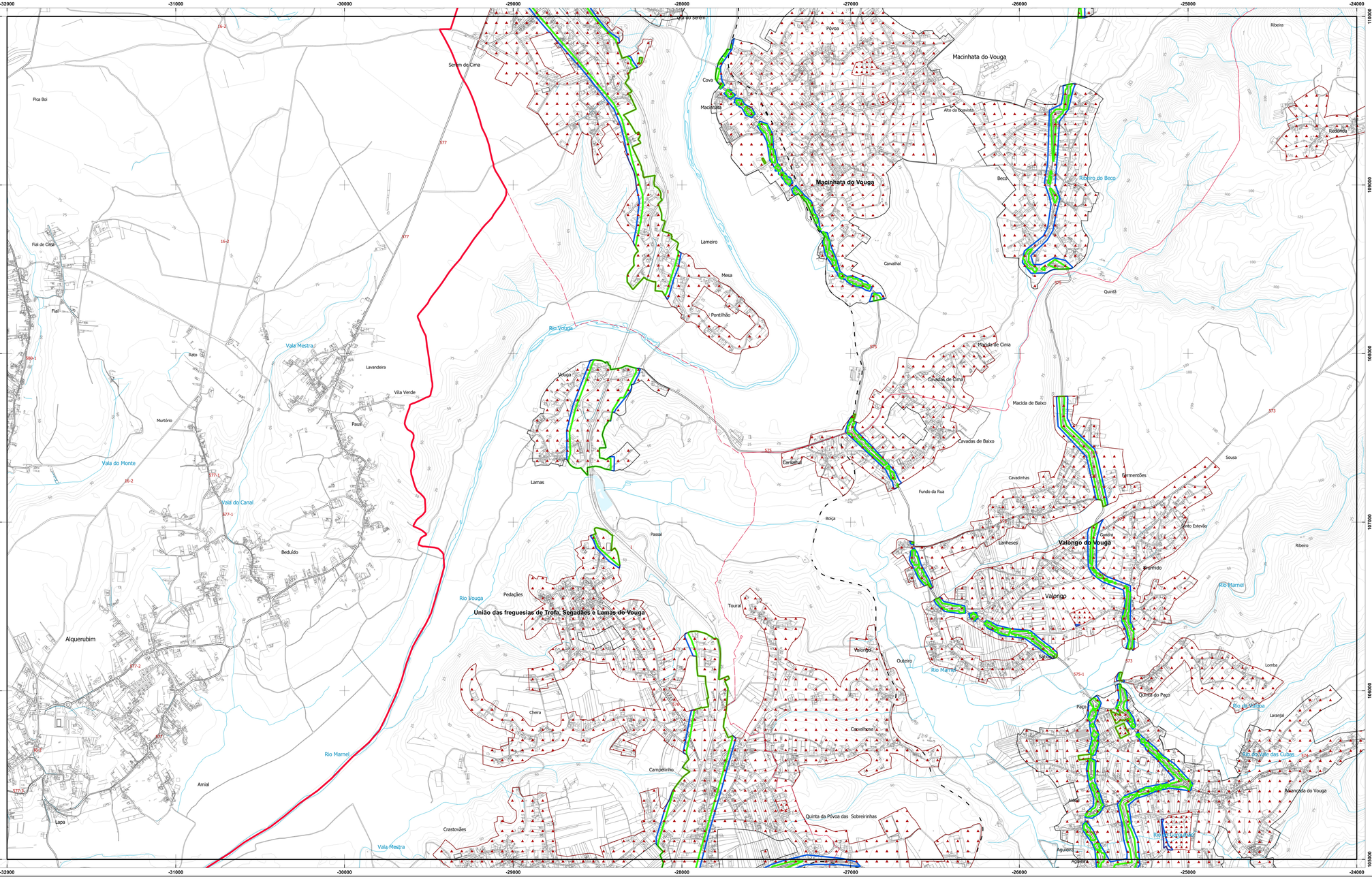
Macinhata do Vouga
Macinhata do Vouga
Valongo do Vouga
Valongo
União das freguesias de Trofa, Segadães e Lamas do Vouga
Rio Vouga
Rio Marnel
Vala Mestra
Vala do Monte
Vala do Canal
Ribeiro do Beco
Rio da Mesada
Rio Vale das Cubas
Rio Alquerubim
Lameiro
Mesa
Pontinhão
Carvalhal
Quintã
Macida de Cima
Cavadas de Cima
Macida de Baixo
Cavadas de Baixo
Carvalhal
Fundo da Rua
Boiça
Passal
Lamas
Vouga
Pedações
Toural
Valongo
Outeiro
Cheira
Campelinho
Carvalhosa
Quinta da Póvoa das Sobreirinhas
Crastovães
Amial
Alquerubim
Lapa
Beduído
Murtório
Rato
Lavandeira
Vila Verde
Paus
Fial
Fial de Cima
Pica Boi
Senem de Cima
Senem
Cova
Macinhata
Póvoa
Alto da Boavista
Beco
Ribeira
Bedonda
Cavadinhas
Farmentões
Sousa
Lanhesei
Santo Estevão
Ribeiro
Bedrinido
Lomba
Quinta do Paço
Paço
Laranjal
Alagoa
Alamoada do Vouga
Aguieira
Agueira
Ponte
Ponte
Ponte