

1. Introdução

Dando cumprimento ao disposto no Artigo 47º da Lei 2/2007, de 15 de Janeiro (Lei das Finanças Locais), e no nº.2 do Ponto 2 e ponto 13 das Considerações Técnicas do Decreto-Lei nº.54-A/99, de 22 de Fevereiro (Plano Oficial de Contabilidade das Autarquias Locais), foi elaborado o presente relatório, com o objectivo de completar os documentos de prestação de contas relativos ao exercício económico 2010.

O documento citado reflecte e é consentâneo com as apostas estratégicas definidas a nível municipal, designadamente ao nível da educação, cultura, desenvolvimento sustentável e execução de obras de referência para o desenvolvimento social e económico, tais como o Parque Empresarial do Casarão, a requalificação do Parques Escolar e as obras de Requalificação Urbana.

2. Análise da Execução Orçamental

Neste ponto, pretende analisar-se a execução das despesas e receitas, fazendo-se, ainda, uma abordagem à execução orçamental das Grandes Opções do Plano, distinguindo-se, para o efeito, a execução do Plano Plurianual de Investimentos (PPI) e do Plano de Actividades Municipal (PAM).

2.1. Execução do PPI

Analise-se, então a execução do Plano Plurianual de Investimentos, no decorrer do ano de 2010, por objectivo.

Objectivo	2010			
	Valor Previsto	Valor Executado	Desvio	Execução
Serviços Gerais de Administração Pública	643.470,00	256.855,89	386.614,11	39,92%
Segurança e Ordem Públicas	104.000,00	59.550,00	44.450,00	57,26%
Educação	3.547.122,00	1002.504,08	2.544.617,92	28,26%
Saúde	17.850,00	0,00	17.850,00	0,00%
Segurança e Acção Sociais	20.000,00	0,00	20.000,00	0,00%
Habitação	10.000,00	0,00	10.000,00	0,00%
Ordenamento do Território	7.632.977,83	2.940.943,07	4.692.034,76	38,53%
Saneamento	357.673,92	193.971,24	163.702,68	54,23%
Abastecimento de Água	581.520,00	168.314,20	413.205,80	28,94%
Resíduos Sólidos	94.000,00	58.128,94	35.871,06	61,84%
Protecção do Meio Ambiente	607.000,00	88.089,06	518.910,94	14,51%
Cultura	537.500,00	295.332,77	242.167,23	54,95%
Desporto, Recreio e Tempos Livres	340.000,00	40.798,05	299.201,95	12,00%
Arqueologia	48.288,00	33.658,44	14.629,56	69,70%
Iluminação Pública	1624.200,00	257.272,88	1366.927,12	15,84%
Indústria	46.000,00	17.780,97	28.219,03	38,65%
Transportes Rodoviários	2.715.427,34	897.840,86	1.817.586,48	33,06%
Mercados e Feiras	7.500,00	0,00	7.500,00	0,00%
Turismo	395.000,00	52.386,93	342.613,07	13,26%
Totais	19.329.529,09	6.363.427,38	12.966.101,71	32,92%

O quadro que se segue demonstra a comparação da execução do PPI, entre os anos de 2009 e 2010, e ainda o peso relativo de cada rubrica no total do valor executado para o Plano Plurianual de Investimentos dos anos em análise.

Objectivo	2010		2009	
	Valor	%	Valor	%
Serviços Gerais	256.855,89	4,04%	452.194,72	1160%
Segurança e Ordem Públicas	59.550,00	0,94%	0,00	0,00%
Educação	1002.504,08	15,75%	81469,69	2,09%
Saúde	0,00	0,00%	1348,55	0,03%
Segurança e Acção Sociais	0,00	0,00%	0,00	0,00%
Habitação	0,00	0,00%	6.758,00	0,17%
Ordenamento do Território	2.940.943,07	46,22%	949.751,92	24,37%
Saneamento	193.971,24	3,05%	484.895,11	12,44%
Abastecimento de Água	168.314,20	2,65%	502.014,31	12,88%
Resíduos Sólidos	58.128,94	0,91%	65.847,37	1,69%
Protecção do Meio Ambiente	88.089,06	1,38%	178.824,07	4,59%
Cultura	295.332,77	4,64%	539.760,12	13,85%
Desporto, Recreio e Tempos Livres	40.798,05	0,64%	29.215,26	0,75%
Arqueologia	33.658,44	0,53%	20.403,00	0,52%
Iluminação Pública	257.272,88	4,04%	86.155,90	2,21%
Indústria	17.780,97	0,28%		
Transportes Rodoviários	897.840,86	14,11%	384.571,49	9,87%
Mercados e Feiras	0,00	0,00%	1164,96	0,03%
Turismo	52.386,93	0,82%	12.901,70	2,90%
Total Executado	6.363.427,38	100,00%	3.897.277,17	100,00%
Total Previsto	19.329.529,09		24.405.445,92	
% Execução	32,92%		15,97%	

Do valor total previsto para 2010, de 19.329.529,09€, conseguiu-se uma taxa de execução de 69,1%, numa óptica de cabimentos.

A taxa de execução de investimento em 2010 sofreu um acréscimo de 16,95 pontos percentuais face a 2009, o que se traduziu no aumento de 2.466.150,21€. Neste âmbito, destaca-se a evolução das taxas das rubricas de Educação, do Ordenamento do Território e da Iluminação Pública.

Relativamente à Educação, eixo que consideramos estruturante para o município, o aumento do investimento foi de 13,66 pontos percentuais, o que consubstancia na execução de obras como a Requalificação da EB 1,2,3 Fernando Caldeira, na recuperação de edifícios escolares e aquisição de terrenos para Construção dos Centros Educativos. A aposta nesta área consiste na valorização do potencial humano e uma aposta no futuro do concelho.

O Ordenamento do Território, cujo aumento foi de 21,85 pontos percentuais entre 2009 e 2010, integra o conjunto de investimentos iniciados com o objectivo de promover o desenvolvimento económico do Concelho, por um lado, e o desenvolvimento sustentável, por outro, reflectindo a aposta na qualificação dos espaços públicos, o investimento significativo para a execução de projectos ao longo de toda a cidade com o intuito de valorizar as áreas verdes e espaços de lazer na cidade, melhorar a qualidade visual e funcional, progredir nas respostas sociais de apoio à população local e incrementar hábitos colectivos de utilização da cidade.

Neste ponto é necessário realçar a aquisição dos terrenos para o Parque empresarial do Casarão, Construção do Açude no rio de Águeda e a Requalificação da Margem Norte do Rio de Águeda, entre a Praça da Republica e as Instalações do Instituto da Vinha e do Vinho.

O aumento de investimento na Iluminação Pública consubstancia a aposta Camarária na aquisição de luminárias Led com vista à diminuição dos custos correntes com iluminação, garantindo maior sustentabilidade financeira e ambiental.

2.2. Execução do PAM

Objectivo	2010			
	Valor Previsto	Valor Executado	Desvio	Execução
Serviços Gerais	138.100,00	76.350,58	61.749,42	55,29%
Segurança e Ordem Públicas	211.400,00	154.843,64	56.556,36	73,25%
Educação	2.935.780,00	2.235.025,93	700.754,07	76,13%
Saúde	10.000,00	0,00	10.000,00	0,00%
Segurança e Acção Social	499.500,00	300.930,22	190.569,78	60,25%
Habitação	166.000,00	96.000,00	70.000,00	57,83%
Ordenamento do Território	1.820.980,00	867.222,76	953.757,24	47,62%
Saneamento	531.000,00	525.162,32	5.837,68	98,90%
Abastecimento de Água	61.880,00	23.516,15	38.363,85	38,00%
Resíduos Sólidos	930.000,00	784.200,26	145.799,74	84,32%
Protecção do Meio Ambiente	496.700,00	187.456,28	309.243,72	37,74%
Cultura	1.268.900,00	685.720,52	583.179,48	54,04%
Desporto, Recreio e Tempos Livres	108.150,00	367.906,28	650.243,72	36,13%
Arqueologia	19.000,00	0,00	19.000,00	0,00%
Agricultura, pecuária, silvicultura, caça e pesca	30.000,00	30.000,00	0,00	100,00%
Iluminação Pública	127.000,00	1.500,00	125.500,00	1,18%
Indústria	21.000,00	1.000,00	20.000,00	4,76%
Transportes Rodoviários	436.600,00	260.988,30	175.611,70	59,78%
Comércio e Turismo	358.000,00	213.784,36	144.215,64	59,72%
Transferências Entre Administrações	488.429,00	438.443,34	49.985,66	89,77%
Totais	11.568.419,00	7.250.058,94	4.318.360,06	62,67%

Da análise do quadro, verifica-se uma execução de 62,67% do PAM em 2010.

Podem-se verificar taxas de execução elevadas ao nível das rubricas de Educação (76,13%), Saneamento e Resíduos Sólidos (98,90% e 84,32%, respectivamente) e do Sector Primário – Agricultura (100%).

No quadro seguinte, pode aferir-se do peso de cada objectivo na execução do PAM, quer no exercício económico em análise, quer por comparação com o ano transacto.

Objectivo	2010		2009	
	Valor	%	Valor	%
Serviços Gerais	76.350,58	105%	101.759,15	129%
Segurança e Ordem Públicas	54.843,64	2,14%	223.964,81	2,85%
Educação	2.235.025,93	30,83%	1.947.986,34	24,76%
Saúde	0,00	0,00%	0,00	0,00%
Segurança e Acção Sociais	300.938,22	4,15%	408.572,21	5,19%
Habitação	96.000,00	1,32%	75.000,00	0,95%
Ordenamento do Território	867.222,76	11,96%	1.388.010,04	17,64%
Saneamento	525.162,32	7,24%	646.891,68	8,22%
Abastecimento de Água	23.516,15	0,32%	53.606,74	0,68%
Resíduos Sólidos	784.200,26	10,82%	747.538,11	9,50%
Protecção do Meio Ambiente	187.456,28	2,59%	297.315,19	3,78%
Cultura	685.720,52	9,46%	790.150,79	10,04%
Desporto, Recreio e Tempos Livres	367.906,28	5,07%	520.911,18	6,62%
Arqueologia	0,00	0,00%	3.487,60	0,04%
Agríc., pecuária, silvicultura, caça e pesc.	30.000,00	0,41%	20.000,00	0,25%
Iluminação pública	1500,00	0,02%	7.470,00	0,09%
Indústria	1000,00	0,00%	0,00	0,00%
Transportes Rodoviários	260.988,30	3,60%	53.153,75	0,68%
Comércio e Turismo	213.784,36	2,95%	328.922,41	4,18%
Transferências Entre Administrações	438.443,34	6,05%	251.762,73	3,20%
Total Executado	7.250.058,94	100,0%	7.866.505,76	100,00%
Total Previsto	11.568.419,00		12.120.179,00	
% Execução	62,67%		64,90%	

Relativamente ao quadro infra, realçamos o peso dos seguintes objectivos:

- Educação, com uma progressão positiva de 24,76% em 2009 para 30,83% em 2010;

Handwritten signature

- Cultura: tem merecido a aposta por parte da Autarquia enquanto um veículo para o desenvolvimento de uma sociedade mais criativa, sendo os investimentos no sector propulsor de externalidades positivas não apenas ao nível social, mas também ao nível da promoção do desenvolvimento económico e local. Mesmo com a redução de 0,58 pontos percentuais ao nível deste objectivo, o Município conseguiu alavancar os mesmos projectos e acções promovidos em 2009, tais como AgitÁgueda, as Sexta-Feiras Culturais e a Festa do Leitão, bem como em eventos desportivos - Mundial de MotoCross e a Prova de BTT Vale do Vouga – que de ano para ano tem vindo a ser um ser um ponto de referência para muitos visitantes.

2.3. Execução das Despesas e Receitas

Aborda-se, de seguida, a execução orçamental das despesas e receitas relativas ao Orçamento de 2010, cuja execução agora se analisa.

Tem-se, deste modo, uma percepção da taxa de execução do orçamento na sua globalidade.

Controlo Orçamental	2010			
	Valor Previsto	Valor Executado	Desvio	% Execução
Receita	48.625.324,92	28.669.554,83	19.955.770,09	58,96%
Despesa	48.625.325,02	28.576.832,27	20.048.492,75	58,77%

A execução subiu comparativamente a 2009 em 8%.

2.3.1. Execução Orçamental da Receita

No capítulo da receita, a taxa de execução foi de 58,96%, atingindo uma percentagem de 82,64% nas receitas correntes, e uma percentagem de 27,49% nas receitas de capital.

O quadro e gráfico seguinte mostram a execução das receitas correntes e de capital bem como a sua estrutura, ocorrida em 2010, por grandes rubricas da classificação económica.

Comparativamente ao ano 2009 existe uma diminuição da percentagem de execução da receita corrente, e um aumento substancial da percentagem de execução de receita de capital, passando de 16,11% em 2009 para 27,46% em 2010.



Orçamento da Receita	2010			
	Valor Previsto	Valor Executado	Desvio	% Execução
Receitas Correntes				
01. Impostos Directos	8.480.000,00	7.862.347,07	617.652,93	92,72%
02. Impostos Indirectos	401.000,00	223.358,69	177.741,31	55,69%
04. Taxas, Multas e O. Penalid.	875.500,00	489.821,92	385.678,08	55,95%
05. Rendimentos de Propriedade	70.000,00	8.066,04	61.933,96	11,52%
06. Transferências Correntes	11.339.148,00	10.184.540,01	1.154.607,99	89,82%
07. Venda de Bens e Serv. Corren.	6.235.000,00	4.016.087,66	2.218.912,34	64,41%
08. Outras Receitas Correntes	261.000,00	74.366,03	186.633,97	28,49%
Total de Receitas Correntes	27.661.748,00	22.858.587,42	4.803.160,58	82,64%
Receitas de Capital				
09. Venda de Bens de Investimento	210.000,00	0,00	210.000,00	0,00%
10. Transferências de Capital	15.193.576,92	4.781.067,46	10.412.509,46	31,47%
11. Activos Financeiros	10.000,00	0,00	10.000,00	0,00%
12. Passivos Financeiros	5.500.000,00	970.000,00	4.530.000,00	17,64%
13. Outras Receitas de Capital	10.000,00	0,00	10.000,00	0,00%
Total de Receitas de Capital	20.923.576,92	5.751.067,46	15.172.509,46	27,49%
15. Reposições Não Abatidas	40.000,00	59.899,95	-19.899,95	149,75%
Total das Receitas	48.625.324,92	28.669.554,83	19.955.770,09	58,96%

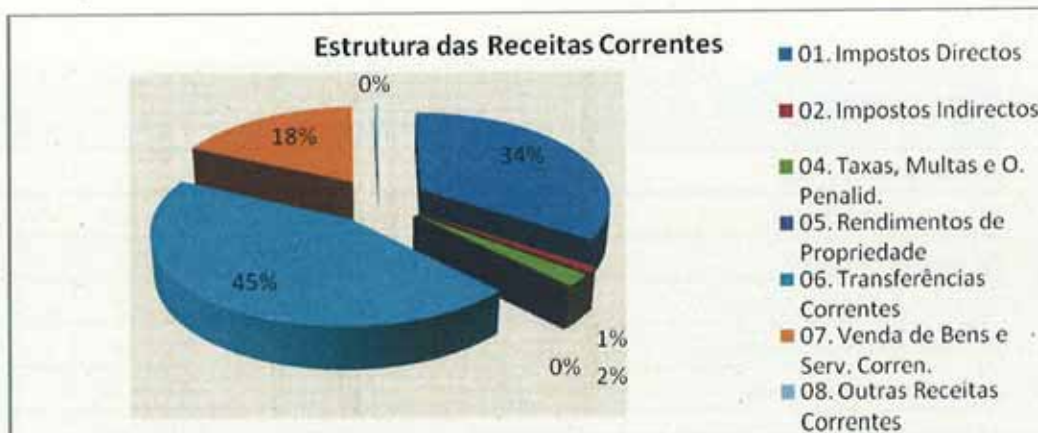

Com os gráficos seguintes pretende analisar-se a evolução da execução das receitas no exercício económico 2010 com os exercícios económicos anteriores, distinguindo-se as receitas correntes das de capital.

Handwritten signature

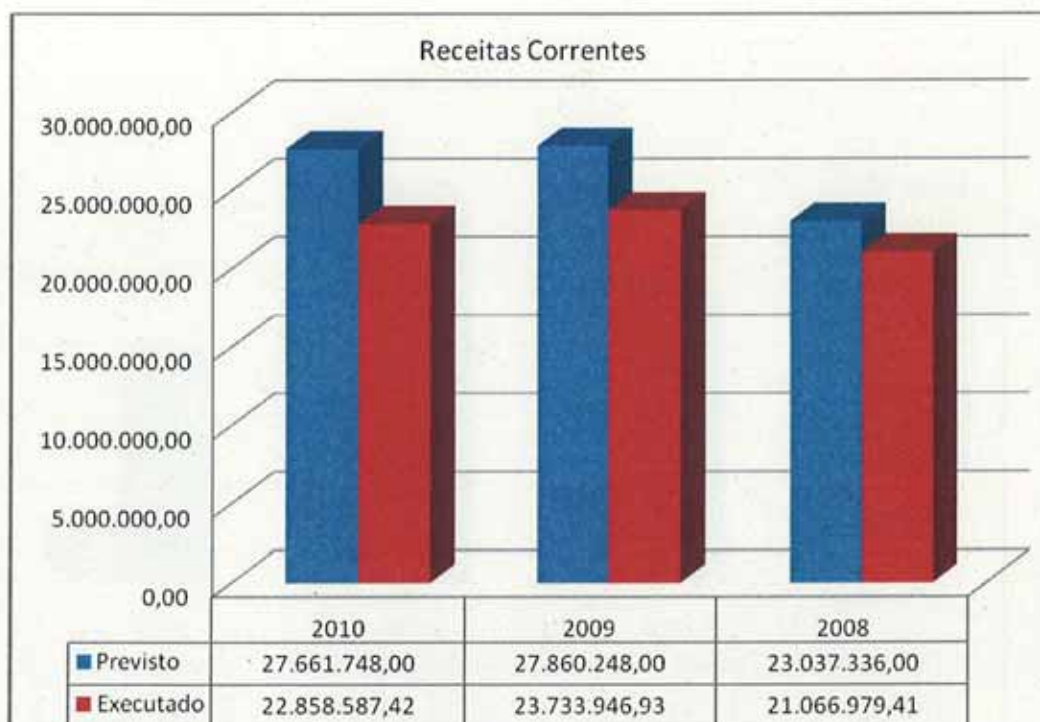

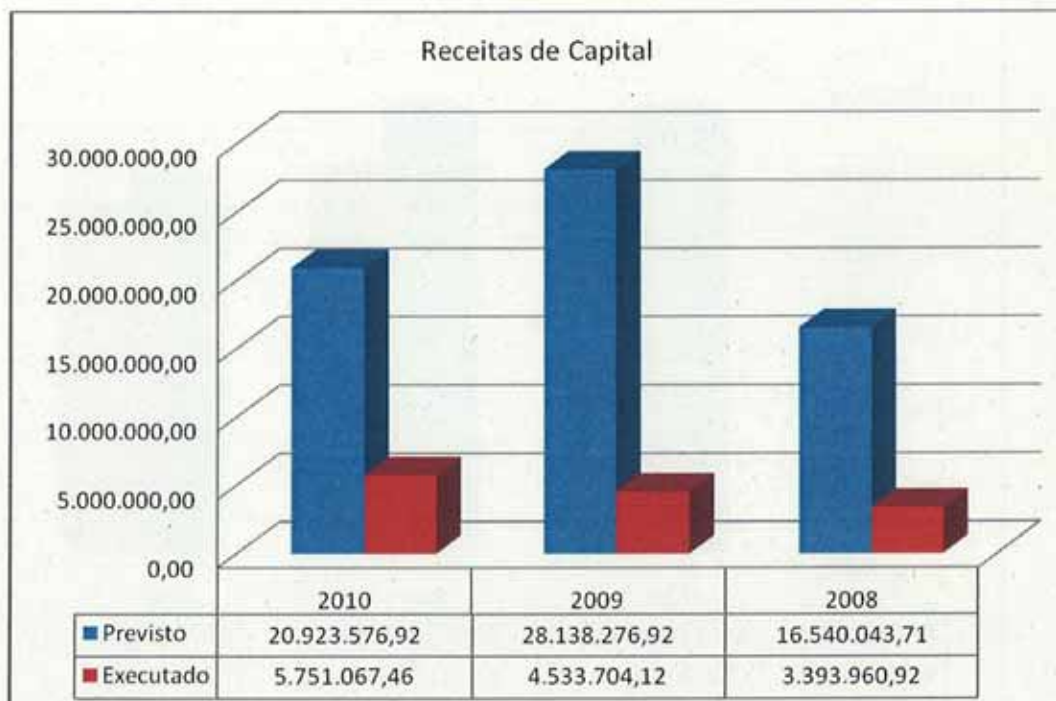

Na evolução das receitas correntes no período de 2009/2010 realça-se a diminuição das transferências do Governo Central para a Autarquia na ordem de 1 milhão de euros.

2.3.2. Execução Orçamental das Despesas

No capítulo da despesa, a taxa de execução, foi de 58,77%, com as despesas correntes a atingirem os 78,59% do orçamentado e as de capital 36,91%.

O próximo mapa e gráficos apresentam, por classificação económica, o comportamento das despesas correntes e de capital durante o ano agora em análise.

Orçamento das Despesas	2010			
	Valor Previsto	Valor Executado	Desvio	% Execução
Despesas Correntes				
01. Despesas com Pessoal	9.069.500,00	8.350.772,33	718.727,97	92,08%
02. Aquisição de Bens e Serviços	2.865.086,83	9.228.278,90	3.636.807,93	71,73%
03. Juros e Outros Encargos	558.000,00	132.448,51	425.551,49	23,74%
04. Transferências Correntes	2.808.609,00	2.177.873,78	630.735,22	77,54%
06. Outras Despesas Correntes	202.000,00	153.912,94	48.087,06	76,19%
Total de Despesas Correntes	25.503.195,93	20.043.286,26	5.459.909,67	78,59%
Despesas de Capital				
07. Aquisição de Bens de Capital	19.329.529,09	6.363.427,38	12.966.101,71	32,92%
08. Transferências de Capital	2.777.100,00	1.254.296,84	1.522.803,16	45,17%
09. Activos Financeiros	65.500,00	0,00	65.500,00	0,00%
10. Passivos Financeiros	950.000,00	915.821,79	34.178,21	96,40%
Total de Despesas de Capital	23.122.129,09	8.533.546,01	14.588.583,08	36,91%
Total das Despesas	48.625.325,02	28.576.832,27	20.048.492,75	58,77%

Do quadro anterior, resultaram os seguintes gráficos:

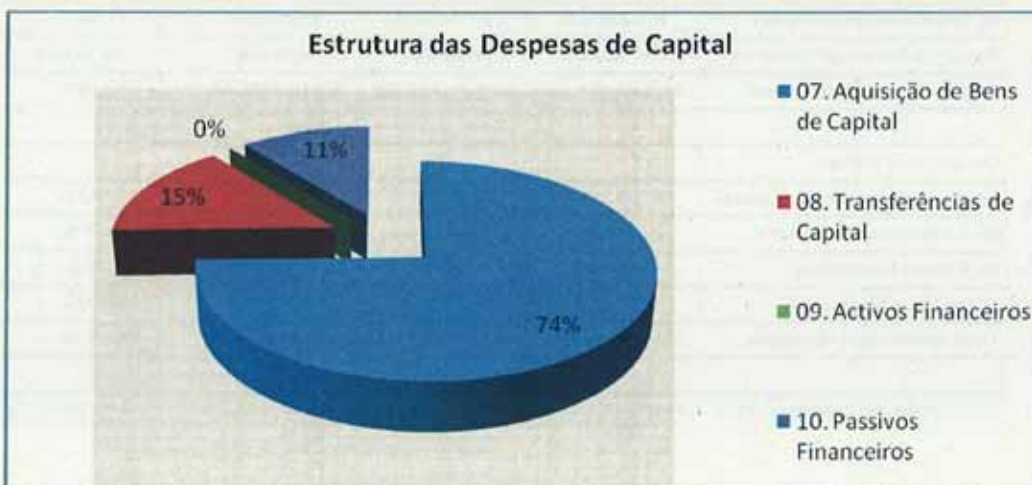
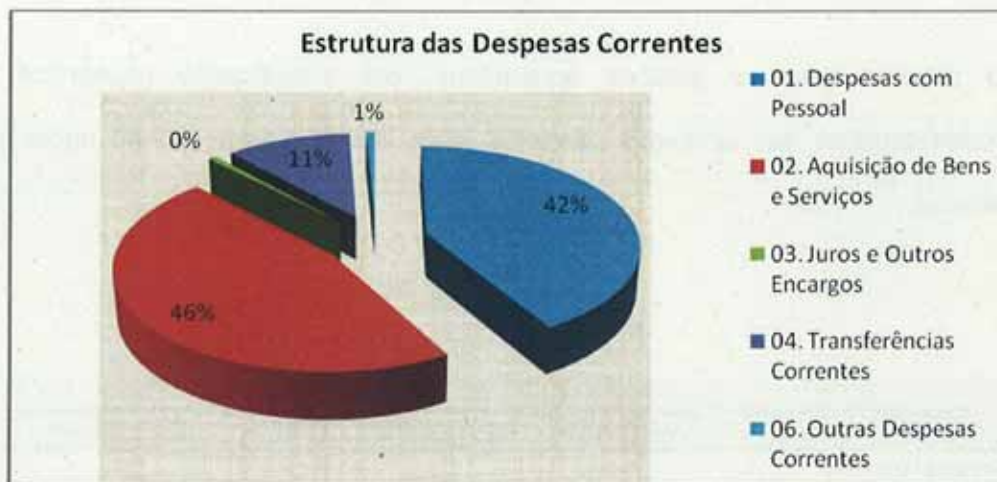

Os mapas seguintes mostram a evolução da despesa corrente e de capital de 2008 a 2010.

Handwritten signature

Despesas Correntes

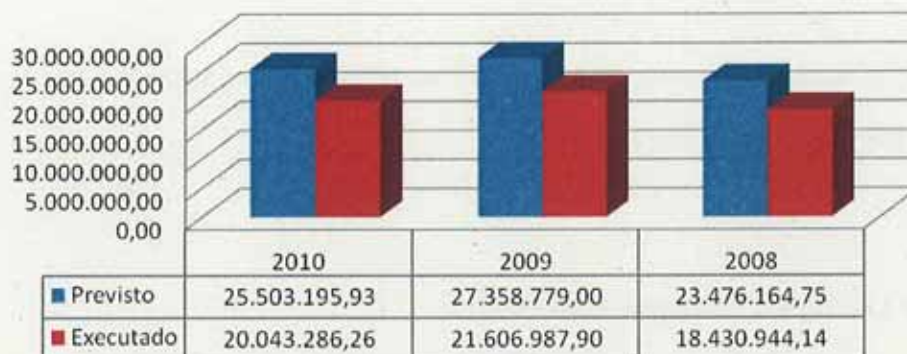

Despesas de Capital

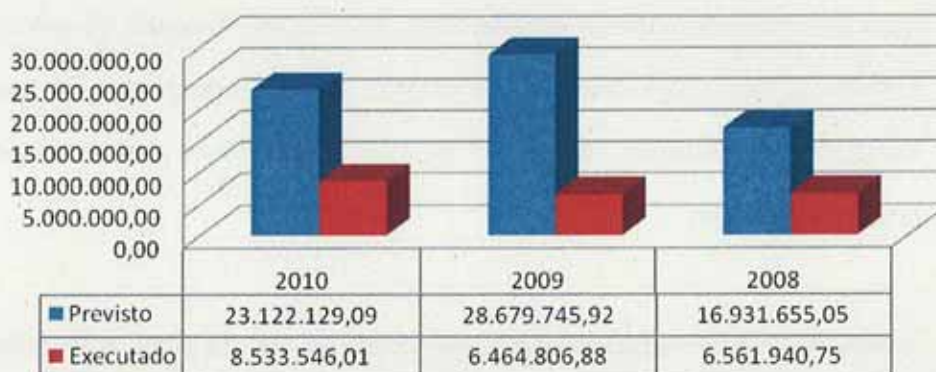

O valor previsto das despesas correntes foi de 25.503.195,93€ e o executado de 20.043.286,26€. Apura-se uma diminuição da despesa corrente executada de 1.563.701,64€ de 2009 para 2010. Este aspecto está relacionado com a redução nos custos com as Despesas com o Pessoal e na Aquisição de Bens e Serviços.

Cel lu

É de realçar o aumento da execução das despesas de capital que aumentaram em 32% entre 2009 e 2010.

3. Limites de Encargos com Pessoal

De acordo com o Decreto-Lei n.º 116/84, de 6 de Abril, com a nova redacção dada pela Lei nº44/85 de 13 de Setembro, as despesas com o pessoal do quadro da nova estrutura não poderão exceder 60% das receitas correntes do ano económico anterior ao respectivo exercício. Do mesmo modo, as despesas com pessoal em qualquer outra situação, não podem exceder 25% do limite para as despesas com pessoal do quadro.

Assim, relativamente aos valores dispendidos no ano de 2010, a situação é a que de seguida se apresenta nos quadros.

Pessoal do Quadro – 60% das Receitas Correntes arrecadadas em 2009

	Limite		Execução 2010	
		%	31 de Dezembro	% Execução
Receitas Correntes - 2009	23.733.946,93	%		
Despesas com Pessoal do quadro-2010	14.240.368,16	60%	5.250.872,27	22%

Pessoal em qualquer outra situação – 25% do limite permitido para as despesas com pessoal do quadro.

	Limite		Execução 2010	
			31 de Dezembro	% Execução
Pessoal do Quadro - 2010	14.240.368,16	%		
Pessoal em qualquer outra situação-2010	3.560.092,04	25%	689.503,00	4,8%

Pode-se constatar que os limites legalmente impostos para despesas com pessoal foram cumpridos pelo Município no exercício económico de 2010.

4. Análise da Situação Económica e Financeira

A análise da situação financeira do Município far-se-á utilizando os seguintes elementos:

- 4.1. Balanço
- 4.2. Demonstração de Resultados
- 4.3. Rácios

4.1. Balanço

O Balanço e o Sistema Contabilístico adequam-se ao previsto no Plano Oficial de Contabilidade das Autarquias Locais (POCAL), espelhando a situação patrimonial da Autarquia a 31 de Dezembro de 2010.

ACTIVO	2010			2009	
	Valor	Estrutura %	Variação %	Valor	Estrutura %
Imobilizações	79.229.477,87	93,58%	-0,6%	79.788.893	92,86%
Existências	3.507.162,25	4,4%	6,04%	3.307.504,94	3,85%
Realizável a Curto Prazo	265.915,81	0,3%	-55,97%	603.990,66	0,70%
Disponível	1432.624,69	1,69%	7,29%	1.335.294,92	1,56%
Acréscimos e Diferimentos	233.038,31	0,28%	-73,57%	881.854,26	1,03%
	84.668.172,93	100,00%		85.847.461,71	100,00%
FUNDOS PRÓPRIOS + PASSIVO					
Fundos Próprios	60.780.481,30	71,79%	-1,54%	61.728.922,52	71,91%
Exigível a M/L Prazo	7.493.194,7	8,85%	0,73%	7.438.796,79	8,67%
Exigível a Curto Prazo	4.520.491,28	5,34%	-4,32%	4.724.560,82	5,50%
Clientes e Utentes c/ Caução	12.392,29	0,02%	10%	10.566,95	0,02%
Acréscimos e Diferimentos	11691688,59	13,81%	-0,70%	11.774.644,63	13,72%
	84.668.172,93	100,00%		85.847.461,71	100,00%

Do quadro anterior, pode verificar-se que o Balanço manteve a sua estrutura praticamente inalterada em relação a 2009, continuando o Activo Imobilizado a representar cerca de 93,58%, não restando, para as outras rubricas, grande expressividade.

Salienta-se o forte decréscimo da rubrica acréscimos e diferimentos motivado pela passagem da facturação da água e saneamento para a empresa AdRA e ao registo do 4º Trimestre da renda de concessão da EDP no próprio ano.

No que se refere aos Fundos Próprios e Passivo, a rubrica com maior expressão é a de Fundos Próprios com uma percentagem de 71,79%.

4.2. Demonstração de Resultados

A demonstração de resultados apresenta-se como mais uma peça importante na análise financeira do exercício, pois traduz a formação dos resultados, num dado momento, decorrentes da actividade da entidade.

Vejamos, então, o comportamento de custos e proveitos no ano de 2010, no quadro seguinte.

cel *lu*

CUSTOS E PERDAS	2010			2009	
	Valor	Estrutura %	Varição %	Valor	Estrutura %
Custo das Mercadorias consum.	584.586,15	2,23%	-26,24%	792.543,30	2,83%
Fornecimentos e Serviços Externos	8.557.039,01	32,59%	-2,33%	8.761.561,69	31,32%
Custos com o Pessoal	8.276.685,28	31,52%	-8,44%	9.040.107,66	32,32%
Amortizações do Exercício	6.193.069,60	23,59%	20,67%	5.132.219,11	18,35%
Transf. e Subsídios Correntes concedidos	2.122.513,61	8,08%	-0,02%	2.122.906,09	7,59%
Outros Custos e Perdas Operacionais	63.269,36	0,24%	-9,63%	70.008,59	0,25%
Total dos Custos Operacionais (A)	25.797.163,01	98,25%	-0,47%	25.919.346,44	92,66%
Total de Custos e Perdas Financeiras	136.959,76	0,52%	-27,76%	189.599,91	0,68%
(C)	25.934.122,77	98,77%	-0,67%	26.108.946,35	93,34%
Total dos Custos Extraordinários	1528.180,04	5,82%	-22,94%	1983.087,63	7,09%
Total dos Custos e Perdas (E)	27.462.302,81	104,59%	-2,24%	28.092.033,98	100,43%
Resultado Liquidado Exercício	-1205.166,96	-4,59%	904,25%	-120.006,75	-0,43%
Total dos Custos + RL	26.257.135,85			27.972.027,23	
PROVEITOS E GANHOS		%	%		%
Vendas e Prestações de Serviços	3.177.239,42	12,10%	-23,60%	4.158.942,26	15,23%
Impostos e Taxas	8.507.418,44	32,40%	-4,80%	8.936.708,79	29,70%
Variação da Produção					
Trabalhos para a própria entidade					
Proveitos Suplementares	3.286,67	0,01%	-29,37%	4.653,50	0,08%
Transferências e Subsídios Obtidos	13.552.657,58	51,62%	-0,42%	13.610.231,25	41,11%
Outros Proveitos e Ganhos Operacionais					
Total dos Proveitos Operacionais (B)	25.240.602,11	96,13%	-5,50%	26.710.535,80	89,03%
Total dos Proveitos e Ganhos Financeiros	8.066,04	0,03%	-69,13%	26.130,27	0,25%
(D)	25.248.668,15	96,16%	-5,57%	26.736.666,07	89,27%
Total dos Proveitos Extraordinários	1008.467,70	3,84%	-18,37%	1235.361,16	4,73%
Total dos Proveitos e Ganhos (F)	26.257.135,85			27.972.027,23	

RESUMO	2010	2009
Res. Operacionais (B) - (A)	-556.560,90	791.189,36
Res. Financeiros (D-B) - (C-A)	-128.893,72	-163.469,64
Res. Correntes (D) - (C)	-685.454,62	627.719,72
Res. Líquido do Exercício (F) - (E)	-1205.166,96	-120.006,75

Assim, apresenta-se o resultado líquido negativo do exercício de -1.205.166,96€.

O resultado obtido deve-se essencialmente, ao aumento significativo das amortizações pela regularização da conta Imobilizado em Curso.

A variação verificada nos custos com o pessoal deve-se essencialmente à diminuição de 58 funcionários de 2009 para 2010.

4.3. Rácios

Os rácios, enquanto ferramentas de gestão, permitem uma abordagem rápida e dinâmica da evolução dos vários factores financeiros.

Assim, são adiante calculados alguns dos rácios possíveis de elaborar, de modo a permitir uma visão mais abrangente da realidade económico-financeira do Município de Águeda.

RÁCIO	Fórmula de cálculo	2010		2009	
		Valor	%	Valor	%
Cobertura das despesas pelas receitas	Receita Total	28.669.554,83	100,32%	28.302.638,13	100,82%
	Despesa Total	28.576.832,27		28.071.794,78	
Cobertura das despesas s/ recurso a empréstimos	Receita Total - Emprést	27.699.554,83	96,93%	27.802.638,13	99,04%
	Despesa Total	28.576.832,27		28.071.794,78	
Peso das desp. c/ pessoal, nas despesas correntes	Despesa com Pessoal	8.276.685,28	41,29%	9.173.096,30	42,45%
	Despesas Correntes	20.043.286,26		21.606.987,90	
Peso das despesas correntes nas receitas correntes	Despesas Correntes	20.043.286,26	87,68%	21.606.987,90	91,04%
	Receitas Correntes	22.858.587,42		23.733.946,93	
Peso das despesas de capital nas receitas de capital	Despesas de Capital	8.533.546,01	148,38%	6.464.806,88	142,59%
	Receitas de Capital	5.751.067,46		4.533.704,12	

Uma análise igualmente importante é a da relação entre receitas correntes e despesas correntes. Assim, no ano de 2010 temos:

> **Receitas Correntes - Despesas Correntes = 22.858.587,42€ - 20.043.286,26€ = 2.815.301,16€.**

Regista-se, então, uma poupança orçamental, sendo esta diferença canalizada para investimento em despesas de capital.

De realçar que apesar da diminuição de 1 milhão de euros nas transferências para as receitas correntes, a poupança em termos orçamentais canalizadas para investimento em receita de capital foi superior à de 2009, cujo valor se tinha fixado em 2.126.959,03€.

Importante, também, é a análise de rácios relativos ao grau de financiamento do investimento.

Veja-se, de seguida, o cálculo desses rácios.

RÁCIO	Fórmula de cálculo	2010		2009	
		Valor	%	Valor	%
Peso dos empréstimos no investimento	Empréstimos	970.000,00	15,24%	500.000,00	12,83%
	Investimento	6.363.427,38		3.897.277,17	
Peso do investimento na receita total	Investimento	6.363.427,38	22,20%	3.897.277,17	13,77%
	Receita total	28.669.554,83		28.302.638,13	
Peso dos fundos comunitários no investimento	Fundos Comunit.	1433.188,46	22,52%	89.276,38	2,29%
	Investimento	6.363.427,38		3.897.277,17	

Os próximos rácios (económico-financeiros) servem para avaliar a capacidade de fazer face aos compromissos assumidos.

RÁCIO	Fórmula de cálculo	2010		2009	
		Valor	%	Valor	%
Rendibilidade dos fundos próprios	Resultado líquido	-1205.166,96	-1,98%	-120.006,75	-0,8%
	Fundos Próprios	60.780.481,30		61728.922,52	
Rendibilidade dos capitais permanentes	Resultado operacional	-556.560,90	-0,82%	791.189,36	1,14%
	Capitais permanentes	68.273.600,77		69.167.719,31	
Rendibilidade do activo	Resultado operacional	-556.560,90	-0,66%	791.189,36	0,92%
	Activo líquido	84.668.172,93		85.847.461,71	
Solvabilidade	Fundos Próprios	60.780.481,30	498,36%	61728.922,52	500,08%
	Capitais alheios	12.198.003,04		12.343.924,56	
Liquidez geral	Activo circulante	5.438.695,06	120,31%	6.128.544,78	129,72%
	Passivo circulante	4.520.491,28		4.724.560,82	
Autonomia financeira	Activo	84.668.172,93	354,44%	85.847.461,71	355,94%
	Passivo	23.887.691,63		24.118.539,19	

5. Evolução das Dívidas de Curto, Médio e Longo Prazo

O quadro seguinte traduz a evolução da dívida de curto, médio e longo prazo nos últimos três anos.

Designação	31 de Dezembro 2010	31 de Dezembro 2009	31 de Dezembro 2008
Dívida de Médio e Longo Prazo	7.493.119,47	7.438.796,79	7.718.131,55
Empréstimos M/L Prazo	7.493.119,47	7.438.796,79	7.718.131,55
Outros Credores M/L Prazo			
Dívida de Curto Prazo	3.049.179,45	3.153.889,82	1.904.548,61
Fornecedores Conta Corrente	711.725,34	716.904,27	900.638,68
Fornecedores - Factura em Recepção e Conferência	282.673,13	352.144,00	189.826,71
Fornecedores de Imobilizado	1920.815,81	1825.737,50	629.105,79
Estado e Outros Entes Públicos	130.454,76	257.212,51€	113.127,53€
Outros Credores Curto Prazo	3.510,41	189.158	71849,90
TOTAL	10.542.298,92	10.592.686,61	9.622.680,16

cel *lu*

Analisando o quadro anterior conclui-se que há uma diminuição da dívida global do Município de Águeda.

Actualmente o prazo médio de pagamento a fornecedores conta corrente é de 45 dias.

6. Proposta de Aplicação de Resultados

Em cumprimento do disposto no ponto 2.7.3 do Decreto-Lei 54-A/99, de 22 de Fevereiro, propõe o Executivo Autárquico que o Resultado Líquido do Exercício, de -1.205.166.96€ seja transferido para a conta 59 - Resultados transitados.

7. Factos Relevantes Ocorridos Após o Termo do Exercício

Não existe registo de factos materialmente relevantes que, após o termo do exercício económico em apreciação, pudessem influir com os resultados / dados agora relatados.

8. Outras Situações

No exercício de 2010 o Município cumpriu os limites de Endividamento líquido estabelecido.

Águeda, 07 de Abril de 2011

O Presidente da Câmara



(Dr. Gil Nadais)

BALANÇO

ANO 2010
PAG. 1

ENTIDADE MA MUNICIPIO DE AGUEDA

CÓDIGO DAS CONTAS	ATIVO	EXERCÍCIOS			
		N			N - 1
		AB	A/P	AL	AL
	Imobilizado:				
	Bens de domínio público				
451	Terrenos e recursos naturais	2.642.458,60		2.642.458,60	2.244.394,11
452	Edifícios	2.228.382,26	1.069.176,81	1.159.205,45	313.819,16
453	Outras construções e infra-estruturas	61.063.353,86	27.620.684,78	33.442.669,08	23.660.685,54
455	Bens do patrimônio histórico, artístico e cultural				
459	Outros bens de domínio público				
445	Imobilizações em curso	4.666.022,16		4.666.022,16	2.914.160,21
446	Adiantamentos por conta de bens de domínio público				
		70.600.216,88	28.689.861,59	41.910.355,29	29.133.059,02
	Imobilizações incorpóreas				
	Despesas de instalação	823,02	823,02		
432	Despesas de investigação e de desenvolvimento	120.551,06	120.551,06		
433	Propriedade industrial e outros direitos				
443	Imobilizações em curso	36.432,93		36.432,93	36.432,93
449	Adiantamentos por conta de imobilizações incorpóreas				
		157.807,01	121.374,08	36.432,93	36.432,93
	Imobilizações corpóreas				
	Terrenos e recursos naturais	3.455.041,78		3.455.041,78	3.455.041,78
422	Edifícios e outras construções	50.605.508,91	25.018.137,68	25.587.371,23	23.127.156,04
423	Equipamento básico	993.884,39	931.781,53	62.102,86	82.561,12
424	Equipamento de transporte	2.567.752,16	1.918.010,81	649.741,35	790.038,25
425	Ferramentas e utensílios	231.773,69	180.353,49	51.420,20	59.224,61
426	Equipamento administrativo	3.104.117,97	2.496.773,41	607.344,56	703.295,73
427	Taras e vasilhame	616,02	616,02		
429	Outras imobilizações corpóreas	178.516,34	133.015,02	45.501,32	57.986,11
442	Imobilizações em curso	5.101.202,91		5.101.202,91	20.546.354,65
448	Adiantamento por conta de imobilizações corpóreas	600,00		600,00	5.303,25
		66.239.014,17	30.678.687,96	35.560.326,21	48.826.961,54
	Investimentos financeiros				
	Partes de capital	1.852.944,89	131.581,45	1.721.363,44	1.721.363,44
412	Obrigações e títulos de participação	1.000,00		1.000,00	1.000,00
414	Investimentos em imóveis				
415	Outras aplicações financeiras				
441	Imobilizações em curso				
447	Adiantamentos por conta de investimentos financeiros				
		1.853.944,89	131.581,45	1.722.363,44	1.722.363,44
	Circulante:				
	Existências:				
36	Matérias Primas, subsidiárias e de consumo	232.833,51		232.833,51	423.274,06
35	Produtos e trabalhos em curso				
34	Subprodutos, desperdícios, resíduos e refugos				
33	Produtos acabados e intermédios				
32	Mercadorias	3.274.282,74		3.274.282,74	1.969.461,07

cd lu

BALANÇO

ANO 2010

PAG. 2

ENTIDADE

MA

MUNICIPIO DE AGUEDA

CÓDIGO DAS CONTAS	ACTIVO	EXERCÍCIOS			
		N			N - 1
		AB	A/P	AL	AL
37	Adiantamentos por conta de compras				914.769,81
		3.507.116,25		3.507.116,25	3.307.504,94
	Dívidas de terceiros - Medio e longo prazos: (a)				
	Dívidas de terceiros - Curto prazo:				
28	Empréstimos concedidos				
211	Clientes c/c	499,25		499,25	
212	Contribuintes c/c	3.380,56		3.380,56	4.680,78
213	Utentes c/c	253.523,06		253.523,06	396.353,89
218	Clientes, contribuintes e utentes de cobrança duvidosa	151.448,04	144.921,20	6.526,84	7.526,21
251	Devedores pela execução do orçamento				
229	Adiantamentos a fornecedores				
2619	Adiantamentos a fornecedores de imobilizado				
24	Estado e outros entes públicos				5.001,88
264	Administração autárquica				
262+263+267+268 +2613	Outros devedores	1.986,10		1.986,10	190.427,90
		410.837,01	144.921,20	265.915,81	603.990,66
	Títulos negociáveis:				
151	Ações				
152	Obrigações e títulos de participação				
153	Títulos de dívida pública				
159	Outros títulos				
18	Outras aplicações de tesouraria				
	Depositos em instituições financeiras e Caixa:				
12	Depositos em instituições financeiras	1.384.966,83		1.384.966,83	1.329.249,85
11	Caixa	47.657,86		47.657,86	6.045,07
		1.432.624,69		1.432.624,69	1.335.294,92
	Acréscimos e diferimentos:				
271	Acréscimos de proveitos	193.668,23		193.668,23	843.200,22
272	Custos diferidos	39.370,08		39.370,08	38.654,04
		233.038,31		233.038,31	881.854,26
	Total de amortizações		59.489.923,63		
	Total de provisões.....		276.502,65		
	Total do activo	144.434.599,21	59.766.426,28	84.668.172,93	85.847.461,71

BALANÇO

ANO 2010
PAG. 3

ENTIDADE

MA

MUNICIPIO DE AGUEDA

CÓDIGO DAS CONTAS	FUNDOS PRÓPRIOS E PASSIVO	EXERCÍCIOS	
		N	N - 1
51	Fundos próprios: Património	61.446.330,28	61.446.330,28
55	Ajustamento de partes de capital em empresas		
56	Reservas de reavaliação		
	Reservas:		
571	Reservas legais	385.935,50	385.935,50
572	Reservas estatutárias		
573	Reservas contratuais		
574	Reservas livres		
575	Subsídios	1.577.530,36	1.320.804,62
576	Doações		
577	Reservas decorrentes de transferências de activos		
59	Resultados transitados	-1.424.147,88	-1.304.141,13
88	Resultado líquido em exercício	-1.205.166,96	-120.006,75
		60.780.481,30	61.728.922,52
	Passivo:		
292	Provisões para riscos e encargos		
	Dívidas a terceiros - Médio e longo prazos (a)		
2312	Empréstimos de médio e longo prazo	7.493.119,47	7.438.796,79
		7.493.119,47	7.438.796,79
	Dívidas a terceiros - Curto Prazo		
2311	Empréstimos de curto prazo		
269	Adiantamentos por conta de vendas	23.697,50	
221	Fornecedores c/c	711.725,34	716.904,27
228	Fornecedores - Facturas em recepção e conferência	282.673,13	352.144,00
252	Credores pela execução do orçamento		
219	Adiantamentos de clientes, contribuintes e utentes		
2611	Fornecedores de imobilizado c/c	1.920.815,81	1.825.737,50
24	Estado e outros entes públicos	130.454,76	257.212,51
264	Administração autárquica		
262+263+267+268	Outros credores	1.451.124,74	1.572.562,54
		4.520.491,28	4.724.560,82
217	Clientes e Utentes c/Cauções	182.392,29	180.566,95
		182.392,29	180.566,95
	Acréscimos e diferimentos:		
273	Acréscimos de custos	1.384.612,08	1.758.509,49

cel lu

BALANÇO

ANO 2010

PAG. 4

ENTIDADE

MA

MUNICIPIO DE AGUEDA

CÓDIGO DAS CONTAS	FUNDOS PRÓPRIOS E PASSIVO	EXERCÍCIOS	
		N	N - 1
274	Proveitos diferidos	10.307.076,51	10.016.105,14
		11.691.688,59	11.774.614,63
	Total do passivo	23.887.691,63	24.118.539,19
	Total dos fundos próprios e do passivo	84.668.172,93	85.847.461,71

ORGÃO EXECUTIVO

Em ___ de

de



ORGÃO DELIBERATIVO

Em ___ de

de



DEMONSTRAÇÃO DE RESULTADOS

ENTIDADE

MA

MUNICÍPIO DE AGUEDA

ANO 2010

PÁG. 1

Código de Contas		Exercício			
		N		N - 1	
61	Custos e perdas				
	Custos das mercadorias vendidas e das matérias consumidas:				
	Mercadorias				
	Matérias	584.586,15	584.586,15	792.543,30	792.543,30
62	Fornecimentos e serviços externos:		8.557.039,01		8.761.561,69
	Custos com o pessoal:				
641+642	Remunerações	6.971.548,46		7.664.972,16	
643 a 648	Encargos sociais	1.305.136,82	8.276.685,28	1.375.135,50	9.040.107,66
63	Transferências e subs. correntes concedidos e prestações sociais		2.122.513,61		2.122.906,09
66	Amortizações do exercício		6.193.069,60		5.132.219,11
67	Provisões do exercício				
65	Outros custos operacionais		63.269,36		70.008,59
	(A)		25.797.163,01		25.919.346,44
68	Custos e perdas financeiros		136.959,76		189.599,91
	(C)		25.934.122,77		26.108.946,35
69	Custos e perdas extraordinários		1.528.180,04		1.983.087,63
	(E)		27.462.302,81		28.092.033,98
88	Resultado líquido do exercício.....		-1.205.166,96		-120.006,75
	(X)		26.257.135,85		27.972.027,23
	Proveitos e ganhos				
	Vendas e prestações de serviços:				
7111	Venda de mercadorias	82.495,42		221,73	
7112+7113	Venda de produtos	403.041,63		1.033.204,59	
	(B)				
712	Prestações de serviços	2.691.702,37	3.177.239,42	3.125.515,94	4.158.942,26
	()		3.177.239,42		4.158.942,26
72	Impostos e taxas		8.507.418,44		8.936.708,79
(a)	Variação da produção				
75	Trabalhos para a própria entidade				
73	Proveitos suplementares		3.286,67		4.653,50
74	Transferências e subsídios obtidos		13.552.657,58		13.610.231,25
76	Outros proveitos e ganhos operacionais				
	(B)		25.240.602,11		26.710.535,80
78	Proveitos e ganhos financeiros		8.066,04		26.130,27
	(D)		25.248.668,15		26.736.666,07
79	Proveitos extraordinários		1.008.467,70		1.235.361,16
	(F)		26.257.135,85		27.972.027,23
Resumo:	Resultados Operacionais: (B - A)		-556.560,90		791.189,36
	Resultados Financeiros: (D - B) - (C - A)		-128.893,72		-163.469,64
	Resultados Correntes: (D - C)		-685.454,62		627.719,72
	Resultado Líquido do Exercício: (F - E)		-1.205.166,96		-120.006,75

cel lu

DEMONSTRAÇÃO DE RESULTADOS

ENTIDADE MA -

MUNICIPIO DE AGUEDA

ANO 2010
PÁG. 2

Em ___ de ___ de ___
lil Nodris

Em ___ de ___ de ___
[Handwritten Signature]

8.1 Caracterização da Entidade

8.1.1 – Identificação

Autarquia Local denominada **Município de Águeda**, com sede na Praça do Município, Freguesia e Concelho de Águeda, **Contribuinte n.º 501 090 436**.

Regime Financeiro: Esta Câmara Municipal adoptou como regime financeiro o Decreto-Lei n.º 54-A/99 de 22 de Fevereiro que aprovou o **P.O.C.A.L. – Plano Oficial de Contabilidade das Autarquias Locais** conjugado com a Lei das Finanças Locais – Lei n.º 2/2007, de 15 de Janeiro.

8.1.2 – Lei das Autarquias Locais

Lei n.º 169/99 de 18 de Setembro com as alterações introduzidas pela Lei n.º 5-A/2002 de 11 de Janeiro conjugadas com a Lei n.º 159/99 de 14 de Setembro.

8.1.3 – Estrutura organizacional efectiva.

Ver publicação da estrutura orgânica em Diário da República 26 de Dezembro de 2010 na 2ª serie com o despacho n.º 19304/2010.

8.1.4 – Descrição Sumária das Actividades

Ver Relatório de Gestão.

8.1.5 – Membros do Órgão Executivo

Gil Nadais Resende da Fonseca
Jorge Henrique Fernandes Almeida
Elsa Margarida de Melo Corga
João Carlos Gomes Clemente
Manuel Correia Marques
Carla Jacinta Garrucho Almeida
Brito António Rodrigues Salvador



8.1.6 – Organização Contabilística

O Sistema Informático utilizado na Contabilidade é uma aplicação em ambiente Web da firma Medidata, Lda.

8.1.7 – Outra Informação Considerada Relevante

O Inventário e a respectiva avaliação encontram-se em permanente actualização e manutenção.

Na gerência em apreciação os montantes dos Fundos atribuídos ao Município foram:

Fundo Equilíbrio Financeiro (FEF).....	8.369.748,00€
Fundo Social Municipal (FSM).....	740.763,00€
Participação Fixa no IRS (IRS).....	1.310.004,00€
Outras.....	3.074.718,69€

O montante global destes fundos foi de **13.495.233,69€**

No ano de 2009 (ano anterior ao da gerência em apreciação), o Município efectuou pagamentos relativos a investimentos realizados no valor global de **3.897.277,17€**

A última acção inspectiva foi da Inspeção Geral da Administração Local, organismo de tutela administrativa e financeira, ocorreu no ano de 2010 e incidiu sobre o ano de 2009 e, na área do urbanismo 2009 e 2008.

O Município não teve nenhum encargo financeiro resultante de empréstimos contraídos pelas Associações de Municípios e ou Empresas Públicas Municipais em que participa.

cel *lu*



8.2 – Notas ao balanço e à demonstração de resultados

8.2.1. – Indicação e justificação das disposições do POCAL que, em casos excepcionais devidamente fundamentados e sem prejuízo do legalmente estabelecido, tenham sido derrogadas e dos respectivos efeitos no balanço e demonstração de resultados, tendo em vista a necessidade de estes darem uma imagem verdadeira e apropriada do activo, do passivo e dos resultados da autarquia local.

As demonstrações financeiras anexas foram preparadas a partir dos registos contabilísticos desta autarquia e respectiva documentação, tendo sido seguidos os princípios de contabilidade geralmente aceites que estão apresentados de acordo com o Plano Oficial de Contabilidade das Autarquias Locais (POCAL) aprovado pelo Decreto-Lei n.º 54-A/99, de 22 de Fevereiro.

8.2.2. – Indicação e comentário das contas do balanço e da demonstração de resultados cujos conteúdos não sejam comparáveis com o exercício anterior.

O processo de identificação e mensuração dos activos que, em exercícios anteriores, se encontravam evidenciados em "Imobilizações em Curso" foi concluído no decurso do 2010. Em resultado deste facto, efectuou-se a transferência de 3.653.727,81€ e 13.887.869,02€ para as rubricas de "Imobilizações Corpóreas" e "Bens de Domínio Público", respectivamente. Adicionalmente, procedeu-se à evidenciação contabilística do custo inerente à depreciação dos bens em questão, ascendendo o impacto na rubrica de "Amortizações do Exercício" a 1.057.936,80€.

8.2.3. – Critérios valorimétricos utilizados relativamente às várias rubricas de balanço e da demonstração de resultados, bem como métodos de cálculos respeitantes a ajustamentos de valor, designadamente amortizações e provisões.

Os critérios valorimétricos aplicados relativamente a:

Cel Lu

a) Imobilizações Corpóreas e Incorpóreas

O imobilizado corpóreo foi valorizado pelo custo de aquisição ou de produção quando este valor era conhecido.

As amortizações foram as constantes da Portaria nº671/2000 de 17 de Abril, que aprova o CIBE, com excepção da rede viária, cujas taxas tiveram em atenção a vida útil inferior a 20 anos e de algumas viaturas que foram avaliadas por um técnico especializado e atribuída uma previsão da vida útil esperada para cada uma delas.

b) Imobilizado Financeiro

O imobilizado financeiro foi valorizado pelo valor de aquisição.

c) Imobilizado – Bens do Domínio Público

O imobilizado – Bens do Domínio Público foi valorizado pelo valor de aquisição.

d) Existências

As existências estão valorizadas ao custo de aquisição, que considera o respectivo preço de compra e os gastos suportados directa e indirectamente para colocação do bem no seu estado actual e no local de armazenagem.

e) Disponibilidades, dívidas de e a terceiros

As disponibilidades, dívidas de e a terceiros são valorizadas ao valor nominal.

f) Provisões de Cobrança duvidosa e de investimentos financeiros

As provisões de cobrança duvidosa e de investimentos financeiros são valorizados por critérios fiscais.

g) Acréscimos e diferimentos

De acordo com o princípio da especialização do exercício:

1) São contabilizados como custo do exercício:

As remunerações a liquidarem em 2011 que reflectem custos do exercício de 2010 (valor calculado mediante previsão);

Outros custos como consumos de comunicações, luz, gás, seguros e custos de natureza financeira a reconhecer no exercício.

2) Como proveitos a ser reconhecidos no exercício, temos os subsídios para investimentos, associados a activos que são movimentados numa base sistemática para a conta 79.8.3 - «Proveitos e ganhos extraordinários – Outros proveitos e ganhos extraordinários – Transferências de capital» à medida que vão sendo contabilizadas as amortizações do imobilizado a que respeitem.

8.2.4. – Cotações utilizadas para conversão em moeda portuguesa das operações registadas em contas incluídas no balanço e na demonstração de resultados originariamente expressas em moeda estrangeira.

Não existem disponibilidades em moeda estrangeira

8.2.5. – Situação em que o resultado do exercício foi afectado.

A taxa de amortização do activo imobilizado, no que diz respeito à rede viária, é superior à prevista no CIBE, por se ter em atenção um tempo de vida útil inferior a 20 anos, o que levou a que as amortizações do exercício fossem superiores às que seriam, caso tivessem sido aplicadas as taxas de amortização preconizadas no CIBE.

8.2.6. – Comentário às contas 431 Despesas de Instalação e 432 Despesas de Investigação e Desenvolvimento.

Não existe movimento nestas contas.

8.2.7. – Movimentos ocorridos nas rubricas do Activo Imobilizado constantes do Balanço e nas respectivas amortizações e provisões, de acordo com os quadros seguintes:

Mapas "Activo Bruto" e "Amortizações e Provisões" (ver anexo)

8.2.8. – Desagregação das rubricas dos mapas "Activo Bruto" e "Amortizações e Provisões".

De Investimentos Financeiros:

Partes de Capital:

Valor: 1.853.944,89(em 2009)
(em 2010) A Acrescer

Obrigações e Títulos de participação

Valor: 1.000,00 (em 2009)
(em 2010) A Acrescer

De imobilizações corpóreas:

Terrenos e recursos naturais: Nesta rubrica enquadram-se os terrenos adquiridos pelo Município para o seu domínio privado e como tal susceptíveis de serem registados a favor do Município na competente Conservatória, ao contrário dos terrenos do domínio público.

Valor: 3.455.041,78 (em 2009)
(em 2010) A Acrescer

Edifícios e outras construções: Nesta rubrica estão contemplados todos os edifícios e construções construídos ou adquiridos pela Câmara Municipal, afectos à sua actividade operacional: habitação, instalações de serviços, instalações desportivas e recreativas, escolas, jardins-de-infância, iluminação pública, etc.

cel hr

Valor: 46.413.491,10 (em 2009)
4.192.017,81 (em 2010) A Acrescer

Equipamento básico:

Valor: 988.528,65 (em 2009)
5.355,74 (em 2010) A Acrescer

Equipamento de transporte:

Valor: 2.567.752,16 (em 2009)
(em 2010) A Acrescer

Ferramentas e utensilios:

Valor: 218.137,20 (em 2009)
13.636,49 (em 2010) A Acrescer

Equipamento administrativo:

Valor: 2.919.797,55 (em 2009)
184.320,42 (em 2010) A Acrescer

Taras e vasilhame:

Valor: 616,02 (em 2009)
(em 2010) A Acrescer

cel

Outras imobilizações corpóreas:

Valor: 178.058,07 (em 2009)
458,27 (em 2010) A Acrescer

Despesas de instalações:

Valor: 823,02 (em 2009)
(em 2010) A Acrescer

Despesas de investigação e de desenvolvimento:

Valor: 120.551,06 (em 2009)
(em 2010) A Acrescer

Bens do domínio público:

Terrenos e Recursos Naturais: Nesta rubrica incluem-se terrenos adquiridos pelo município para serem afectos ao domínio público e que irão permanecer com essa natureza, não lhes sendo dada qualquer outra afectação.

Terrenos e recursos naturais:

Valor: 2.244.394,11 (em 2009)
398.064,49 (em 2010) A Acrescer

Edifícios:

Valor: 1.288.009,00 (em 2009)
940.373,26 (em 2010) A Acrescer

Outras construções e infra-estruturas: Nesta rubrica, está contemplada a rede viária concelhia. Dada a extensão do Concelho de Águeda, tornou-se impossível a valorização, e a identificação individual de todas as estradas, caminhos municipais e outros caminhos, em tempo oportuno, apesar deste processo estar a decorrer. Face às contingências acima enunciadas, optou-se pela inventariação da rede viária como um grupo homogéneo, com base em estimativas técnicas fornecidas pelo Departamento de Obras municipais, tendo o cuidado de separar estes grupos de acordo com o seu estado, a natureza dos materiais e as suas implicações nas taxas de amortização praticadas.

Valor: 47.395.880,20 (em 2009)
13.667.473,66 (em 2010) A Acrescer

8.2.9. – Indicação dos custos incorridos no exercício e respeitantes a empréstimos obtidos para financiar imobilizações, durante a construção, que tenham sido capitalizados nesse período.

Não existe.

8.2.10. – Indicação dos diplomas legais nos termos dos quais se baseou a reavaliação dos bens do imobilizado.

Não são permitidas reavaliações, nos termos do ponto 4.1.11 do capítulo 4 " Critérios de valorimetria" – POCAL.

8.2.11. – Elaboração de um quadro discriminativo das reavaliações.

Não existe mapa de reavaliações.

8.2.12. – Relativamente às imobilizações corpóreas e em curso, deve indicar-se o valor global para cada uma das contas.

Não existem imobilizações enquadráveis neste ponto.

8.2.13. – Indicação dos bens utilizados em regime de locação financeira, com menção dos respectivos valores contabilísticos.

Não existem bens em regime de locação financeira.

8.2.14. – Relação dos bens do imobilizado que não foi possível valorizar com indicação das razões dessa impossibilidade.

A relação dos bens que não foi possível valorizar encontra-se no Património Municipal.

Existem 10.991 bens inventariados e não valorizados. O grande número de bens não valorizados refere-se a equipamento instalado nas escolas do 1º Ciclo do Ensino Básico e Jardins de Infância. De referir que um bem dá origem a um n.º de inventário, justificando-se assim o grande número de bens no património. Com a construção de diversos Centros Escolares esta situação encontra-se estagnada na medida que irá ser brevemente reavaliada.

8.2.15. – Identificação dos bens do Domínio Público que não são objecto de amortização e indicação das respectivas razões.

Relativamente aos bens do domínio público que não são objecto de amortização, enquadra-se o Largo 1º de Maio pelo facto de não existir taxa de amortização para este bem no CIBE.

8.2.16. – Designação e sede das entidades participadas, com indicação de parcela detida, bem como dos capitais próprios ou equivalente e do resultado do último exercício em cada uma dessas entidades, com menção desse exercício.

Mapa das entidades participadas

Designação	Sede	Contribuinte	Participação	Capitais Próprios	Resultados
Caixa de Crédito Agrícola Mutuo do Baixo Vouga	Águeda	501 389 059	499,00 €	12.843.306,97 €	548.685,00 €
Ersuc – Empresa de Resíduos Sólidos e Urbanos	Coimbra	503 004 405	83 495,00 €	14.641.697,00 €	1.182.741,00 €
SIMRIA – Saneamento Integrado de Municípios da Ria	Aveiro	503 929 441	474 185,00 €	15.162.462,00 €	3.337.954,00€
Coimbravita, SA	Coimbra	505 073 480	24 939,89 €	676.145,00 €	21.355,33 €
ADRA - Águas da Região de Aveiro	Aveiro	509 107 630	88 200,00 €		
Comunidade Intermunicipal da Região de Aveiro - Baixo Vouga	Aveiro	508 771 935	1 181 626,00 €	439.831,30 €	41.055,94 €

8.2.17. – Relativamente aos elementos incluídos nas contas “Títulos negociáveis” e “Outras aplicações de Tesouraria”, indicação, quando aplicável, da natureza, entidades, quantidades e valores de balanço.

Não aplicável.

8.2.18. – Discriminação das contas “Outras Aplicações Financeiras” com indicação, quando aplicável, da natureza, entidades, quantidades, valores nominais e valores de balanço.

Não existem outras aplicações financeiras.

cel *hw*

8.2.19. – Indicação global, por categorias de bens, das diferenças, materialmente relevantes, entre os custos do activo circulante, calculados de acordo com os critérios valorimétricos adaptados, e as quantias correspondentes aos respectivos preços de mercado.

Não existem diferenças relevantes.

8.2.20. – Fundamentação das circunstâncias especiais que justificaram a atribuição a elementos do activo circulante de um valor inferior ao mais baixo do custo ou do mercado.

Não existem situações que justifiquem esta atribuição.

8.2.21. – Indicação e justificação das provisões extraordinárias respeitantes a elementos do activo circulante relativamente aos quais, face a uma análise comercial razoável, se prevejam descidas estáveis provenientes de flutuações de valor.

Não foram criadas provisões extraordinárias respeitantes a elementos do activo circulante.

8.2.22. – Valor global das dívidas de cobrança duvidosa incluídas em cada uma das rubricas de dívidas de terceiros constantes do balanço.

Valor: 151.448,04€

8.2.23. – Valor global das dívidas activas e passivas respeitantes ao pessoal da autarquia local.

Não existem

8.2.24. – Quantidade e valor nominal de obrigações e de outros títulos emitidos pela entidade, com indicação dos direitos que conferem.

Não foram emitidos quaisquer títulos por esta entidade.

cel *ln*

8.2.25. – Discriminação das dívidas incluídas na conta "Estado e Outros Entes Públicos" em situações de mora.

Não existem.

8.2.26. – Descrição desagregada das responsabilidades por garantias e cauções prestadas e recibos para cobrança de acordo com o seguinte mapa.

Mapa de contas de ordem em anexo.

8.2.27. – Desdobramento das contas de provisões acumuladas explicitando os movimentos ocorridos no exercício.

Município de Águeda

2010

Código das Contas	Descrição	Saldo Inicial	Aumento	Redução	Saldo Final
19	Provisões p/ aplicação de Tesouraria				
291	Provisões para cobrança duvidosas	144.921,20€			144.921,20€
292	Provisões para riscos e encargos				
39	Provisões para depreciação de existências				
49	Provisões para Investimentos Financeiros	131.581,45€			131.581,45€

8.2.28. – Explicitação e justificação dos movimentos ocorridos no exercício de cada uma das contas da classe 5, constantes do balanço.

A variação da conta de Fundo Patrimonial reporta-se ao resultado líquido negativo.

O valor constante da conta 575 – Subsídios, resulta do facto do bem ao qual foi atribuído o subsídio não ter taxa de amortização e como está previsto no POCAL o valor é totalmente afecto a esta conta.

cef *lu*

8.2.29. – Demonstração do custo das mercadorias vendidas e das matérias consumidas:

2010

Município de Águeda

(Unidade: Euro)

Movimentos	Mercadorias	Matérias-Primas Subsidiárias e de consumo
Existências Iniciais	1.969.461,07	423.274,06
Compras	1.304.821,67	596 223,17
Regularização das existências		-202.077,57
Existências Finais	3.274.282,74	232.833,51
Custo no Exercício		584 586,15

8.2.30. – Demonstração da variação da produção.

Não aplicável.

8.2.31. – Demonstração de resultados financeiros.

Ver mapa anexo.

8.2.32. – Demonstração de resultados extraordinários.

Ver mapa anexo.

Rubricas	Saldo Inicial	Reforço	Regularizações	Saldo Final
48 AMORTIZAÇÕES ACUMULADAS	53.378.663,47	6.193.069,60		59.571.733,07
48.1 De investimentos em imóveis				
48.1.1 Terrenos e recursos naturais				
48.1.2 Edifícios e outras construções				
48.1.2.1 Edifícios				
48.1.2.2 Outras construções				
48.2 De imobilizações corpóreas	28.547.904,89	2.212.592,51		30.760.497,40
48.2.1 Terrenos e recursos naturais				
48.2.2 Edifícios e outras construções	23.368.121,06	1.731.802,62		25.099.923,68
48.2.2.1 Edifícios	6.684.131,09	907.303,50		7.591.434,59
48.2.2.1.00 Regularização	124.022,54	14.113,82		138.136,36
48.2.2.1.01 Habitação	642.599,02	69.946,43		712.545,45
48.2.2.1.02 Instalações de Serviços	1.013.124,68	147.774,45		1.160.899,13
48.2.2.1.03 Instalações desportivas e recreativas	2.446.290,21	314.695,22		2.760.985,43
48.2.2.1.04 Mercados e instalações de fiscalização sanitária				
48.2.2.1.05 Creches				
48.2.2.1.06 Escolas	2.458.094,64	342.575,32		2.800.669,96
48.2.2.1.07 Lares de Terceira Idade				
48.2.2.1.08 Outros		18.198,26		18.198,26
48.2.2.2 Outras construções	16.683.989,97	824.499,12		17.508.489,09
48.2.2.2.00 Regularização				
48.2.2.2.01 Viadutos, Arruamentos e Obras Complementares				
48.2.2.2.02 Esgotos				
48.2.2.2.03 Iluminação Pública	232.646,59	1.256,06		233.902,65
48.2.2.2.04 Parques e Jardins				
48.2.2.2.05 Instalações Desportivas e Recreativas				
48.2.2.2.06 Captação, Tratamento e Distribuição de Água				
48.2.2.2.07 Viação Rural				
48.2.2.2.08 Sinalização e Trânsito				
48.2.2.2.09 Infra-estruturas para distr. de energia eléctrica				
48.2.2.2.10 Infra-estruturas para tratamento de resíduos sólido				
48.2.2.2.11 Cemitérios		13.845,06		13.845,06
48.2.2.2.12 Outras	16.451.343,38	809.398,00		17.260.741,38
48.2.3 Equipamento básico	905.967,53	25.814,00		931.781,53
48.2.4 Equipamento de transporte	1.777.713,91	140.296,90		1.918.010,81
48.2.5 Ferramentas e utensílios	158.912,59	21.440,90		180.353,49
48.2.6 Equipamento administrativo	2.216.501,82	280.295,03		2.496.796,85
48.2.7 Taras e vasilhame	616,02			616,02
48.2.9 Outras imobilizações corpóreas	120.071,96	12.943,06		133.015,02
48.3 De imobilizações incorpóreas	121.374,08			121.374,08
48.3.1 Despesas de instalação	823,02			823,02
48.3.2 Despesas de investigação e de desenvolvimento	120.551,06			120.551,06
48.3.3 Propriedade industrial e outros direitos				
48.5 De bens de domínio público	24.709.384,50	3.980.477,09		28.689.861,59
48.5.1 Terrenos e recursos naturais				
48.5.2 Edifícios	974.189,84	94.986,97		1.069.176,81
48.5.3 Outras construções e infraestruturas	23.735.194,66	3.885.490,12		27.620.684,78
48.5.5 Bens de património histórico, artístico e cultural				
48.5.9 Outros bens de domínio público				
49 PROVISÕES PARA INVESTIMENTOS FINANCEIROS				
49.1 Partes de capital				
49.2 Obrigações e títulos de participação				
49.3 ...				
49.5 Outras aplicações financeiras				
A transportar				
Total	53.378.663,47	6.193.069,60		59.571.733,07

cel
lw

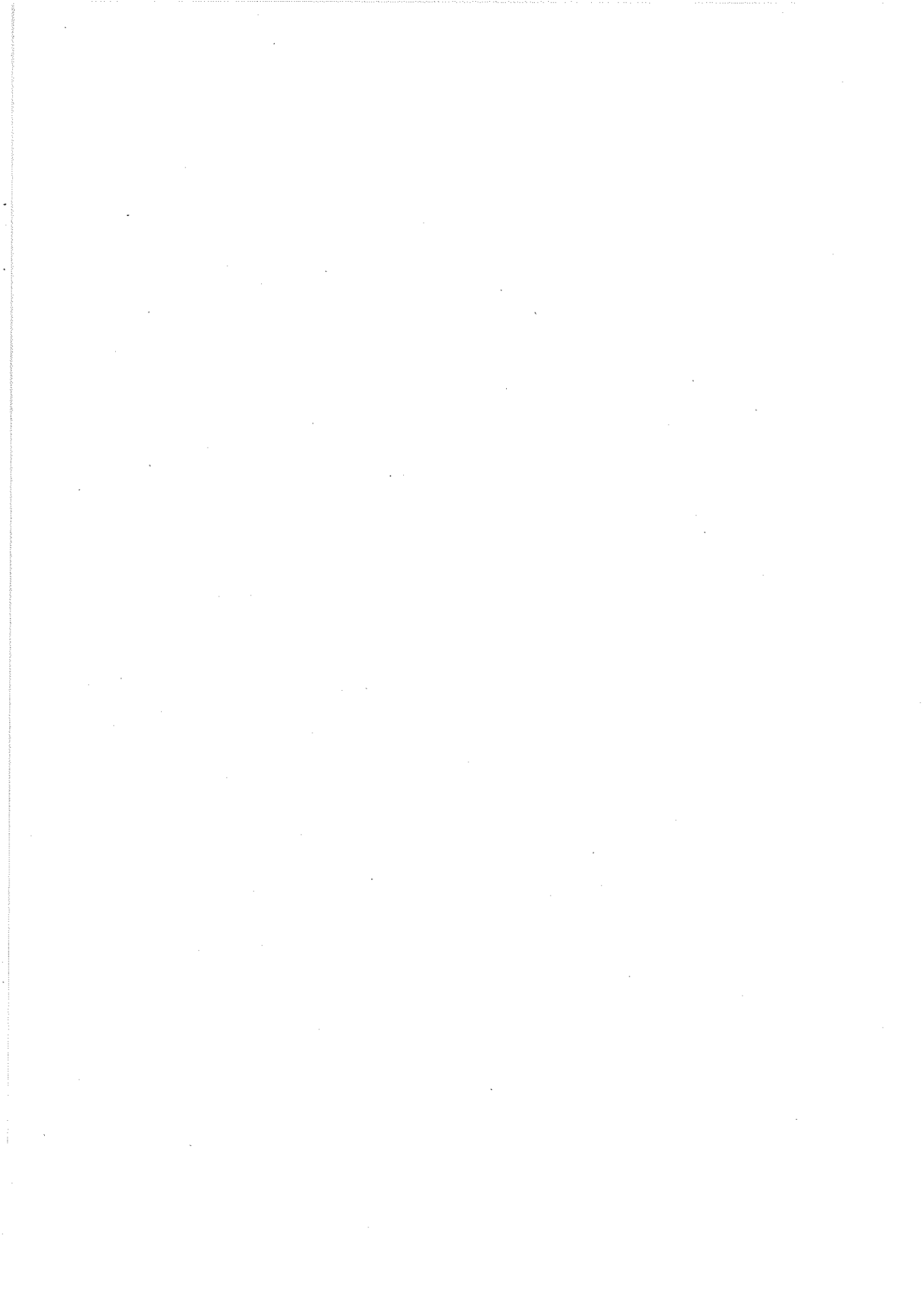

Rubricas	Saldo Inicial	Reavaliação/ ajustamento	Aumentos	Alienações	Transferências e abates	Saldo Final
41	INVESTIMENTOS FINANCEIROS	1.853.944,89				1.853.944,89
41.1	Partes de capital	1.852.944,89				1.852.944,89
41.1.1	Associações de municípios	1.181.626,00				1.181.626,00
41.1.1.1	Associação Nacional de Municípios Portugueses					
41.1.1.2	Associação Municípios do Carvoeiro					
41.1.1.3	Associação Municípios da Ria					
41.1.1.4	COMUNIDADE INTERMUNICIPAL DA REGIAO DE AVEIRO - BA	1.181.626,00				1.181.626,00
41.1.2	Empresas municipais e intermunicipais					
41.1.3	Empresas privadas ou cooperativas	671.318,89				671.318,89
41.1.3.1	SIMRIA	474.185,00				474.185,00
41.1.3.2	ERSUC	83.495,00				83.495,00
41.1.3.3	CAIXA CREDITO AGRICOLA	499,00				499,00
41.1.3.4	COIMBRA VITA	24.939,89				24.939,89
41.1.3.5	ADRA	88.200,00				88.200,00
41.2	Obrigações e títulos de participação	1.000,00				1.000,00
41.2.1	Empresas municipais e intermunicipais					
41.2.2	Associação	1.000,00				1.000,00
41.2.2.1	Plataforma para a Construção Sustentavel	1.000,00				1.000,00
41.4	Investimentos em imóveis					
41.4.1	Terrenos e recursos naturais					
41.4.2	Edifícios e outras construções					
41.4.2.1	Edifícios					
41.4.2.2	Outras construções					
41.5	Outras aplicações financeiras					
41.5.1	Depósitos em instituições financeiras					
41.5.2	Títulos de dívida pública					
41.5.3	Outros títulos					
42	IMOBILIZAÇÕES CORPÓREAS	56.741.422,53	4.395.788,73			61.137.211,26
42.1	Terrenos e recursos naturais	3.455.041,78				3.455.041,78
42.2	Edifícios e outras construções	46.413.491,10	4.192.017,81			50.605.508,91
42.2.1	Edifícios	15.890.406,58	2.898.394,49			18.788.801,07
42.2.1.01	Habitação	1.994.986,05				1.994.986,05
42.2.1.02	Instalações de Serviços	2.485.489,00	470.000,00			2.955.489,00
42.2.1.03	Instalações desportivas e recreativas	6.275.040,27	1.089,96			6.276.130,23
42.2.1.04	Mercados e instalações de fiscalização sanitária					
42.2.1.05	Creches					
42.2.1.06	Escolas	5.134.891,26	2.063.339,36			7.198.230,62
42.2.1.07	Lares de terceira idade					
42.2.1.08	Outros		363.965,17			363.965,17
42.2.2	Outras construções	30.523.084,52	1.293.623,32			31.816.707,84
42.2.2.01	Viadutos, arruamentos e obras complementares					
42.2.2.02	Esgotos					
42.2.2.03	Iluminação pública	239.930,69				239.930,69
42.2.2.04	Parques e jardins					
42.2.2.05	Instalações desportivas e recreativas					
42.2.2.06	Captação, tratamento e distribuição de água					
42.2.2.07	Viação rural					
42.2.2.08	Sinalização e trânsito					
42.2.2.09	Infra-estruturas para distr. de energia eléctrica					
42.2.2.10	Infra-estruturas p/ tratamento de resíduos sólidos					
42.2.2.11	Cemitérios		276.901,13			276.901,13
42.2.2.12	Outras	30.283.153,83	1.016.722,19			31.299.876,02
42.3	Equipamento básico	988.528,65	5.355,74			993.884,39
42.4	Equipamento de transporte	2.567.752,16				2.567.752,16
42.5	Ferramentas e utensílios	218.137,20	13.636,49			231.773,69
42.6	Equipamento administrativo	2.919.797,55	184.320,42			3.104.117,97
42.7	Taras e vasilhame	616,02				616,02
42.9	Outras imobilizações corpóreas	178.058,07	458,27			178.516,34
43	IMOBILIZAÇÕES INCORPÓREAS	121.374,08				121.374,08
43.1	Despesas de instalação	823,02				823,02
43.2	Despesas de investigação e de desenvolvimento	120.551,06				120.551,06
43.3	Propriedade industrial e outros direitos					
43.9	Outras					
44	IMOBILIZAÇÕES EM CURSO	23.502.251,04	3.843.603,79		17.541.596,83	9.804.258,00
44.1	Imobilizações em curso de investimentos financeiro					
44.1.1	Partes de capital					
44.1.2	Obrigações e títulos de participação					
44.1.4	Investimentos em imóveis					
44.1.5	Outras aplicações financeiras					
44.2	Imobil. em curso de imobilizações corpóreas	20.546.354,65	1.483.331,77		16.928.483,51	5.101.202,91
44.2.1	Terrenos e recursos naturais					
44.2.2	Edifícios e outras construções	20.546.354,65	1.483.331,77		16.928.483,51	5.101.202,91
44.2.2.1	Edifícios	4.769.602,76	1.297.884,15		2.428.394,49	3.639.092,42
44.2.2.1.01	Habitação					
44.2.2.1.02	Instalações de serviços		32.769,90			32.769,90
	A transportar	58.716.741,50		4.428.558,63		63.145.300,13
	Total	58.716.741,50		4.428.558,63		63.145.300,13

Rubricas	Saldo Inicial	Reavaliação/ ajustamento	Aumentos	Alienações	Transferências e abates	Saldo Final
Transporte	58.716.741,50		4.428.558,63			63.145.300,13
44.2.2.1.03 Instalações desportivas e recreativas	1.089,96				1.089,96	
44.2.2.1.04 Mercados e instalações de fiscal.sanitária						
44.2.2.1.05 Creches	162.474,88				162.474,88	
44.2.2.1.06 Escolas	1.900.864,48		1.265.114,25		1.900.864,48	1.265.114,25
44.2.2.1.07 Lares de terceira idade						
44.2.2.1.08 Outros edificios	2.705.173,44				363.965,17	2.341.208,27
44.2.2.2 Outras construções	15.776.751,89		185.447,62		14.500.089,02	1.462.110,49
44.2.2.2.01 Viadutos,arruamentos e obras complementares	11.422.997,85				11.422.997,85	
44.2.2.2.02 Esgotos	1.139.420,81		6.779,89		948.432,19	197.768,51
44.2.2.2.03 Iluminação pública						
44.2.2.2.04 Parques e jardins	1.250.494,03		2.026,60		1.207.739,59	44.781,04
44.2.2.2.05 Instalações desportivas e recreativas	644.018,26				644.018,26	
44.2.2.2.06 Captação,tratamento e distribuição de água	1.003.330,86		76.993,66			1.080.324,52
44.2.2.2.07 Viação rural						
44.2.2.2.08 Sinalização e trânsito						
44.2.2.2.09 Infraestruturas p/distrib. de energia eléctrica						
44.2.2.2.10 Infraestruturas p/tratam.de resíduos sólidos						
44.2.2.2.11 Cemitérios	276.901,13				276.901,13	
44.2.2.2.12 Outras	39.588,95		99.647,47			139.236,42
44.2.3 Equipamento básico						
44.2.4 Equipamento de transporte						
44.2.5 Ferramentas e utensílios						
44.2.6 Equipamento administrativo						
44.2.7 Taras e vasilhame						
44.2.9 Outras imobilizações corpóreas						
44.3 Imobilizações em curso de imobilizações incorporeas	36.432,93					36.432,93
44.3.1 Despesas de instalação						
44.3.2 Despesas de investigação e de desenvolvimentos	36.432,93					36.432,93
44.3.3 Propriedade industrial e outros direitos						
44.3.4 Aquisição de serviços						
44.5 Imobilizações em curso de bens de dominio publico	2.914.190,21		2.364.975,27		613.113,32	4.666.052,16
44.5.1 Terrenos e recursos naturais						
44.5.2 Edifícios						
44.5.3 Outras construções e infra-estruturas	2.914.160,21		2.364.975,27		613.113,32	4.666.022,16
44.5.3.1 VIADUTOS ARRUAMENTOS E OBRAS COMPLEMENTARES	2.836.504,39		1.239.124,12		613.113,32	3.462.515,19
44.5.3.2 PARQUES E JARDINS	77.655,82		1.060.416,97			1.138.072,79
44.5.3.3 PISTAS CICLAVIS			65.434,18			65.434,18
44.5.4 Bens do património histórico, artistico e cultural						
44.5.5 Outros bens de domínio público						
44.6 Adiantamentos por conta de bens de dominio publico						
44.7 Adiantamentos por conta de investimentos financeir						
44.8 Adiantamentos por conta de imobilizações corporeas	5.303,25		-4.703,25			600,00
44.9 Adiantamentos por conta de imobilizações corporeas						
45 BENS DE DOMÍNIO PÚBLICO	50.928.283,31		15.005.911,41			65.934.194,72
45.1 Terrenos e recursos naturais	2.244.394,11		398.064,49			2.642.458,60
45.2 Edifícios	1.288.009,00		940.373,26			2.228.382,26
45.3 Outras construções e infraestruturas	47.395.880,20		13.667.473,66			61.063.353,86
45.5 Bens do património histórico, artíst. e cultural						
45.9 Outros bens de domínio público						
Total	133.147.275,85		23.245.303,93		17.541.596,83	138.850.982,95

DEMONSTRAÇÃO DE RESULTADOS FINANCEIROS

ANO 2010

ENTIDADE

MA

MUNICIPIO DE AGUEDA

Pag. 1

CUSTOS E PERDAS	EXERCÍCIOS		PROVEITOS E GANHOS	EXERCÍCIOS	
	N	N - 1		N	N - 1
685 - DIFERENÇAS DE CÂMBIO DESFAVORÁVEIS			787 - GANHOS NA ALIEN. APLIC. TESOURARIA		
684 - PROVISÕES PARA PLICAÇÕES FINANCEIRAS			786 - DESC. DE PTO. PAGAMENTO OBTIDOS		
683 - AMORTIZAÇÕES DE INVESTIMENTOS EM IMÓVEIS			785 - DIFERENÇAS DE CÂMBIO FAVORÁVEIS	3.360,44	15.590,38
682 - PERDAS EM ENTIDADES PARTICIPADAS			784 - RENDIMENTOS DE PARTICIPAÇÕES DE CAPITAL		
681 - JUROS SUPOSTOS	110.216,48	188.176,02	783 - RENDIMENTOS DE IMÓVEIS		
688 - OUTROS CUSTOS E PERDAS FINANCEIRAS	26.743,28	1.423,89	782 - GANHOS EM ENTIDADES PARTICIPADAS		
687 - PERDAS NA ALIENAÇÃO DE APLICAÇÕES DE TESOURARIA			781 - JUROS OBTIDOS	4.705,60	10.539,89
RESULTADOS FINANCEIROS	-128.893,72	-163.469,64	788 - OUTROS PROV. E GANHOS FINANCEIROS		
			Total	8.066,04	26.130,27
Total	8.066,04	26.130,27			

Em ___ de ___ de ___
Lil Nadais

Em ___ de ___ de ___



DEMONSTRAÇÃO DE RESULTADOS EXTRAORDINARIOS

ANO 2010

ENTIDADE

MA

MUNICIPIO DE AGUEDA

Pag. 1

CUSTOS E PERDAS	EXERCÍCIOS		PROVEITOS E GANHOS	EXERCÍCIOS	
	N	N - 1		N	N - 1
698 - OUTROS CUSTOS E PERDAS EXTRAORDINÁRIOS	93.979,17	233.043,64	798 - OUTROS PROV. GANHOS EXTRAORDINÁRIOS	888.884,51	1.032.540,05
697 - CORREÇÕES REL. EXERC. ANTERIORES	8.739,13	14.254,77	797 - CORREÇÕES RELAT. EXERC. ANTERIORES	78.140,74	97.156,59
696 - AUMENTOS AMORTIZ. PROVISÕES			796 - REDUÇÕES AMORT. PROVISÕES		17.540,25
695 - MULTAS E PENALIDADES	931,00		795 - BENEFÍCIOS PENAL. CONTRATUAIS	38.942,73	46.704,54
694 - PERDAS EM IMOBILIZAÇÕES			794 - GANHOS IMOBILIZAÇÕES		29.050,00
693 - PERDAS EM EXISTÊNCIAS	177.283,90	219.045,94	793 - GANHOS EM EXISTÊNCIA	2.499,72	12.369,73
692 - DÍVIDAS INCOBRÁVEIS			792 - RECUPERAÇÃO DE DÍVIDAS		
691 - TRANSFERÊNCIAS DE CAPITAL CONCEDIDAS	1.247.246,04	1.516.743,28	791 - RESTITUIÇÃO DE IMPOSTOS		
RESULTADOS EXTRAORDINARIOS	-519.712,34	-747.726,47	Total	1.008.467,70	1.235.361,16
Total	1.008.467,70	1.235.361,16			

Em ___ de _____ de _____
til Nadais

Em ___ de _____ de _____
[Assinatura]

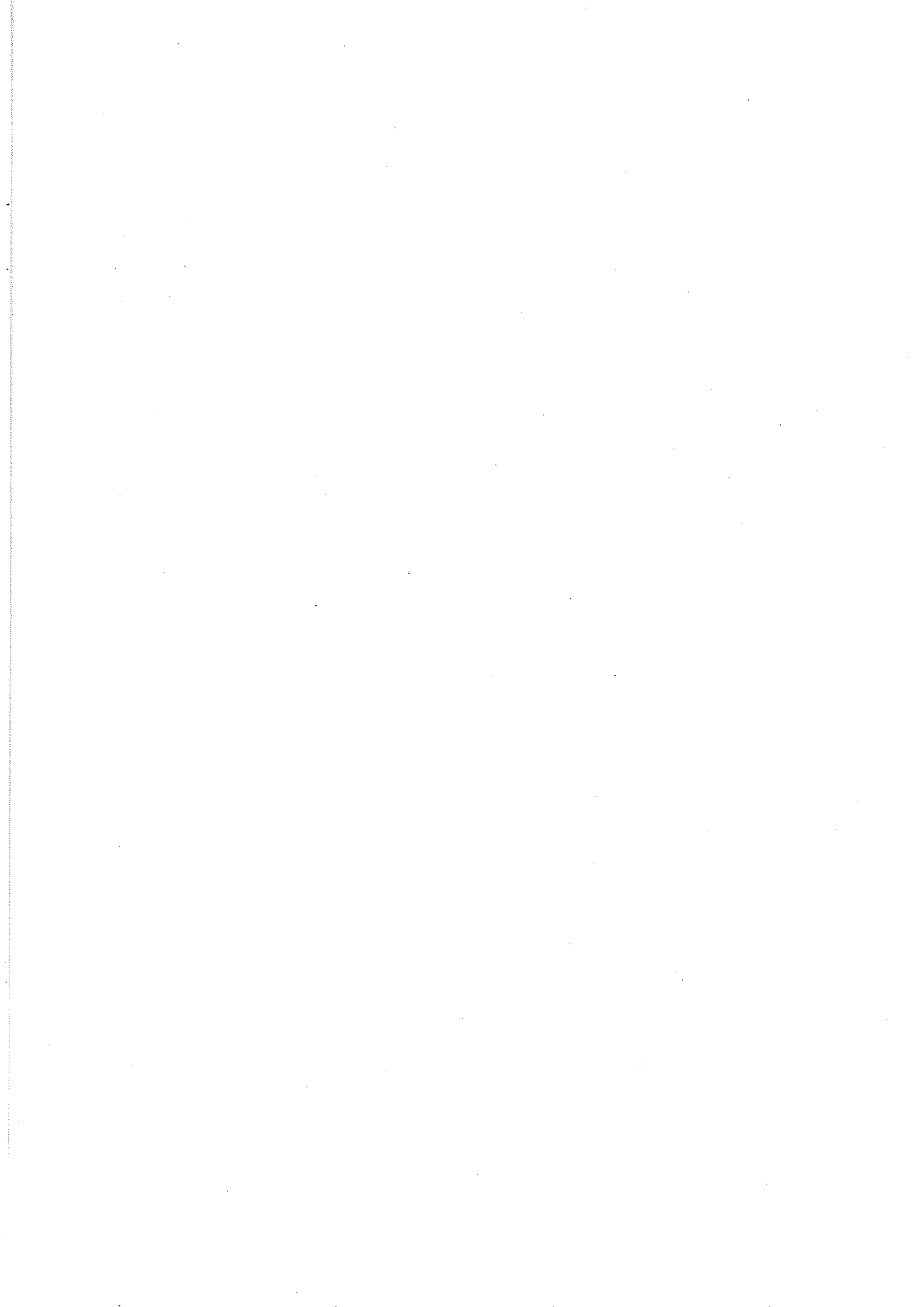

MAPA DO CONTROLO ORÇAMENTAL DA RECEITA

ENTIDADE MA

MUNICIPIO DE AGUEDA

ANO 2019

PÁG. 1

CLASSIFICAÇÃO ECONÓMICA		PREVISÕES CORRIGIDAS	RECEITAS POR COBRAR NO INÍCIO DO ANO	RECEITAS LIQUIDADAS	LIQUIDAÇÕES ANULADAS	RECEITAS COBRADAS BRUTAS	REEMBOLSOS/RESTITUIÇÕES		RECEITA COBRADA LIQUIDA	RECEITAS POR COBRAR NO FINAL DO ANO	GRAU EXEC. FINAN DAS REC.
CÓDIGO	DESCRIÇÃO						EMITIDOS	PAGOS			
(1)	(2)	(3)	(4)	(5)	(6)	(7)	(8)	(9)	(10 = 7-9)	(11=4+5-6-7)	(12)a
	RECEITAS CORRENTES	27.661.746,00	463.712,80	22.741.125,17	27.749,04	22.858.587,42			22.858.587,42	318.501,51	82,6
01	IMPOSTOS DIRECTOS	8.480.000,00		7.862.347,07		7.862.347,07			7.862.347,07		92,7
0102	OUTROS	8.480.000,00		7.862.347,07		7.862.347,07			7.862.347,07		92,7
010202	Imposto municipal sobre imóveis	4.000.000,00		4.444.203,11		4.444.203,11			4.444.203,11		111,1
010203	Imposto único de circulação	700.000,00		750.519,29		750.519,29			750.519,29		107,2
010204	Imposto municipal sobre as transacções onerosas de imóveis	2.000.000,00		1.554.255,00		1.554.255,00			1.554.255,00		77,7
010205	Derrama	1.600.000,00		1.058.336,96		1.058.336,96			1.058.336,96		66,1
010207	Impostos abolidos	130.000,00		55.032,71		55.032,71			55.032,71		42,3
01020701	Contribuição Autárquica	50.000,00		19.777,64		19.777,64			19.777,64		39,6
01020702	Imposto Municipal de SISA	75.000,00		35.255,07		35.255,07			35.255,07		47,0
01020703	Imposto Municipal sobre veículos	5.000,00									
010299	Impostos directos diversos	50.000,00									
02	IMPOSTOS INDIRECTOS	401.100,00	3.014,00	221.875,99		223.358,69			223.358,69	1.531,30	55,7
0202	OUTROS	401.100,00	3.014,00	221.875,99		223.358,69			223.358,69	1.531,30	55,7
020206	IMPOSTOS INDIRECTOS ESPECÍFICOS AUTARQUIAS LOCAIS	401.100,00	3.014,00	221.875,99		223.358,69			223.358,69	1.531,30	55,7
02020601	Mercados e Feiras	300.000,00	2.966,00	156.941,97		158.534,47			158.534,47	1.373,50	52,8
02020602	Loteamento e Obras	10.000,00		270,59		184,79			184,79	85,80	1,8
02020603	Ocupação de Via Pública	20.000,00		12.248,80		12.248,80			12.248,80		61,2
02020605	Publicidade	50.000,00	48,00	36.317,23		36.293,23			36.293,23	72,00	72,6
02020608	ARRENDAMENTO URBANO	5.000,00									
02020699	OUTROS	16.100,00		16.097,40		16.097,40			16.097,40		100,0
0202069901	TAXA MUNICIPAL DE DIRBITOS DE PASSAGEM	15.000,00		16.097,40		16.097,40			16.097,40		107,3
0202069902	TAXA DE DEPOSITO DA FICHA TECNICA DA HABITAÇÃO	1.000,00									
0202069999	Outros	100,00									
04	TAXAS, MULTAS E OUTRAS PENALIDADES	875.500,00	2.415,78	490.062,00	57,60	489.821,92			489.821,92	2.598,26	55,9
0401	TAXAS	818.500,00	1.329,98	451.119,27	57,60	450.684,48			450.684,48	1.707,17	55,1
040123	TAXAS ESPECÍFICAS DAS AUTARQUIAS LOCAIS	818.500,00	1.329,98	451.119,27	57,60	450.684,48			450.684,48	1.707,17	55,1
04012301	Mercados e Feiras	42.000,00		130.211,17		130.006,17			130.006,17	205,00	309,5
0401230101	Mercado	40.000,00		8.136,68		8.136,68			8.136,68		20,3
0401230102	Feira	1.000,00		121.774,49		121.569,49			121.569,49	205,00	12156,9
0401230103	Cartões	1.000,00		300,00		300,00			300,00		30,0
04012302	Loteamento e Obras	700.000,00	995,86	295.624,40	57,60	295.515,74			295.515,74	1.046,92	42,2
04012303	Ocupação de Via Pública	5.000,00		619,50		619,50			619,50		12,4
04012305	Caça, uso e porte de arma	4.000,00		184,50		184,50			184,50		4,6
04012307	ARRENDAMENTO URBANO	1.000,00									
04012399	Outras	66.500,00	334,12	24.479,70		24.358,57			24.358,57	455,25	36,6
0401239901	TAXA DE DEPOSITO DE DIREITO DE PASSAGEM	5.000,00	10,00	1.248,00		1.248,00			1.248,00	10,00	25,0
0401239902	Taxa pela emissão do certificado de registo	500,00	145,00							145,00	
0401239903	Motociclos e ciclomotores	1.000,00		1.026,00		1.026,00			1.026,00		102,6
0401239904	Taxas de secretaria	40.000,00	125,00	15.660,73		15.625,73			15.625,73	160,00	39,1
0401239999	Outras	20.000,00	54,12	6.544,97		6.458,84			6.458,84	140,25	32,3
0402	MULTAS E OUTRAS PENALIDADES	57.000,00	1.085,80	38.942,73		39.137,44			39.137,44	891,09	68,7

a) (12 = 10 / 3 * 100)

MAPA DO CONTROLO ORÇAMENTAL DA RECEITA

ANO 2011
PÁG. 2

ENTIDADE MA MUNICIPIO DE AGUEDA

CLASSIFICAÇÃO ECONÓMICA		PREVISÕES CORRIGIDAS	RECEITAS POR COBRAR NO INÍCIO DO ANO	RECEITAS LIQUIDADAS	LIQUIDAÇÕES ANULADAS	RECEITAS COBRADAS BRUTAS	REEMBOLSOS/RESTITUIÇÕES		RECEITA COBRADA LIQUIDA	RECEITAS POR COBRAR NO FINAL DO ANO	GRAU EXEC. FINAN DAS REC. (12) a
CÓDIGO	DESCRIÇÃO						EMITIDOS	PAGOS			
(1)	(2)	(3)	(4)	(5)	(6)	(7)	(8)	(9)	(10 = 7-9)	(11=4+5-6-7)	(12) a
040201	Juros de mora	20.000,00	938,24	8.207,63		8.402,34			8.402,34	743,53	42,0
040204	Coimas e penalidades por contra-ordenações	25.000,00	94,38	22.747,17		22.747,17			22.747,17	94,38	91,0
040299	MULTAS E PENALIDADES DIVERSAS	12.000,00	53,18	7.987,93		7.987,93			7.987,93	53,18	66,6
04029901	Taxas de relaxe	6.000,00	53,18	4.683,73		4.683,73			4.683,73	53,18	78,1
04029902	Parte Câmara em multas de processos instaurados por out.entidades	6.000,00		3.304,20		3.304,20			3.304,20		55,1
05	RENDIMENTOS DE PROPRIEDADE	70.000,00		8.066,04		8.066,04			8.066,04		11,5
0502	JUROS - SOCIEDADES FINANCEIRAS	50.000,00		4.705,60		4.705,60			4.705,60		9,4
050201	Bancos e outras instituições financeiras	50.000,00		4.705,60		4.705,60			4.705,60		9,4
0507	DIVIDENDOS PARTICIPAÇÕES NOS LUCROS DE SOCIEDADES E QUASS-SOCIEDADES NÃO FINANCEIRAS	20.000,00		3.360,44		3.360,44			3.360,44		16,8
050799	Outras	20.000,00		3.360,44		3.360,44			3.360,44		16,8
06	TRANSFERÊNCIAS CORRENTES	11.339.148,00		10.184.540,01		10.184.540,01			10.184.540,01		89,8
0603	ADMINISTRAÇÃO CENTRAL	11.267.148,00		10.184.540,01		10.184.540,01			10.184.540,01		90,4
060301	ESTADO	10.057.148,00		10.147.334,69		10.147.334,69			10.147.334,69		100,9
06030101	Fundo de Equilíbrio Financeiro	4.931.451,00		5.021.849,00		5.021.849,00			5.021.849,00		101,8
06030102	Fundo Social Municipal	777.677,00		740.763,00		740.763,00			740.763,00		95,3
06030103	Participação fixa no IRS	1.318.020,00		1.310.004,00		1.310.004,00			1.310.004,00		99,4
06030105	DUODÉCIMO DE JANIRO	1.850.000,00									
06030199	Outras	1.180.000,00		3.074.718,69		3.074.718,69			3.074.718,69		260,6
060306	ESTADO-PARTICIPAÇÃO COMUNITÁRIA EM PROJECTOS CO-FINANCIADOS	1.210.000,00		37.205,32		37.205,32			37.205,32		3,1
06030601	Fundo Social Europeu	100.000,00									
06030602	FEDER	100.000,00									
06030603	QREN	1.000.000,00									
06030699	Outros	10.000,00		37.205,32		37.205,32			37.205,32		372,1
0608	FAMÍLIAS	2.000,00									
060801	Famílias	2.000,00									
0609	RESTO DO MUNDO	70.000,00									
060904	UNIAO EUROPEIA - PAISES MEMBROS	70.000,00									
07	VENDA DE BENS E SERVIÇOS CORRENTES	6.235.000,00	455.684,93	3.899.831,42	26.081,64	4.016.087,66			4.016.087,66	313.347,05	64,4
0701	VENDA DE BENS	3.037.000,00	258.513,83	676.964,92	21.913,42	737.736,71			737.736,71	175.828,62	24,3
070102	Livros e documentação técnica	1.000,00									
070105	Bens inutilizados	1.000,00		3.136,52		2.143,45			2.143,45	993,07	214,3
070108	MERCADORIAS	2.505.000,00		23.697,50		23.697,50			23.697,50		0,9
07010801	Água	5.000,00									
07010802	Terrenos	2.500.000,00		23.697,50		23.697,50			23.697,50		0,9
070111	Produtos acabados e intermédios	505.000,00	258.513,83	542.967,33	21.913,42	605.231,44			605.231,44	174.336,30	119,8
07011101	ÁGUA	500.000,00	258.513,83	542.967,33	21.913,42	605.231,44			605.231,44	174.336,30	121,0
07011102	EQUIPAMENTOS	5.000,00									
070199	Outros	25.000,00		107.163,57		106.664,32			106.664,32	499,25	426,7
0702	SERVIÇOS	1.447.000,00	197.127,60	1.238.203,44	4.168,22	1.293.687,89			1.293.687,89	137.474,93	89,4
070201	ALUGUER DE ESPAÇOS E EQUIPAMENTOS	5.000,00		82.093,86		82.093,86			82.093,86		1641,9
070206	Reparações	1.000,00									

a) (12 = 10 / 3 * 100)

cel m

MAPA DO CONTROLO ORÇAMENTAL DA RECEITA

ANO 2010
PÁG. 3

ENTIDADE MA MUNICIPIO DE AGUEDA

CLASSIFICAÇÃO ECONÓMICA		PREVISÕES CORRIGIDAS	RECEITAS POR COBRAR NO INÍCIO DO ANO	RECEITAS LIQUIDADAS	LIQUIDAÇÕES ANULADAS	RECEITAS COBRADAS BRUTAS	REEMBOLSOS/RESTITUIÇÕES		RECEITA COBRADA LIQUIDA	RECEITAS POR COBRAR NO FINAL DO ANO	GRAU EXEC. FINAN. DAS REC. (12)a
CÓDIGO	DESCRIÇÃO						EMITIDOS	PAGOS			
(1)	(2)	(3)	(4)	(5)	(6)	(7)	(8)	(9)	(10 = 7-9)	(11=4+5-6-7)	(12)a
070208	SERVIÇOS SOCIAIS, RECREATIVOS, CULTURAIS E DE DESPORTO	275.000,00	12,24	299.550,70		242.678,72			242.678,72	56.884,22	88.2
07020801	Serviços Sociais	100.000,00		191.414,26		134.542,28			134.542,28	56.871,98	134.5
07020802	Serviços Recreativos	20.000,00	1,45	21.013,00		21.013,00			21.013,00	1,45	105.1
07020803	Serviços Culturais	45.000,00	7,50	21.165,11		21.165,11			21.165,11	7,50	47.0
07020804	Serviços Desportivos	110.000,00	3,29	65.958,33		65.958,33			65.958,33	3,29	60.0
070209	SERVIÇOS ESPECÍFICOS DAS AUTARQUIAS	1.146.000,00	196.508,06	788.702,19	4.168,22	900.963,26			900.963,26	80.078,77	78.6
07020901	Saneamento	150.000,00	50.956,29	145.317,91	3.129,25	169.371,02			169.371,02	23.773,93	112.9
07020902	Resíduos sólidos	550.000,00	61.462,57	398.627,86	518,00	445.532,43			445.532,43	14.040,00	81.0
07020903	Transportes colectivos de pessoas e mercadorias	70.000,00	32,80	57.221,27		57.221,27			57.221,27	32,80	81.7
0702090302	TRANSPORTES ESCOLARES	70.000,00									
07020904	Trabalhos por Conta de Particulares	30.000,00		1.062,02		258,52			258,52	803,50	0.9
07020905	Cemitérios	50.000,00		29.420,00		29.420,00			29.420,00		58.8
07020906	Mercados e Feiras	1.000,00	25,64							25,64	
07020907	Parques de Estacionamento	20.000,00		7.276,04		7.276,04			7.276,04		36.4
07020909	Água	200.000,00	51.991,96	199.503,14	400,22	239.429,66			239.429,66	11.665,22	119.7
07020999	Outros	75.000,00	32.071,60	7.495,22	120,75	9.675,59			9.675,59	29.770,48	12.9
070299	OUTROS	20.000,00	607,30	67.856,69		67.952,05			67.952,05	511,94	339.8
0702990100	OUTROS		32,80	57.221,27		57.221,27			57.221,27	32,80	
07029999	Outros	20.000,00	574,50	10.635,42		10.730,78			10.730,78	479,14	53.7
0703	RENDAS	1.751.000,00	43,50	1.984.663,06		1.984.663,06			1.984.663,06	43,50	113.3
070301	Habitacões	30.000,00	43,50	23.700,20		23.700,20			23.700,20	43,50	79.0
070399	Outras	1.721.000,00		1.960.962,86		1.960.962,86			1.960.962,86		113.9
07039901	EDP - Renda concessão e outras	1.400.000,00		1.649.464,16		1.649.464,16			1.649.464,16		117.8
07039902		320.000,00		311.478,70		311.478,70			311.478,70		97.3
07039999	Outras	1.000,00		20,00		20,00			20,00		2.0
08	OUTRAS RECEITAS CORRENTES	261.000,00	2.598,09	74.402,64	1.609,80	74.366,03			74.366,03	1.024,90	28.5
0801	OUTRAS	261.000,00	2.598,09	74.402,64	1.609,80	74.366,03			74.366,03	1.024,90	28.5
080199	OUTRAS	261.000,00	2.598,09	74.402,64	1.609,80	74.366,03			74.366,03	1.024,90	28.5
08019901	Indemnizações por deterioração, roubo e extravio bens patrimoniais	5.000,00		1.812,58		1.812,58			1.812,58		36.3
08019902	Indemnizações de estragos provocados por outrém em viaturas ou em quaisquer outros equipamentos pertencentes às autarquias locais	1.000,00									
08019903	IVA reembolsado	5.000,00									
08019999	Diversas	250.000,00	2.598,09	72.590,06	1.609,80	72.553,45			72.553,45	1.024,90	29.0
	RECEITAS DE CAPITAL	20.923.576,92		5.751.067,46		5.751.067,46			5.751.067,46		27.5
09	VENDAS DE BENS DE INVESTIMENTO	210.000,00									
0901	TERRENOS	200.000,00									
090199	Outros	200.000,00									
0904	OUTROS BENS DE INVESTIMENTO	10.000,00									
090401	SOCIEDADES E QUASE-SOCIEDADES NÃO FINANCEIRA	10.000,00									
09040101	Equipamento de Transporte	10.000,00									
10	TRANSFERÊNCIAS DE CAPITAL	15.193.576,92		4.781.067,46		4.781.067,46			4.781.067,46		31.5

a) (12 = 10 / 3 * 100)

MAPA DO CONTROLO ORÇAMENTAL DA RECEITA

ANO 2010
PÁG. 4

ENTIDADE MA MUNICIPIO DE AGUEDA

CLASSIFICAÇÃO ECONÓMICA		PREVISÕES CORRIGIDAS	RECEITAS POR COBRAR NO INICIO DO ANO	RECEITAS LIQUIDADAS	LIQUIDAÇÕES ANULADAS	RECEITAS COBRADAS BRUTAS	REEMBOLSOS/RESTITUIÇÕES		RECEITA COBRADA LIQUIDA	RECEITAS POR COBRAR NO FINAL DO ANO	GRAU EXEC. FINAN DAS REC. (12)a
CÓDIGO	DESCRIÇÃO						EMITIDOS	PAGOS			
(1)	(2)	(3)	(4)	(5)	(6)	(7)	(8)	(9)	(10 = 7-9)	(11=4+5-6-7)	(12)a
1003	ADMINISTRAÇÃO CENTRAL	15.193.576,92		4.781.067,46		4.781.067,46			4.781.067,46		31.5
100301	ESTADO	4.198.176,92		3.347.899,00		3.347.899,00			3.347.899,00		79.7
10030101	Fundo de Equilíbrio Financeiro	3.287.634,00		3.347.899,00		3.347.899,00			3.347.899,00		101.8
10030199	Outras	910.542,92									
100307	ESTADO- PARTICIPAÇÃO COMUNITÁRIA EM PROJECTOS CO-FINANCIADOS	10.995.400,00		1.433.168,46		1.433.168,46			1.433.168,46		13.0
10030701	FEDER	4.000.000,00									
10030702	QREN	3.995.400,00		903.546,79		903.546,79			903.546,79		22.6
10030799	OUTROS	3.000.000,00		529.621,67		529.621,67			529.621,67		17.7
11	ACTIVOS FINANCEIROS	10.000,00									
1111	OUTROS ACTIVOS FINANCEIROS	10.000,00									
111101	SOCIEDADES E QUASE-SOCIEDADES NÃO FINANCEIRA	10.000,00									
12	PASSIVOS FINANCEIROS	5.500.000,00		970.000,00		970.000,00			970.000,00		17.6
1205	EMPRÉSTIMOS A CURTO PRAZO	500.000,00									
120502	Sociedades financeiras	500.000,00									
1206	EMPRÉSTIMOS A MÉDIO E LONGO PRAZOS	5.000.000,00		970.000,00		970.000,00			970.000,00		19.4
120602	Sociedades financeiras	5.000.000,00		970.000,00		970.000,00			970.000,00		19.4
13	OUTRAS RECEITAS DE CAPITAL	10.000,00									
1301	OUTRAS	10.000,00									
130101	Indemnizações	10.000,00									
	OUTRAS RECEITAS	40.000,00		59.899,95		59.899,95			59.899,95		149.7
15	REPOSIÇÕES NÃO ABATIDAS NOS PAGAMENTOS	40.000,00		59.899,95		59.899,95			59.899,95		149.7
1501	REPOSIÇÕES NÃO ABATIDAS NOS PAGAMENTOS	40.000,00		59.899,95		59.899,95			59.899,95		149.7
150101	Reposições não abatidas nos pagamentos	40.000,00		59.899,95		59.899,95			59.899,95		149.7
TOTAL		48.625.324,92	463.712,80	28.552.092,58	27.749,04	28.669.554,83			28.669.554,83	318.501,51	59.0

a) (12 = 10 / 3 * 100)

O PRESIDENTE DO ORGÃO EXECUTIVO

Em ___ de ___ de ___

Lil Madris

ORGÃO EXECUTIVO

Em ___ de ___ de ___

[Assinatura]

MAPA DO CONTROLO ORÇAMENTAL DA DESPESA

ENTIDADE

MA

MUNICÍPIO DE AGUEDA

ANO 2010

PÁG. 1

CLASSIFICAÇÃO		DOTAÇÕES CORRIGIDAS (3)	COMPROMISSOS ASSUMIDOS			DESPESA PAGA (7)	DIFERENÇAS			GRAU DE EXECUÇÃO ORÇAMENTAL DA DESPESA (11) a)
ECONÓMICA (1)	DESCRIÇÃO (2)		EXERCÍCIO (4)	EXERCÍCIOS FUTUROS (5)	TOTAL (6)		DOTAÇÃO NÃO COMPROMETIDA (8 = 3 - 4)	SALDO (9 = 3 - 7)	COMPROMISSOS POR PAGAR (10 = 4 - 7)	
	DESPESAS CORRENTES	25.503.195,93	21.865.673,89		21.865.673,89	20.043.286,26	3.637.522,04	5.459.909,67	1.822.387,63	78,59
01	DESPESAS COM O PESSOAL	9.069.500,10	8.368.754,92		8.368.754,92	8.350.772,13	700.745,18	718.727,97	17.982,79	92,08
0101	REMUNERAÇÕES CERTAS E PERMANENTES	7.120.000,10	6.585.567,89		6.585.567,89	6.585.567,89	534.432,21	534.432,21		92,49
010101	Titulares de órgãos de soberania e Membros de Órgãos Autárquicos	255.000,00	234.274,76		234.274,76	234.274,76	20.725,24	20.725,24		91,87
010104	Pessoal dos quadros - regime de contrato individual de trabalho	4.251.000,00	4.096.717,27		4.096.717,27	4.096.717,27	154.282,73	154.282,73		96,37
01010401	Transitado de anterior nomeação definitiva	4.099.000,00	4.054.120,11		4.054.120,11	4.054.120,11	44.879,89	44.879,89		98,91
01010402	Contrato por tempo indeterminado	1.000,00					1.000,00	1.000,00		
0101040200	CONTRATO POR TEMPO INDETERMINADO	1.000,00					1.000,00	1.000,00		
01010403	Alterações facultativas de posicionamento remuneratório	1.000,00					1.000,00	1.000,00		
01010404	Recrutamento de Pessoal Para Novos Postos de Trabalho	150.000,00	42.597,16		42.597,16	42.597,16	107.402,84	107.402,84		28,40
010106	Pessoal contratado a termo	610.000,00	539.211,36		539.211,36	539.211,36	70.788,64	70.788,64		88,40
01010600	PESSOAL CONTRATADO A TERMO	165.854,03	165.854,03		165.854,03	165.854,03				100,00
01010601	Pessoal em funções	344.145,97	286.897,90		286.897,90	286.897,90	57.248,07	57.248,07		83,37
01010604	Recrutamento de Pessoal para Novos Postos de Trabalho	100.000,00	86.459,43		86.459,43	86.459,43	13.540,57	13.540,57		86,46
010107	Pessoal em regime de tarefa ou avença	10.000,00					10.000,00	10.000,00		
010108	Pessoal aguardando aposentação	50.000,00	18.676,73		18.676,73	18.676,73	31.323,27	31.323,27		37,35
010109	Pessoal em qualquer outra situação	130.000,00	90.196,86		90.196,86	90.196,86	39.803,14	39.803,14		69,38
010111	REPRESENTAÇÃO	80.000,00	65.733,48		65.733,48	65.733,48	14.266,52	14.266,52		82,17
01011101	Membros do Órgãos Autárquicos	40.000,00	34.662,00		34.662,00	34.662,00	5.338,00	5.338,00		86,66
01011102	Pessoal dos quadros	40.000,00	31.071,48		31.071,48	31.071,48	8.928,52	8.928,52		77,68
010113	Subsídio de refeição	579.000,10	484.451,69		484.451,69	484.451,69	94.548,41	94.548,41		83,67
01011301	Pessoal dos quadros	450.000,10	382.856,04		382.856,04	382.856,04	67.144,06	67.144,06		85,08
0101130100	Pessoal do Quadro	306.427,04	239.282,98		239.282,98	239.282,98	67.144,06	67.144,06		78,09
0101130101	Transitado de anterior nomeação definitiva	143.573,06	143.573,06		143.573,06	143.573,06				100,00
010113010100	TRANSITADO DE ANTERIOR NOMAÇÃO	143.573,06	143.573,06		143.573,06	143.573,06				100,00
01011302	Pessoal em qualquer outra situação	60.000,00	57.251,70		57.251,70	57.251,70	2.748,30	2.748,30		95,42
01011303	Membros dos órgãos autárquicos	9.000,00	7.075,39		7.075,39	7.075,39	1.924,61	1.924,61		78,62
01011304	PESSOAL CONTRATADO A TERMO	60.000,00	37.268,56		37.268,56	37.268,56	22.731,44	22.731,44		62,11
010114	Subsídios de férias e de Natal	970.000,00	873.027,15		873.027,15	873.027,15	96.972,85	96.972,85		90,00
01011401	Pessoal dos quadros	800.000,00	721.550,75		721.550,75	721.550,75	78.449,25	78.449,25		90,19
0101140100	Pessoal do Quadro	794.952,88	716.503,63		716.503,63	716.503,63	78.449,25	78.449,25		90,13
0101140101	Transitado de anterior nomeação definitiva	5.047,12	5.047,12		5.047,12	5.047,12				100,00
010114010100	TRANSITADO DE ANTERIOR NOMAÇÃO DEFINITIVA	5.047,12	5.047,12		5.047,12	5.047,12				100,00
01011402	Pessoal em qualquer outra situação	5.000,00	2.843,08		2.843,08	2.843,08	2.156,92	2.156,92		56,86
01011403	Membros dos órgãos autárquicos	45.000,00	39.990,90		39.990,90	39.990,90	5.009,10	5.009,10		88,87
01011404	Pessoal contratado a termo	120.000,00	108.642,42		108.642,42	108.642,42	11.357,58	11.357,58		90,54
010115	Remunerações por doença e maternidade/paternidade	185.000,00	183.278,59		183.278,59	183.278,59	1.721,41	1.721,41		99,07
0102	ABONOS VARIÁVEIS OU EVENTUAIS	303.000,00	219.710,05		219.710,05	219.710,05	83.289,95	83.289,95		72,51
010202	Horas extraordinárias	140.000,00	109.402,34		109.402,34	109.402,34	30.597,66	30.597,66		78,14
010203	Alimentação e alojamento	1.000,00					1.000,00	1.000,00		
010204	Ajudas de custo	26.000,00	20.962,80		20.962,80	20.962,80	5.037,20	5.037,20		80,63
010205	Abono para falhas	20.000,00	16.839,51		16.839,51	16.839,51	3.160,49	3.160,49		84,20
010211	Subsídio de turno	30.000,00	22.322,89		22.322,89	22.322,89	7.677,11	7.677,11		74,41
010212	Indemnizações por cessação de funções	20.000,00	16.071,58		16.071,58	16.071,58	3.928,42	3.928,42		80,36
010213	Outros suplementos e prémios	61.000,00	34.110,93		34.110,93	34.110,93	26.889,07	26.889,07		55,92
01021300	OUTROS SUPLEMENTOS E PRÉMIOS	26.135,65	26.135,65		26.135,65	26.135,65				100,00
01021301	Prémios de Desempenho	19.007,84					19.007,84	19.007,84		
01021302	Outros	15.856,51	7.975,28		7.975,28	7.975,28	7.881,23	7.881,23		50,30
010214	Outros abonos em numerário ou espécie	5.000,00					5.000,00	5.000,00		
0103	SEGURANÇA SOCIAL	1.646.500,00	1.563.476,98		1.563.476,98	1.545.494,19	83.023,02	101.005,81	17.982,79	93,67
010301	Encargos com a saúde	3.000,00					3.000,00	3.000,00		
010302	Outros encargos com a saúde	60.000,00	56.094,18		56.094,18	56.094,18	3.905,82	3.905,82		93,49

MAPA DO CONTROLO ORÇAMENTAL DA DESPESA

ENTIDADE

MA

MUNICÍPIO DE AÇÓZUA

ANO 2010

PÁG. 2

CLASSIFICAÇÃO		DOTAÇÕES CORREGIDAS (3)	COMPROMISSOS ASSUMIDOS			DESPESA PAGA (7)	DIFERENÇAS			GRAU DE EXECUÇÃO ORÇAMENTAL DA DESPESA (11) a)
ECONÓMICA (1)	DESCRIÇÃO (2)		EXERCÍCIO (4)	EXERCÍCIOS FUTUROS (5)	TOTAL (6)		DOTAÇÃO NÃO COMPROMETIDA (8 = 3 - 4)	SALDO (9 = 3 - 7)	COMPROMISSOS POR PAGAR (10 = 4 - 7)	
010303	Subsídio familiar a crianças e jovens	75.000,00	71.089,27		71.089,27	71.089,27	3.910,73	3.910,73		94,79
010304	Outras prestações familiares	50.000,00	29.236,21		29.236,21	29.236,21	20.763,79	20.763,79		58,47
010305	CONTRIBUIÇÕES PARA A SEGURANÇA SOCIAL	1.334.500,00	1.306.740,38		1.306.740,38	1.288.757,59	27.759,62	45.742,41	17.982,79	96,57
01030501	Assistência na doença dos funcionários públicos	300.000,00	299.998,74		299.998,74	282.015,95	1,26	17.984,05	17.982,79	94,01
01030502	Segurança social dos funcionários públicos	955.199,38	927.441,02		927.441,02	927.441,02	27.758,36	27.758,36		97,09
0103050201	CATIA GERAL DE APOSENTAÇÕES	764.500,00	764.080,58		764.080,58	764.080,58	419,42	419,42		99,95
0103050202	REGIME GERAL	190.699,38	163.360,44		163.360,44	163.360,44	27.338,94	27.338,94		85,66
01030503	Segurança social - Regime geral	79.300,62	79.300,62		79.300,62	79.300,62				100,00
010306	Acidentes em serviço e doenças profissionais	20.000,00	1.420,58		1.420,58	1.420,58	18.579,42	18.579,42		7,10
010308	Outras pensões	2.000,00	1.106,73		1.106,73	1.106,73	893,27	893,27		55,34
010309	Seguros	101.000,00	97.789,63		97.789,63	97.789,63	3.210,37	3.210,37		96,82
01030901	SEGUROS DE ACIDENTES NO TRABALHO E DOENÇAS PROF	100.000,00	97.789,63		97.789,63	97.789,63	2.210,37	2.210,37		97,79
01030902	SEGUROS DE SAÚDE	1.000,00					1.000,00	1.000,00		
010310	Outras despesas de segurança social	1.000,00					1.000,00	1.000,00		
01031001	Eventualidade Maternidade, paternidade e adopção	500,00					500,00	500,00		
01031099	Outras despesas de segurança Social	500,00					500,00	500,00		
02	AQUISIÇÃO DE BENS E SERVIÇOS	12.865.086,83	10.813.456,31		10.813.456,31	9.228.278,90	2.051.630,52	3.636.807,93	1.585.177,41	71,73
0201	AQUISIÇÃO DE BENS	1.878.076,83	1.620.146,57		1.620.146,57	1.404.673,92	257.930,26	473.402,91	215.472,65	74,79
020101	Matérias primas e subsidiárias	351.300,00	345.168,18		345.168,18	272.252,14	6.131,82	79.047,86	72.916,04	77,50
020102	COMBUSTÍVEIS E LUBRIFICANTES	347.000,00	284.041,90		284.041,90	266.423,90	62.958,10	80.576,10	17.618,00	76,78
02010201	Gasolina	35.000,00	20.155,82		20.155,82	19.078,32	14.844,18	15.921,68	1.077,50	54,51
02010202	Gasóleo	300.000,00	254.447,38		254.447,38	238.548,81	45.552,62	61.451,19	15.898,57	79,52
02010299	Outros	12.000,00	9.438,70		9.438,70	8.796,77	2.561,30	3.203,23	641,93	73,31
020104	Limpeza e higiene	30.000,00	24.197,11		24.197,11	20.297,92	5.802,89	9.702,08	3.899,19	67,66
020105	Alimentação - refeições confeccionadas	257.000,00	253.630,55		253.630,55	193.816,87	3.369,45	63.183,13	59.813,68	75,42
020106	Alimentação - Géneros para confeccionar	6.000,00	5.181,62		5.181,62	2.005,18	818,38	3.994,82	3.176,44	33,42
020107	Vestuário e artigos pessoais	21.000,00	19.791,01		19.791,01	18.537,10	1.208,99	2.462,90	1.253,91	88,27
020108	Material de escritório	30.300,00	21.598,92		21.598,92	19.638,62	8.701,08	10.661,38	1.960,30	64,81
020109	Produtos químicos e farmacêuticos	1.000,00					1.000,00	1.000,00		
020112	Material de transporte - peças	22.876,83	18.387,00		18.387,00	16.756,27	4.489,83	6.120,56	1.630,73	73,25
020114	Outro material - peças	50.000,00	40.278,44		40.278,44	34.379,28	9.721,56	15.620,72	5.899,16	68,76
020115	Prêmios, condecorações e ofertas	94.000,00	79.063,61		79.063,61	70.561,10	14.936,39	23.438,90	8.502,51	75,06
020116	MERCADORIAS PARA VENDA	395.000,00	390.051,86		390.051,86	390.051,86	4.948,14	4.948,14		98,75
02011604	Terrenos	395.000,00	390.051,86		390.051,86	390.051,86	4.948,14	4.948,14		98,75
020117	Ferramentas e utensílios	24.500,00	17.732,80		17.732,80	15.461,35	6.767,20	9.038,65	2.271,45	63,11
020118	Livros e documentação técnica	2.000,00	878,12		878,12	878,12	1.121,88	1.121,89	0,01	43,91
020119	Artigos honoríficos e de decoração	3.000,00	2.655,76		2.655,76	1.476,01	344,24	1.523,99	1.179,75	49,20
020120	Material de educação, cultura e recreio	90.400,00	51.242,18		51.242,18	30.033,57	39.157,82	60.366,43	21.208,61	33,22
020121	OUTROS BENS	152.700,00	66.247,51		66.247,51	52.104,64	86.452,49	100.595,36	14.142,87	34,12
02012101	Materiais de consumo	9.700,00	9.686,96		9.686,96	4.856,08	13,04	4.843,92	4.830,88	50,06
02012102	Produtos químicos	25.000,00	21.955,39		21.955,39	16.488,73	3.044,61	8.511,27	5.466,66	65,95
02012199	Outros	118.000,00	34.605,16		34.605,16	30.759,83	83.394,84	87.240,17	3.845,33	26,07
0202	AQUISIÇÃO DE SERVIÇOS	10.987.010,00	9.193.309,74		9.193.309,74	7.823.604,98	1.793.700,26	3.163.405,02	1.369.704,76	71,21
020201	ENCARGOS DE INSTALAÇÕES	890.000,00	774.907,48		774.907,48	700.006,51	115.092,52	189.993,49	74.900,97	78,65
02020101	Electricidade	715.000,00	674.495,33		674.495,33	635.559,71	40.504,67	79.440,29	38.935,62	88,89
02020102	Água	60.000,00	5.106,52		5.106,52	4.966,80	54.893,48	55.033,20	139,72	8,28
02020103	Gaz	115.000,00	95.305,63		95.305,63	59.480,00	19.694,37	55.520,00	35.825,63	51,72
020202	Limpeza e higiene	1.028.000,00	1.021.496,15		1.021.496,15	837.830,75	6.503,85	190.169,25	183.665,40	81,50
020203	Conservação de bens	415.000,00	325.949,78		325.949,78	267.330,04	89.050,22	147.669,96	58.619,74	64,42
020204	Locação de edifícios	70.000,00	40.982,00		40.982,00	40.982,00	29.018,00	29.018,00		58,55
020206	Locação de material de transporte	1.000,00					1.000,00	1.000,00		
020208	Locação de outros bens	336.100,00	316.987,30		316.987,30	193.291,36	19.112,80	142.808,64	123.695,84	57,51
020209	Comunicações	131.000,00	101.997,50		101.997,50	82.350,97	29.002,50	48.649,03	19.646,53	62,86
020210	Transportes	1.060.300,00	1.029.078,88		1.029.078,88	839.985,46	31.221,12	220.314,54	189.093,42	79,22
020211	Representação dos serviços	23.000,00	18.750,77		18.750,77	18.750,77	4.249,23	4.249,23		81,53
020212	Seguros	100.000,00	95.949,31		95.949,31	88.676,72	4.050,69	11.323,28	7.272,59	88,68
020213	Deslocações e estadas	6.000,00	4.774,32		4.774,32	4.143,12	1.225,68	1.856,88	631,20	69,05

MAPA DO CONTROLO ORÇAMENTAL DA DESPESA

ENTIDADE MA MUNICÍPIO DE AGUEDA

ANO 2010
PAG. 3

CLASSIFICAÇÃO		DOTAÇÕES	COMPROMISSOS ASSUMIDOS			DESPESA PAGA	DIFERENÇAS			GRAU DE EXECUÇÃO ORÇAMENTAL DA DESPESA (11) a)
ECONÓMICA (1)	DESCRIÇÃO (2)		EXERCÍCIO (4)	EXERCÍCIOS FUTUROS (5)	TOTAL (6)		DOTAÇÃO NÃO COMPROMETIDA (8 = 3 - 4)	SALDO (9 = 3 - 7)	COMPROMISSOS POR PAGAR (10 = 4 - 7)	
020214	Estudos, pareceres, projectos e consultadoria	1.734.680,00	945.479,85		945.479,85	513.285,93	789.200,15	1.221.394,07	432.193,92	29,59
020215	Formação	47.000,00	23.010,69		23.010,69	11.874,49	23.989,31	35.125,51	11.136,20	25,26
020216	Seminário, exposições e similares	2.500,00	1.055,00		1.055,00	1.055,00	1.445,00	1.445,00		42,20
020217	Publicidade	17.500,00	9.578,83		9.578,83	8.932,94	7.921,17	8.567,06	645,89	51,05
020218	Vigilância e segurança	35.000,00	30.293,15		30.293,15	22.832,02	4.706,85	12.167,98	7.461,13	65,23
020219	Assistência técnica	93.000,00	79.181,80		79.181,80	57.663,67	13.818,20	35.336,33	21.518,13	62,00
020220	Outros trabalhos especializados	358.500,00	279.241,83		279.241,83	194.384,72	79.258,17	164.115,28	84.857,11	54,22
020222	SERVIÇOS DE SAÚDE	20.000,00	4.071,00		4.071,00	4.071,00	15.929,00	15.929,00		20,36
020224	ENCARGOS DE COBRANÇA DE RECEITAS	390.500,00	385.145,76		385.145,76	385.145,76	5.354,24	5.354,24		98,63
02022400	ENCARGOS DE COBRANÇA DE RECEITAS	85.902,59	85.902,59		85.902,59	85.902,59				100,00
02022401	ENCARGOS DE COBRANÇA DE RECEITAS	304.597,41	299.243,17		299.243,17	299.243,17	5.354,24	5.354,24		98,24
020225	OUTROS SERVIÇOS	4.227.930,00	3.705.378,44		3.705.378,44	3.551.011,75	522.551,56	676.918,25	154.366,69	83,99
02022501	Electricidade - Iluminação pública	1.296.500,00	1.287.914,90		1.287.914,90	1.280.275,51	8.585,10	14.224,49	7.639,39	98,75
02022599	Outros	2.931.430,00	2.417.463,54		2.417.463,54	2.270.736,24	513.966,46	660.693,76	146.727,30	77,46
03	JUROS E OUTROS ENCARGOS	558.000,00	186.126,54		186.126,54	132.448,51	371.873,46	425.551,49	53.678,03	23,74
0301	JUROS DA DÍVIDA PÚBLICA	470.000,00	103.340,67		103.340,67	103.340,67	366.659,33	366.659,33		21,99
030103	SOCIEDADES FINANÇEIRAS- BANCOS E OUTRAS	470.000,00	103.340,67		103.340,67	103.340,67	366.659,33	366.659,33		21,99
03010301	Empréstimos de curto prazo	20.000,00					20.000,00	20.000,00		
03010302	Empréstimos de médio e longo prazo	450.000,00	103.340,67		103.340,67	103.340,67	346.659,33	346.659,33		22,96
0305	OUTROS JUROS	60.000,00	56.187,06		56.187,06	2.519,92	3.812,94	57.480,08	53.667,14	4,20
030502	Outros	60.000,00	56.187,06		56.187,06	2.519,92	3.812,94	57.480,08	53.667,14	4,20
0306	OUTROS ENCARGOS FINANÇEIROS	28.000,00	26.598,81		26.598,81	26.587,92	1.401,19	1.412,08	10,89	94,96
030601	Outros encargos financeiros	28.000,00	26.598,81		26.598,81	26.587,92	1.401,19	1.412,08	10,89	94,96
04	TRANSFERÊNCIAS CORRENTES	2.808.609,00	2.342.962,98		2.342.962,98	2.177.873,78	465.646,02	630.735,22	165.089,20	77,54
0403	ADMINISTRAÇÃO CENTRAL	141.700,00	113.342,23		113.342,23	111.009,66	28.357,77	30.690,34	2.332,57	78,34
040301	ESTADO	141.700,00	113.342,23		113.342,23	111.009,66	28.357,77	30.690,34	2.332,57	78,34
04030101	Agrupamentos de Escolas	141.700,00	113.342,23		113.342,23	111.009,66	28.357,77	30.690,34	2.332,57	78,34
0405	ADMINISTRAÇÃO LOCAL	1.119.429,00	938.214,98		938.214,98	937.469,22	181.214,02	181.959,78	745,76	83,75
040501	CONTINENTE	1.119.429,00	938.214,98		938.214,98	937.469,22	181.214,02	181.959,78	745,76	83,75
04050102	Freguesias	1.030.000,00	893.479,78		893.479,78	892.734,02	136.520,22	137.265,98	745,76	86,67
04050104	Associações de municípios	89.429,00	44.735,20		44.735,20	44.735,20	44.693,80	44.693,80		50,02
0407	INSTITUIÇÕES SEM FINS LUCRATIVOS	1.425.480,00	1.258.285,77		1.258.285,77	1.098.374,90	167.194,23	327.105,10	159.910,87	77,05
040701	Instituições sem fins lucrativos	1.425.480,00	1.258.285,77		1.258.285,77	1.098.374,90	167.194,23	327.105,10	159.910,87	77,05
0408	FAMÍLIAS	52.000,00	33.120,00		33.120,00	31.020,00	18.880,00	20.980,00	2.100,00	59,65
040802	Outras	52.000,00	33.120,00		33.120,00	31.020,00	18.880,00	20.980,00	2.100,00	59,65
0409	RESTO DO MUNDO	70.000,00					70.000,00	70.000,00		
040902	UNIÃO EUROPEIA - FAISES MEMBROS	70.000,00					70.000,00	70.000,00		
06	OUTRAS DESPESAS CORRENTES	202.000,00	154.373,14		154.373,14	153.912,94	47.626,86	48.087,06	460,20	76,19
0602	DIVERSAS	202.000,00	154.373,14		154.373,14	153.912,94	47.626,86	48.087,06	460,20	76,19
060201	Impostos e taxas	15.000,00	6.953,02		6.953,02	6.953,02	8.046,98	8.046,98		46,35
060203	OUTRAS	187.000,00	147.420,12		147.420,12	146.959,92	39.579,88	40.040,08	460,20	78,59
06020301	Outras Restituições	10.000,00	4.290,23		4.290,23	4.290,23	5.709,77	5.709,77		42,90
06020302	IVA Pago	77.000,00	48.715,18		48.715,18	48.715,18	28.284,82	28.284,82		63,27
06020305	Outras	100.000,00	94.414,71		94.414,71	93.954,51	5.585,29	6.045,49	460,20	93,95
	DESPESAS DE CAPITAL	23.122.129,09	14.421.299,57		14.421.299,57	8.533.546,01	8.700.829,52	14.588.583,08	5.887.753,56	36,91
07	AQUISIÇÃO DE BENS DE CAPITAL	19.329.529,09	12.100.808,19		12.100.808,19	6.363.427,38	7.228.720,90	12.966.101,71	5.737.380,81	32,92
0701	INVESTIMENTOS	19.329.529,09	12.100.808,19		12.100.808,19	6.363.427,38	7.228.720,90	12.966.101,71	5.737.380,81	32,92
070101	Terrenos	485.000,00	429.604,64		429.604,64	429.604,64	55.395,36	55.395,36		88,58
070102	HABITAÇÕES	20.000,00					20.000,00	20.000,00		
07010203	Reparação e Beneficiação	20.000,00					20.000,00	20.000,00		
070103	EDIFÍCIOS	4.437.300,00	3.443.516,42		3.443.516,42	1.731.265,22	993.783,58	2.706.034,78	1.712.251,20	39,02
07010301	Instalações de serviços	18.850,00	260,00		260,00	260,00	18.590,00	18.590,00		1,38
07010302	Instalações desportivas e recreativas	10.000,00					10.000,00	10.000,00		
07010305	Escolas	3.184.470,00	2.436.573,00		2.436.573,00	803.339,41	707.897,00	2.341.130,59	1.633.233,59	25,55
07010307	Outros	1.263.980,00	1.006.683,42		1.006.683,42	927.665,81	257.296,58	336.314,19	79.017,61	73,39

a) [(11 = 7 / 3 * 100)]

Cel. Lu

MAPA DO CONTROLO ORÇAMENTAL DA DESPESA

ENTIDADE

MA

MUNICÍPIO DE AGUEDA

ANO 2010

PAG. 4

CLASSIFICAÇÃO		DOTAÇÕES CORRIGIDAS (3)	COMPROMISSOS ASSUMIDOS			DESPESA PAGA (7)	DIFERENÇAS			GRAU DE EXECUÇÃO ORÇAMENTAL DA DESPESA (11) a)
ECONÓMICA (1)	DESCRIÇÃO (2)		EXERCÍCIO (4)	EXERCÍCIOS FUTUROS (5)	TOTAL (6)		DOTAÇÃO NÃO COMPROMETIDA (8 = 3 - 4)	SALDO (9 = 3 - 7)	COMPROMISSOS POR PAGAR (10 = 4 - 7)	
070104	CONSTRUÇÕES DIVERSAS	13.217.087,09	7.664.582,62		7.664.582,62	3.765.574,10	5.552.504,47	9.451.512,99	3.899.008,52	28,49
07010401	Viadutos, Arruamentos e Obras Complementares	7.527.005,17	4.383.545,81		4.383.545,81	1.735.926,26	3.143.459,36	5.791.078,91	2.647.619,55	23,06
07010402	Sistema de drenagem de águas residuais	327.673,92	309.130,04		309.130,04	193.971,24	18.543,88	133.702,68	115.158,80	59,20
07010404	Iluminação pública	1.619.300,00	264.423,98		264.423,98	257.272,88	1.354.776,02	1.361.927,12	7.151,10	15,89
07010405	Parques e jardins	610.000,00	182.880,54		182.880,54	69.636,66	427.119,46	540.363,34	113.243,88	11,42
07010406	Instalações desportivas e recreativas	265.000,00	47.159,35		47.159,35	39.724,05	217.840,65	225.275,95	7.435,30	14,99
07010407	Captação e distribuição de água	521.020,00	409.971,03		409.971,03	124.386,04	111.048,97	396.633,96	285.584,99	23,87
07010409	Sinalização e trânsito	356.000,00	114.031,50		114.031,50	17.002,59	241.968,50	338.997,41	97.028,91	4,78
07010412	Cemitérios	20.000,00	228,01		228,01	175,28	19.771,99	19.824,72	52,73	0,88
07010413	Outros	1.971.188,00	1.953.212,36		1.953.212,36	1.327.479,10	17.975,64	643.708,90	625.733,26	67,34
070106	MATERIAL DE TRANSPORTES	194.000,00	164.676,72		164.676,72	139.732,61	29.323,28	54.267,39	24.944,11	72,03
07010602	Outro	194.000,00	164.676,72		164.676,72	139.732,61	29.323,28	54.267,39	24.944,11	72,03
070107	Equipamento de informática	148.110,00	55.959,65		55.959,65	39.101,84	92.150,35	109.008,16	16.857,81	26,40
070108	Software informático	94.010,00	15.538,77		15.538,77	13.723,77	78.471,23	80.286,23	1.815,00	14,60
070109	Equipamento administrativo	26.750,00	15.589,79		15.589,79	14.138,75	11.160,21	12.611,25	1.451,04	52,86
070110	EQUIPAMENTO BÁSICO	687.272,00	310.998,78		310.998,78	229.945,65	376.273,22	457.326,35	81.053,13	33,46
07011002	Outro	687.272,00	310.998,78		310.998,78	229.945,65	376.273,22	457.326,35	81.053,13	33,46
070111	Ferramentas e utensílios	10.000,00	340,80		340,80	340,80	9.659,20	9.659,20		3,41
070115	Outros investimentos	10.000,00					10.000,00	10.000,00		
08	TRANSPARENCIAS DE CAPITAL	2.777.100,00	1.404.669,59		1.404.669,59	1.254.296,84	1.372.430,41	1.522.803,16	150.372,75	45,17
0801	SOCIEDADES E QUAS-SOCIEDADES NÃO FINANCEIRAS	45.000,00					45.000,00	45.000,00		
080102	Privadas	45.000,00					45.000,00	45.000,00		
0805	ADMINISTRAÇÃO LOCAL	1.620.100,00	945.447,89		945.447,89	839.000,84	674.652,91	781.099,16	106.446,25	51,79
080501	CONTINENTE	1.620.100,00	945.447,89		945.447,89	839.000,84	674.652,91	781.099,16	106.446,25	51,79
08050101	Municípios	500,00					500,00	500,00		
08050102	Freguesias	1.219.100,00	551.571,75		551.571,75	445.125,50	667.528,25	773.974,50	106.446,25	36,51
08050104	Associações de municípios	400.500,00	393.875,34		393.875,34	393.875,34	6.624,66	6.624,66		98,35
0807	INSTITUIÇÕES SEM FINS LUCRATIVOS	1.102.000,00	459.222,50		459.222,50	415.296,00	642.777,50	686.704,00	43.926,50	37,69
080701	Instituições sem fins lucrativos	1.102.000,00	459.222,50		459.222,50	415.296,00	642.777,50	686.704,00	43.926,50	37,69
0808	FAMÍLIAS	10.000,00					10.000,00	10.000,00		
080802	Outras	10.000,00					10.000,00	10.000,00		
09	ACTIVOS FINANCEIROS	65.500,00					65.500,00	65.500,00		
0907	ACÇÕES E OUTRAS PARTICIPAÇÕES	15.500,00					15.500,00	15.500,00		
090701	Socied. e quase-socied. não financeiras - privadas	15.500,00					15.500,00	15.500,00		
0909	OUTROS ACTIVOS FINANCEIROS	50.000,00					50.000,00	50.000,00		
090901	Sociedades e quase sociedades não financeiras - Privadas	50.000,00					50.000,00	50.000,00		
10	PASSIVOS FINANCEIROS	950.000,00	915.821,79		915.821,79	915.821,79	34.178,21	34.178,21		96,40
1005	EMPRÉSTIMOS A CURTO PRADO	25.000,00					25.000,00	25.000,00		
100503	Sociedades financeiras - Bancos e outras instituições financeiras	25.000,00					25.000,00	25.000,00		
1006	EMPRÉSTIMOS A MÉDIO E LONGO PRADOS	925.000,00	915.821,79		915.821,79	915.821,79	9.178,21	9.178,21		99,01
100603	Sociedades financeiras - Bancos e outras instituições financeiras	925.000,00	915.821,79		915.821,79	915.821,79	9.178,21	9.178,21		99,01
TOTAL		48.625.325,02	36.286.973,46		36.286.973,46	28.576.832,27	12.338.351,56	20.048.492,75	7.710.141,19	58,77

a) (11 = 7 / 3 * 100)

O PRESIDENTE DO ORÇÃO EXECUTIVO

Em de de

Lil Nadais

ORÇÃO EXECUTIVO

Em de de

António

ENTIDADE	EXECUÇÃO DO PLANO PLURIANUAL DE INVESTIMENTOS	ANO CONTABILÍSTICO 2010
MUNICÍPIO DE AVEIA		

OBJETIVO	CÓDIGO DA CLASSIFIC. ECONÓMICA	CÓDIGO(AN/TPA)MUNICÍPIO DO PROG. ACÇÃO	DESCRIÇÃO	FORMA DE REALIZAÇÃO	FUNTE DE FINANCIAMENTO			DATAS		MONTANTE PREVISTO			MONTANTE EXECUTADO		EXEC. FINANC. C/OUTR. ANUAL V (a)	EXEC. FINANC. C/OUTR. GLOBAL V (a)	
					AC	AR	FC	INICIO	FIM	ANO	ANOS SEQUENTES	TOTAL	ANOS ANTERIORES	ANO			TOTAL
1.			Funções gerais							747.470,00		747.470,00		316.405,89	316.405,89	42,33	42,33
1.1.			Serviços gerais de administração pública							643.470,00		643.470,00		256.855,89	256.855,89	39,92	39,92
1.1.1.			Administração geral							643.470,00		643.470,00		256.855,89	256.855,89	39,92	39,92
		01	2003	01						57.450,00		57.450,00		11.238,39	11.238,39	19,56	19,56
		0102	07010307	01	2003	01				57.450,00		57.450,00		11.238,39	11.238,39	19,56	19,56
		0102	07010399	01	2003	01											
		0102	07010602	01	2003	02				45.000,00		45.000,00		13.831,36	13.831,36	30,74	30,74
		0102	070106	02	2003	03				25.000,00		25.000,00		14.138,75	14.138,75	56,56	56,56
		01	2007							94.000,00		94.000,00		26.729,38	26.729,38	28,44	28,44
		0102	070107	01001	2007	01				37.190,00		37.190,00		19.432,51	19.432,51	52,25	52,25
		0102	070108	01002	2007	02				56.810,00		56.810,00		7.296,87	7.296,87	12,84	12,84
		0102	070111	04	2009	07	04			18.000,00		18.000,00		340,80	340,80	3,41	3,41
		01	2009	01						100.000,00		100.000,00		100.000,00	100.000,00	100,00	100,00
		0102	07010307	01	2009	01				100.000,00		100.000,00		100.000,00	100.000,00	100,00	100,00
		0102	07010399	01	2009	01											
		01	2009							184.500,00		184.500,00		53.977,41	53.977,41	29,26	29,26
		0102	07010002	01001	2009	02				184.500,00		184.500,00		53.977,41	53.977,41	29,26	29,26
		0102	070109	02	2009	03											
		0102	070107	04001	2009	04											
		0102	07010002	04002	2009	05											
		0102	070109	04003	2009	06											
		0102	070109	04005	2009	06											
		0102	07010307	01	2010	01		2010/10/03	2010/10/03	530,00		530,00					
		01	2010							82.350,00		82.350,00		16.589,80	16.589,80	44,44	44,44
		0102	070107	01001	2010	02		2010/10/03	2010/10/03	45.600,00		45.600,00		16.525,90	16.525,90	36,24	36,24
		0102	07010002	01002	2010	03		2010/10/03	2010/10/03	24.000,00		24.000,00		14.447,43	14.447,43	60,20	60,20
		0102	070109	01003	2010	04		2010/10/03	2010/10/03	1.750,00		1.750,00					
		0102	070109	01005	2010	05		2010/10/03	2010/10/03	11.000,00		11.000,00		5.626,51	5.626,51	51,15	51,15
		01	2010							44.600,00		44.600,00					
		0102	070107	02001	2010	06		2010/10/03	2010/10/03	31.440,00		31.440,00					
		0102	070108	02002	2010	07		2010/10/03	2010/10/03	13.200,00		13.200,00					
1.2.			Segurança e ordem públicas							204.000,00		204.000,00		59.550,00	59.550,00	57,26	57,26
1.2.1.			Protecção civil e luta contra incêndios							204.000,00		204.000,00		59.550,00	59.550,00	57,26	57,26
		0102	07010301	01	2009	07											
		0102	07010002	01	2009	08											
		0102	07010002	05	2009	09											
		0102	07010301	01	2010	08		2010/10/03	2010/10/03	1.000,00		1.000,00		260,00	260,00	26,00	26,00
		0102	07010002	01	2010	09		2010/10/03	2010/10/03	18.000,00		18.000,00					
		0102	07010002	03	2010	10				78.000,00		78.000,00		59.280,00	59.280,00	76,00	76,00
		0102	07010401	04	2010	11				15.000,00		15.000,00					
2.			Funções sociais							23.793.931,75	23.458.500,00	37.222.431,75		4.821.739,85	4.821.739,85	34,56	12,95
2.1.			Educação							3.547.121,00	13.753.500,00	17.300.622,00		1.002.504,08	1.002.504,08	28,26	5,79
2.1.1.			Ensino não superior							3.547.121,00	13.753.500,00	17.300.622,00		1.002.504,08	1.002.504,08	28,26	5,79
										A TRANSPORTAR ...	747.470,00	747.470,00		316.405,89	316.405,89		

cel an

SELECÇÃO	CÓDIGO DA CLASSIFIC. ECONÓMICA	CÓDIGO(ANO)TIPOINVESTIMENTO DO PROJ. ACÇÃO	DESCRIÇÃO	FORMA DE REALIZAÇÃO	FONTE DE FINANCIAMENTO			DÍZIMOS		MONTANTE PREVISTO			MONTANTE EXECUTADO			EXEC. CURR. ANUAL A (a)	EXEC. FINAN. CURR. ANUAL B (b)
					AC	AA	TC	INVEST	FIN	ANO	ANOS SEQUENTES	TOTAL	ANOS ANTERIORES	ANO	TOTAL		
					A TRANSFERÊNCIAS ...			4.342.492,00	13.753.556,00	18.096.048,00			1.318.559,97	1.318.559,97			
	0102/07010401	02025	2007	155	Implantação de passeios na Rua Principal - Canteiro de Assequeiros - Águas	EMPRESARIAL					125.478,25		125.478,25				
	0102/07010401	02026	2007	156	Implantação de passeios na Rua Principal - Vale Domingos - Águas	EMPRESARIAL					4.378,10		4.378,10				
	0102/07010401	02141	2007	1211	Pavimentação da Rua do Carvalho - Trofa	EMPRESARIAL					30.000,00		30.000,00				
	0102/07010401	02155	2007	1205	Alargamento e alcatroamento da Travessa da Verdinha - Valongo do Vouga	EMPRESARIAL					1.000,00		1.000,00				
		01	2003		URBANIZAÇÃO						272.403,00		272.403,00	72.792,41	72.792,41	26,72	26,72
	0102/07010401	02001	2003	122	Obras de manutenção de arruamentos, urbanizações, praças, valetas e outros espaços públicos municipais						272.403,00		272.403,00	72.792,41	72.792,41	26,72	26,72
		02	2003		OBRAS NAS FREGUESIAS						2.556,75		2.556,75				
	0102/07010401	02011	2003	131	Alargamento e alcatroamento da Rua das Cavadas Crasto - Recardães	EMPRESARIAL					2.556,75		2,556,75				
		03	2003		Obras nas Freguesias						160.324,73		160,324,73				
	0102/07010401	02002	2003	112	Repavimentação da Rua Nova do Alto da Moura - Águas de Baixo	EMPRESARIAL					1.000,00		1,000,00				
	0102/07010401	02003	2003	113	Repavimentação da Rua do Cusento - Águas de Baixo	EMPRESARIAL					1.000,00		1,000,00				
	0102/07010401	02005	2003	115	Repavimentação da Rua das Arrochas - Águas de Baixo	EMPRESARIAL					1.097,25		1,097,25				
	0102/07010401	02006	2003	119	Recarga de parte da Rua Principal de S. Martinho e Rua 12 de Maio - Águas de Cima	EMPRESARIAL					57.234,22		57,234,22				
	0102/07010401	02002	2003	131	Repavimentação da Rua Condorino Pinho e Freitas - Borralho	EMPRESARIAL					929,25		929,25				
	0102/07010401	02024	2003	132	Repavimentação da Rua da Carraqueira - Borralho	EMPRESARIAL					31.394,35		31,394,35				
	0102/07010401	02040	2003	145	Continuação de colocação de tapete na Rua das Arrochas - Cós da Ribeira	EMPRESARIAL					22.191,75		22,191,75				
	0102/07010401	02053	2003	155	Pavimentação do Corrimão da Costa - Trofa	EMPRESARIAL					22.181,25		22,181,25				
	0102/07010401	02054	2003	154	Pavimentação da Rua dos Pilares - Trofa	EMPRESARIAL					15.000,00		15,000,00				
	0102/07010401	02056	2003	158	Repavimentação da Rua da Bela Vista, ex Brumido - Valongo do Vouga	EMPRESARIAL					19.011,53		19,011,53				
	0102/07010401	02059	2003	160	Repavimentação da Rua do Carvalho, ex Fermentões - Valongo do Vouga	EMPRESARIAL					9.265,18		9,265,18				
		01	2007		Urbanização						2.106.569,00		2,106,569,00	1.436.234,78	1,436,234,78	68,38	68,38
		01004	2007	126	Água do Rio Águas						1.926.403,00		1,926,403,00	1.293.820,66	1,293,820,66	67,37	67,37
	0102/07010403	01004	2007	126	Água do Rio Águas						1.926.403,00		1,926,403,00				
	0102/07010403	01004	2007	126	Água do Rio Águas												
	0102/07010401	02005	2007	134	Requalificação do Largo 1º de Maio / Bocardes						180.300,00		180,300,00	142.474,12	142,474,12	79,11	79,11
		02	2007		Obras nas Freguesias						160.703,00		160,703,00	40.561,57	40,561,57	25,56	25,56
	0102/07010401	02006	2007	140	Reabilitação do pavimento na Rua Principal de Sustelo, ex Águas de Cima												
	0102/07010401	02007	2007	141	Pavimentação de arruamentos na Rua da Associação e Travessa da Tapada Velha ex S. Martinho - Águas de Cima						1.500,00		1,500,00				
	0102/07010401	02013	2007	143	Pavimentação da Rua do Cabeço ex Vale Domingos, Águas de Cima						2.500,00		2,500,00				
	0102/07010401	02014	2007	144	Pavimentação da Rua da Ribeira ex Vale Domingos, Águas de Cima						4.500,00		4,500,00	72,70	72,70	1,62	1,62
	0102/07010401	02016	2007	148	Pavimentação de arruamento junto ao Campo de Futebol, ex Barró												
	0102/07010401	02017	2007	149	Pavimentação das Travessas do Porto das Vacas, Calzadas e Rua da Quinta do Pinheiro, ex Barró												
	0102/07010401	02026	2007	150	Repavimentação da Rua do Duto entre o Casalinho de Baixo e o Casalinho de Cima, Espinhal	EMPRESARIAL											
	0102/07010401	02027	2007	151	Pavimentação da Travessa do Raso na Z.I., ex Oroshe, Espinhal	EMPRESARIAL											
	0102/07010401	02028	2007	152	Pavimentação da Rua da Ossega na Z.I., ex Oroshe, Espinhal	EMPRESARIAL											
	0102/07010401	02031	2007	154	Pavimentação dos arruamentos públicos envolventes ao Centro Paroquial, ex Fermentões	EMPRESARIAL											
					A TRANSFERÊNCIAS ...			7.216.079,83	13.853.016,00	21.069.095,83			2.865.049,54	2.865.049,54			

cel lu

ENTIDADE MUNICÍPIO DE AZEJA	EXECUÇÃO DO PLANO PLURIANUAL DE INVESTIMENTOS	ANO CONTABILÍSTICO 2010
--------------------------------	---	-------------------------

OBJETIVO	CÓDIGO DA CLASSIFIC. ECONÓMICA	CÓDIGO(ANO)TIPO(MOD)DO PROJ. AÇÃO			DESCRIÇÃO	FORMA DE REALIZAÇÃO	FUNTE DE FINANCIAMENTO			IMPOSTOS		MONTANTE PREVISTO			MONTANTE EXECUTADO		EXEC. FUNDS ANUAL (a)	EXEC. FUNDS GLOBAIS (a)	
		AC	AA	FC			IMPOSTO	FIN	ANO	ANOS SEQUENTES	TOTAL	ANOS ANTERIORES	ANO	TOTAL					
A TRANSFERIR ...												7.115.079,83	13.753.500,00	20.868.579,83		2.865.649,54	2.865.649,54		
0102/07010401	00030	2007	1	55	Reabilitação do Monumento ao Emigrante, em Fermentelos	OUTRA													
0102/07010401	00036	2007	1	72	Reparação da Rua Nossa Senhora de Fátima, até ao largo da Igreja, em Óis da Ribeira	EXPLETADA						7.700,00		7.700,00					
0102/07010401	00038	2007	1	71	Pavimentação da Rua do Passal, em Recardães	EXPLETADA						5.000,00		5.000,00					
0102/07010401	00041	2007	1	63	Reparação da Rua do Passadouro, na Trufe (1ª fase)	EXPLETADA						1.500,00		1.500,00					
0102/07010401	00047	2007	1	59	Pavimentação da Rua do Palmaria, em Travassô	EXPLETADA													
0102/07010401	00043	2007	1	60	Reparação da Rua Correia de Miranda, em Travassô	EXPLETADA													
0102/07010401	00045	2007	1	66	Reparação da Rua da Casa do Povo, em Valongo do Vougo	EXPLETADA													
0102/07010401	00046	2007	1	70	Pavimentação de pequenos arruamentos	EXPLETADA						90.000,00		90.000,00	3.329,19	3.329,19	3,70	3,70	
0102/07010401	00049	2007	1	64	Reparação da Estrada Real (Rua do Chão da Noiva), nas Freguesias de Recardães e Borrália	EXPLETADA													
	01	2008			Urbanização							723.500,00		723.500,00					
0102/07010401	01004	2008	1	15	Infra estruturação de Parque Industriais							723.500,00		723.500,00					
	02	2008			Obras nas Freguesias							425.000,00		425.000,00	290.002,58	290.002,58	68,24	68,24	
0102/07010401	02001	2008	1	17	Conclusão da pavimentação da estrada Belasima Aguião	EXPLETADA													
0102/07010401	02011	2008	1	25	Pavimentação da Rua do Sobreiro e Rua de Lameiras, na Crotela de Azequins, em Águeda	EXPLETADA						3.100,00		3.100,00	2.554,06	2.554,06	82,39	82,39	
0102/07010401	02018	2008	1	29	Pavimentação da Rua do Prado, em Belasima do Chão	EXPLETADA													
0102/07010401	02020	2008	1	30	Conclusão do arranjo urbanístico do espaço exterior ao Centúrio, na Borrália	EXPLETADA						9.000,00		9.000,00	4.534,51	4.534,51	50,39	50,39	
0102/07010401	02021	2008	1	31	Pavimentação e infra-estruturas da Travessa de Casticeira e Travessa da Fonte do Gato, na Borrália	EXPLETADA						67.000,00		67.000,00					
0102/07010401	02023	2008	1	32	Reparação da Estrada do Campo, em Espinhel	EXPLETADA						1.750,00		1.750,00					
0102/07010401	02025	2008	1	33	Abertura e pavimentação a tout-venant da Rua do Carvalho, em Casal de Alvaro - Espinhel	EXPLETADA													
0102/07010401	02026	2008	1	34	Reparação das ruas de S. José e Salgueira, no Casinho de Baixo, na Freguesia de Espinhel	EXPLETADA						17.150,00		17.150,00	14.969,22	14.969,22	87,28	87,28	
0102/07010401	02029	2008	1	36	Reparação da Rua do Canto da Carvalho, em Fermentelos	EXPLETADA						7.000,00		7.000,00					
0102/07010401	02032	2008	1	38	Reabilitação benemérita nas ruas da Liberdade, S. João, Emigrante, da Fundação e Entre Quintas, em Marinhada do Vougo	EXPLETADA						4.800,00		4.800,00	3.039,32	3.039,32	63,30	63,30	
0102/07010401	02033	2008	1	39	Requalificação da Rua de Santo António, em Serês, na Freguesia de Marinhada do Vougo	EXPLETADA						6.000,00		6.000,00	3.669,84	3.669,84	61,16	61,16	
0102/07010401	02035	2008	1	41	Arranjo urbanístico do Largo Nossa Senhora da Piedade, em Marinhada do Vougo	EXPLETADA													
0102/07010401	02036	2008	1	42	Reparação da Rua do Cabeço, em Á-dos-Ferreiros e Rua Central, no Ventoso, na Freguesia do Prêstimo	EXPLETADA													
0102/07010401	02040	2008	1	46	Reparação de arruamentos na Urbanização Alto do Rio, em Recardães	EXPLETADA						115.000,00		115.000,00	107.575,96	107.575,96	93,54	93,54	
0102/07010401	02042	2008	1	47	Reparação da Rua do Cruzeiro, no Randão, na Freguesia de Recardães	EXPLETADA													
0102/07010401	02044	2008	1	49	Construção de passeios e drenagem de águas pluviais na Rua João Batista, em Travassô	EXPLETADA						140.000,00		140.000,00	118.407,91	118.407,91	84,58	84,58	
0102/07010401	02047	2008	1	52	Infra estruturação e pavimentação da Rua da Rigueira, em Travassô	EXPLETADA													
0102/07010401	02050	2008	1	55	Pavimentação da Rua do Azeiteiro em Valongo do Vougo	EXPLETADA						42.200,00		42.200,00	35.271,76	35.271,76	83,58	83,58	
0102/07010401	02051	2008	1	56	Abertura e pavimentação de arruamento no Sobreiro, em Valongo do Vougo	EXPLETADA						12.000,00		12.000,00					
0102/07010401	02052	2008	1	57	Reabilitação das ruas de Santa Rita, Alminhas (Bumido) e Betunda de Carvalho da Portela, em Valongo do Vougo	EXPLETADA													
	01	2009			Urbanização							507.000,00		507.000,00	507.000,00	507.000,00	98,10	98,10	
0102/07010401	01001	2009	1	22	Valorização ambiental, renovação e urbanização de espaços públicos e urbanos da Cidade	OUTRA						10.000,00		10.000,00					
A TRANSFERIR ...												8.317.779,83	13.753.500,00	22.071.279,83		3.159.001,31	3.159.001,31		

cel lu

ENTIDADES	EXECUÇÃO DO PLANO PLURIANUAL DE INVESTIMENTOS	ANO CONTABILÍSTICO 2010
MUNICÍPIO DE ALEXIA		

OBJETIVO	CÓDIGO DA CLASSIFIC. ECONÓMICA	CÓDIGO(ANO)/TIPO(MENOR) DO PROG. AÇÃO	DESCRIÇÃO	FORMA DE REALIZAÇÃO	FONTE DE FINANCIAMENTO			DATAS		MONTANTE PREVISTO			MONTANTE EXECUCO			EXEC. FINAN. CENTR. ANUAL: A (a)	EXEC. FINAN. CENTR. GLOBAL: B (b)		
					AC	AA	FC	INICIO	FIN	ANO	ANOS SEGUINTE	TOTAL	ANOS ANTERIORES	ANO	TOTAL				
									A TRANSPORTAR ...	12.037.093,75	22.313.500,00	34.050.593,75		4.259.853,04	4.259.853,04				
	0102/07010402	07	2005	1	43	Saneamento de Águas Pluviais na Rua da Estrada Real, na Bortalha	EXPEDITADA					1.000,00		1.000,00					
	0102/07010402	08	2007	1	78	Despoluição da bacia hidrográfica do Rio Ostrina e Pareira de Fermentelos - Sub - sistema de Vale Grande - Rua do Casarão													
	0102/07010402	24	2007	1	95	Saneamento em Óia da Libeira, 2ª fase													
	0102/07010402	27	2007	1	98	Saneamento em Travassol, 2ª fase													
	0102/07010402	29	2007	1	100	Saneamento na Pontinha e Segadães (1ª fase)						8.000,00		8.000,00					
	0102/07010402	31	2007	1	102	Saneamento na Trofa do Vouga e Castrovêdes (1ª fase)													
	0102/07010402	33	2007	1	104	Infraestruturas de saneamento na zona de beneficiação da EN 1.						157.000,00		157.000,00	155.927,45	155.927,45	99,32	99,32	
	0102/07010402	35	2007	1	106	Emisário de Santiago - Bortalha						60.000,00		60.000,00	32.029,35	32.029,35	53,72	53,72	
	0102/07010402	38	2007	1	109	Extensões de rede no Concelho - ligação do saneamento de Pedações ao PE V9.3 da SIVAlia													
	0102/07010402	39	2007	1	110	Extensões de rede de saneamento doméstico no Concelho						28.000,00		28.000,00	5.824,44	5.824,44	20,77	20,77	
	0102/07010402	01	2009	1	39	Reposição de pavimentos (saneamento doméstico)						12.000,00		12.000,00					
	0102/07010402	04	2009	1	40	Saneamento e pavimentação da Rua dos Martos - Barró	EXPEDITADA												
	0102/07010402	05	2009	1	41	Regularização de drenagens de águas pluviais até à Rotunda da Zona Industrial de Barró													
	0102/07010402	06	2009	1	42	Extensões de saneamento e rede de águas pluviais na Rua do Pinhal Grande na Freguesia de Bortalha													
	0102/07010402	07	2009	1	135	Sistema de Espichel - PE VI.1 - 1ª. fase	EXPEDITADA												
	0102/07010402	08	2009	1	136	Sistema de Segadães - Pontinha PE V9.3 2ª. fase	EXPEDITADA												
	0102/07010402	09	2009	1	137	Sistema de Trofa - Trofa PE V9.3 - 1ª. fase	EXPEDITADA												
	0102/07010402	10	2009	1	138	Sistema de Lanas - Pedações PE - Marmel 1ª. fase	EXPEDITADA												
	0102/07010402	11	2009	1	139	Sistema de Lanas - Serén, Wesa e Vouga - PE V9.1 - 1ª. fase	EXPEDITADA												
	0102/07010402	12	2009	1	140	Sistema Mactinata - PE V9 - 1ª. fase	EXPEDITADA												
	0102/07010402	13	2009	1	141	Sector Ostrina/Rio Civo - PE VI	EXPEDITADA												
	0102/07010402	14	2009	1	142	Recardães - PE VI - Poços de Maria, Nôvo da Carvalho e Nôvo do Poço	EXPEDITADA												
	0102/07010402	15	2009	1	143	Bacia da Star Sul - Rua da Mara - Aguado de Cima	ADM. DIR.												
	0102/07010402	16	2009	1	144	Bacia da Star Sul - Vale Grande - Aguado de Cima	EXPEDITADA												
	0102/07010402	17	2009	1	145	Fedde de águas residuais na Zona do Poço-Valeogo do Vouga	EXPEDITADA												
	0102/07010401	01	2010	1	32	Drenagens de águas pluviais até à Rotunda da Zona Industrial de Barró						30.000,00		30.000,00					
2.4.4.						Abastecimento de Água						501.500,00		501.500,00	168.314,29	168.314,29	28,94	28,94	
	0102/07010407	09	2007	1	125	Infraestruturas de Água na zona de Beneficiação da EN1						265.000,00		265.000,00	15.882,71	15.882,71	5,99	5,99	
	0102/07010407	21	2007	1	137	Reforço do Abastecimento de Água e substituição de rede, em Serén - Mactinata do Vouga						7.000,00		7.000,00					
	0102/07010407	22	2007	1	138	Substituição de rede de distribuição de água, incluindo sistema elevatório, em Serén, Mactinata do Vouga						8.000,00		8.000,00					
	0102/07010407	02	2009	1	131	Abastecimento de água e saneamento no Bairro de S. João, em Ostrina, na Freguesia de Espichel													
	0102/07010407	04	2008	1	62	Abastecimento de água à Freguesia de Mactina de Alobôa - 1ª fase						70.000,00		70.000,00	57.337,22	57.337,22	81,91	81,91	
	0102/07010401	02	2009	1	43	Reposição de pavimentos (água)						10.000,00		10.000,00					
	0102/07010407	03	2009	1	44	Abastecimento de água ao Concelho - Reforços de captação, adução, armazenamento, elevação, tratamento													
	0102/07010402	04	2009	1	45	Equipamento (electroelectrónicos, contadores, outros)	OUTRA					50.000,00		50.000,00	43.928,24	43.928,24	87,86	87,86	
	0102/07010407	06	2009	1	46	Extensões de rede de água no Concelho						34.000,00		34.000,00	21.113,25	21.113,25	62,10	62,10	
	0102/07010407	07	2009	1	47	Colocação de infra-estruturas na Rua Dr. Luís Saraiva - Trofa	ADM. DIR.												
	0102/07010407	09	2009	1	48	Abastecimento de água a Belasávia a partir da Nôvoa	EXPEDITADA					45.000,00		45.000,00	29.764,01	29.764,01	66,14	66,14	
												A TRANSPORTAR ...	12.822.193,75	22.313.500,00	35.135.593,75	4.621.848,63	4.621.848,63		

ENTIDADE	EXECUÇÃO DO PLANO ANUAL DE INVESTIMENTOS		ANO ORÇAMENTÁRIO 2011
MUNICÍPIO DE AZEVA			

Página : 7

OBJETIVO	CÓDIGO DA CLASSIFIC. ECONÔMICA	CÓDIGO(ANO)TIPO)MENS	CÓDIGO DO PROJ. AÇÃO	DESCRIÇÃO	FORMA DE REALIZAÇÃO	FUNTE DE FINANCIAMENTO		DETA		MONTANTE PREVISTO			MONTANTE EXECUTADO			EXEC. FINAN. EXTRA ANUAL V (a)	EXEC. FINAN. EXTRA GLOBAL V (b)	
						AC	AA	PC	UNICO	FIN	ANO	ANOS SEQUENTES	TOTAL	ANOS ANTERIORES	ANO			TOTAL
						A TRANSPORTAR ...		12.821.493,75	22.913.500,00	35.135.593,75	4.621.949,63	4.621.949,63						
2.4.5.	0102/07010407	10	2009	1	49													
	0102/07010407	11	2009	1	50													
	0102/07010407	13	2009	1	51													
	0102/07010407	14	2009	1	52													
	0102/07010407	15	2009	1	53					7.000,00		7.000,00		289,85	289,85	4,11	4,11	
	0102/07010407	16	2009	1	54													
	0102/07010407	17	2009	1	145		EXERCÍCIA			20.000,00		20.000,00						
	0102/07010407	02	2010	1	33					500,00		500,00						
	0102/07010407	04	2010	1	34					65.000,00		65.000,00						
										94.000,00		94.000,00		58.128,94	58.128,94	61,84	61,84	
2.4.6.	0102/07011002	02	2009	1	38		OUTRA			69.000,00		69.000,00		58.128,94	58.128,94	84,26	84,26	
	0102/07011002	01	2009	1	56		OUTRA			25.000,00		25.000,00						
										697.000,00	1.155.000,00	1.702.000,00		88.089,06	88.089,06	51,51	51,51	
	0102/07011002	02	2006	1	27													
	0102/07010405	02	2008	1	63					40.000,00		40.000,00						
	0102/07010405	01	2009	1	57					40.000,00		40.000,00		13.348,98	13.348,98	33,37	33,37	
	0102/07011002	02	2009	1	58					40.000,00		40.000,00		18.277,12	18.277,12	45,69	45,69	
	0102/07010405	03	2009	1	59					20.000,00		20.000,00						
	0102/07010405	08	2009	1	60					100.000,00	955.000,00	1.055.000,00						
	0102/07010405	09	2009	1	61					80.000,00	160.000,00	240.000,00		11.506,94	11.506,94	48,03	48,03	
0102/07010405	10	2009	1	62					55.000,00		55.000,00		44.780,74	44.780,74	81,42	81,42		
0102/07010412	01	2009	1	63					20.000,00		20.000,00		175,28	175,28	0,88	0,88		
2.5.																		
2.5.1.																		
2.5.2.																		
								A TRANSPORTAR ...		14.159.113,75	29.429.500,00	37.580.613,75	5.063.689,25	5.063.689,25				

ENTIDADE	EXECUÇÃO DO PLANO PLURIANUAL DE INVESTIMENTOS	ANO CONTABILÍSTICO 2011
MUNICÍPIO DE AGUERA		

OBJETIVO	CÓDIGO DA CLASSIFIC. ECONÓMICA	CÓDIGO(ANO) TIPO/MONED	DESCRIÇÃO	FORMA DE REALIZAÇÃO	FORMA DE FINANCIAMENTO			DATAS		MONTANTE PREVISTO			MONTANTE EXECUTADO		EXEC. FINAN. C/TRA. ANUAL (a)	EXEC. FINAN. C/TRA. GLOBAL (b)		
					AC	AA	FC	INICIO	FIN	ANO	ANOS SEQUENTES	TOTAL	MENS. ANTERIORES	ANO			TOTAL	
A TRANSFERIR ...										14.153.113,75	23.428.500,00	37.581.613,75		5.063.689,25	5.063.689,25			
2.5.3.	0102/07010402	02	2007 1 150	Equipamentos e materiais para instalações municipais desportivas e juvenis	OUTSA						5.000,00		5.000,00	1.074,00	1.074,00	21,48	21,48	
	0102/07010406	01	2009 1 69	Obras de construção e beneficiação de recintos desportivos do Concelho							65.000,00		65.000,00	39.724,05	39.724,05	61,11	61,11	
	0102/07010302	11	2009 1 70	Construção / aquisição de edifícios destinados à prática desportiva							10.000,00		10.000,00					
			14	2009	Espaço CIDAD							60.000,00		60.000,00				
			14001	2009 1 71	Recuperação do Edifício							60.000,00		60.000,00				
	0102/07010307	14001	2009 1 71	Recuperação do Edifício								60.000,00		60.000,00				
	0102/07010309	14001	2009 1 71	Recuperação do Edifício								60.000,00		60.000,00				
	0102/07010406	06	2010 1 39	Construção do relvado sintético no campo 1º de Maio, em Marinhata								200.000,00		200.000,00				
					Arqueologia							48.288,00		48.288,00	33.658,44	33.658,44	69,70	69,70
			02	2009 1 72	Ações de recuperação e conservação do Património Histórico do Concelho							5.000,00		5.000,00	370,44	370,44	7,41	7,41
	0102/07010413	02	2009 1 72	Ações de recuperação e conservação do Património Histórico do Concelho								5.000,00		5.000,00	370,44	370,44	7,41	7,41
	0102/07010499	02	2009 1 72	Ações de recuperação e conservação do Património Histórico do Concelho														
	0102/070115	03	2009 1 70	Intervenção e promoção do Património histórico e museológico do Concelho								10.000,00		10.000,00				
	0102/07010401	04	2009 1 74	Pavimentação em espedrado do acesso ponte à Estação Arqueológica														
			05	2009 1 75	Restauro e intervenção arqueológica da Ponte Medieval e valorização da zona envolvente - Lanas do Vougo													
0102/07010413	05	2009 1 75	Restauro e intervenção arqueológica da Ponte Medieval e valorização da zona envolvente - Lanas do Vougo															
0102/07010499	05	2009 1 75	Restauro e intervenção arqueológica da Ponte Medieval e valorização da zona envolvente - Lanas do Vougo															
3.				Funções económicas							4.768.127,34	35.000,00	4.803.127,34	1.225.201,64	1.225.201,64	25,59	25,40	
3.1.				Indústria e energia							1.670.200,00	35.000,00	1.705.200,00	275.853,05	275.853,05	16,47	16,13	
3.1.1.				Iluminação pública							1.634.200,00	35.000,00	1.669.200,00	257.272,08	257.272,08	15,84	15,51	
	0102/07010404	01	2009 1 76	Iluminação de espaços públicos, jardins, logradouros, edifícios municipais							30.000,00		30.000,00	10.658,69	10.658,69	35,50	35,52	
	0102/07010404	02	2009 1 77	Ampliação / remodelação das redes de iluminação pública / baixa tensão, do Concelho							69.200,00		69.200,00	16.440,59	16.440,59	23,76	23,76	
	0102/07010402	03	2009 1 78	Instalação de sistemas de eficiência energética em Iluminação Pública							5.000,00	35.000,00	40.000,00					
	0102/07010404	04	2009 1 79	Iluminação da Ponte Medieval, em Lanas do Vougo														
		01	2010	Energia							1.520.000,00		1.520.000,00	230.177,60	230.177,60	15,14	15,14	
		01001	2010	Eficiência Energética							1.300.000,00		1.300.000,00	32.232,00	32.232,00	2,48	2,48	
	0102/07010404	0100101	2010 1 40	Aquisição de Equipamentos / Bens - Edifícios / Instalações							50.000,00		50.000,00					
	0102/07010404	0100102	2010 1 41	Aquisição de Equipamentos / Bens - Iluminação Pública							1.250.000,00		1.250.000,00	32.232,00	32.232,00	2,59	2,59	
		01002	2010	Energias Renováveis							220.000,00		220.000,00	197.945,60	197.945,60	89,98	89,98	
	0102/07010404	0100201	2010 1 42	Aquisição de Equipamentos / Bens - Edifícios / Instalações							215.000,00		215.000,00	197.945,60	197.945,60	92,07	92,07	
	0102/07010404	0100202	2010 1 43	Aquisição de Equipamentos / Bens - Iluminação Pública							5.000,00		5.000,00					
3.1.2.				Indústria							66.000,00		66.000,00	17.780,97	17.780,97	34,65	34,65	
3.1.3.				Transportes e comunicações							2.715.437,34		2.715.437,34	897.840,86	897.840,86	33,06	33,06	
3.1.3.1.				Transportes rodoviários							2.715.437,34		2.715.437,34	897.840,86	897.840,86	33,06	33,06	
	0102/07010401	01	2003 1 55	Manutenção e conservação de estradas, valetas, muros, pavimentos, sarjetas, calçadas, passeios, etc.							241.300,00		241.300,00	121.425,61	121.425,61	50,32	50,32	
	0102/07010409	02	2003 1 56	Segurança Rodoviária em ruas e vias municipais	OUTSA						100.000,00		100.000,00	15.107,55	15.107,55	15,11	15,11	
A TRANSFERIR ...										16.552.801,75	23.463.500,00	40.016.301,75		5.949.700,75	5.949.700,75			

ENTIDADE MUNICÍPIO DE AZEVA	EXECUÇÃO DO PLANO FUNDACIONAL DE INVESTIMENTOS	ANO CONTABILÍSTICO 2013
--------------------------------	--	-------------------------

OBJETIVO	CÓDIGO DA CLASSIFIC. ECONÓMICA	CÓDIGO(AM)/TIPO/MODIGO DO PROJ. AÇÃO	DESCRIÇÃO	FORMA DE REALIZAÇÃO	FONTE DE FINANCIAMENTO		DAS		MONTANTE PREVISTO			MONTANTE EXECUTADO			EXEC. FINANC. LOCAL (a)	EXEC. FINANC. GLOBAL (b)	
					AC	BA	FC	INCCO	FCM	ANO	ANOS SEQUENTES	TOTAL	ANOS ANTERIORES	ANO			TOTAL
A TRANSPORTAR ...									16.552.901,75	23.463.500,00	40.016.401,75		5.549.732,75	5.549.732,75			
	0102/07010401	04	2007	159						35.000,00	35.000,00		34.242,75	34.242,75	97,84	97,84	
	0102/07010401	08	2007	163						30.000,00	30.000,00						
	0102/07010401	09	2007	164						69.500,00	69.500,00		62.333,52	62.333,52	89,69	89,69	
	0102/07010401	02	2008	70					EXEMPADA								
	0102/07010401	01	2009	80						80.000,00	80.000,00		67.772,31	67.772,31	84,72	84,72	
	0102/07010401	02	2009	81						20.000,00	20.000,00						
	0102/07010409	03	2009	82						80.000,00	80.000,00		1.895,04	1.895,04	2,37	2,37	
		07	2009							901.955,00	901.955,00		589.498,08	589.498,08	60,03	60,03	
	0102/07010401	07001	2009	83					EXEMPADA	30.000,00	30.000,00						
	0102/07010401	07002	2009	84					EXEMPADA	36.000,00	36.000,00		19.652,83	19.652,83	54,59	54,59	
	0102/07010401	07003	2009	85					EXEMPADA	75.000,00	75.000,00		69.891,44	69.891,44	93,19	93,19	
	0102/07010401	07004	2009	86					EXEMPADA								
	0102/07010401	07005	2009	87					EXEMPADA	60.000,00	60.000,00		49.746,14	49.746,14	82,91	82,91	
	0102/07010401	07006	2009	88					EXEMPADA								
	0102/07010401	07007	2009	89					EXEMPADA	130.000,00	130.000,00		128.109,59	128.109,59	98,55	98,55	
	0102/07010401	07008	2009	90					EXEMPADA	75.000,00	75.000,00		56.586,18	56.586,18	75,45	75,45	
	0102/07010401	07009	2009	91					EXEMPADA	32.025,00	32.025,00						
	0102/07010401	07010	2009	92					EXEMPADA	35.000,00	35.000,00		23.276,87	23.276,87	66,51	66,51	
	0102/07010401	07011	2009	93					EXEMPADA								
	0102/07010401	07012	2009	94					EXEMPADA								
	0102/07010401	07013	2009	95					EXEMPADA	37.930,00	37.930,00		22.243,94	22.243,94	58,64	58,64	
	0102/07010401	07015	2009	96					EXEMPADA								
	0102/07010401	07016	2009	97					EXEMPADA	36.000,00	36.000,00		13.462,17	13.462,17	37,39	37,39	
	0102/07010401	07017	2009	98					EXEMPADA								
	0102/07010401	07018	2009	99					EXEMPADA	44.000,00	44.000,00						
	0102/07010401	07019	2009	100					EXEMPADA								
	0102/07010401	07020	2009	101					EXEMPADA	40.000,00	40.000,00		29.109,21	29.109,21	72,77	72,77	
	0102/07010401	07021	2009	102					EXEMPADA	31.000,00	31.000,00		19.135,54	19.135,54	61,73	61,73	
	0102/07010401	07022	2009	103					EXEMPADA								
	0102/07010401	07024	2009	104					EXEMPADA								
	0102/07010401	07025	2009	105					EXEMPADA								
	0102/07010401	07027	2009	106					EXEMPADA	31.000,00	31.000,00						
	0102/07010401	07028	2009	107					EXEMPADA								
	0102/07010401	07029	2009	108					EXEMPADA								
	0102/07010401	07030	2009	109					EXEMPADA								
A TRANSPORTAR ...									17.560.856,75	23.463.500,00	41.024.356,75		6.147.190,24	6.147.190,24			

cel lu

ENTIDADE MUNICÍPIO DE ALEXIA	EXTENSÃO DO PLANO PLURIANUAL DE INVESTIMENTOS	ANO CONTABILÍSTICO 2010
---------------------------------	---	-------------------------

OBJETIVO	CÓDIGO DA CLASSIFIC. ECONÓMICA	CÓDIGO(ANO, CLASSE) NOME DO PROJ. ACÇÃO			DESCRIÇÃO	FORMA DE REALIZAÇÃO	FUNTE DE FINANCIAMENTO			DÍGAS		MONTANTE PREVISTO			MONTANTE EXECUTADO			EXEC. FINAN. ANUAL (a)	EXEC. FINAN. GLOBAL (b)		
		AC	AA	AC			INICIO	FIN	ANO	ANOS SEQUENTES	TOTAL	ANOS ANTERIORES	ANO	TOTAL							
							A TRANSPORTAR ...		18.635.204,09	23.463.500,00	42.098.704,09		6.311.040,45	6.311.040,45							
3.4.	0102/07010401	03017	2010	61	Reparação da Rua do Campo e Bairro Novo, no Srejo - Recardões							28.400,00		28.400,00							
	0102/07010401	03020	2010	62	Prorrogamento da Rua Prof. Barreto até à Rua da Costa - Trofa							20.000,00		20.000,00							
	0102/07010401	03021	2010	63	Reparação da E.M. 210 - Travassô							108.675,00		108.675,00							
	0102/07010401	03022	2010	64	Reparação da Entrada do Covão entre a Rua de Alagoa e a Rotunda de Valongo							78.750,00		78.750,00							
	0102/07010401	03023	2010	65	Pavimentação de vários arruamentos na freguesia de Valongo do Vougo							45.000,00		45.000,00							
	0102/07010401	03024	2010	66	Alargamento da Ponte							10.000,00		10.000,00							
	3.4.1.					Comércio e turismo							480.500,00		480.500,00		50.386,93	50.386,93	13,02	13,02	
	3.4.1.1.					Mercados e feiras							7.500,00		7.500,00						
			01	2009	126	Beneficiação / conservação de recintos e feiras no Concelho							7.500,00		7.500,00						
		0102/07010413	01	2009	126	Beneficiação / conservação de recintos e feiras no Concelho							7.500,00		7.500,00						
3.4.2.					Turismo							385.000,00		385.000,00		50.386,93	50.386,93	13,26	13,26		
	0102/07010409	01	2009	126	Beneficiação / conservação de recintos e feiras no Concelho							385.000,00		385.000,00							
	0102/07011002	01	2009	127	Aquisição de equipamento destinado ao turismo ou de apoio à actividade turística							60.000,00		60.000,00		21.696,15	21.696,15	36,16	36,16		
	0102/07010401	08	2009	128	Criação de percursos pedestres e cicloviáveis de água							252.000,00		252.000,00		30.690,78	30.690,78	12,19	12,19		
	0102/07011002	09	2009	129	Rede de Lojas de Informação Turística e Ambiental																
	0102/07010413	04	2010	67	Lira de Sernada do Vougo							5.000,00		5.000,00							
	0102/07010405	05	2010	68	Construção de Parque Radical							78.000,00		78.000,00							
							TOTAL GLOBAL		18.309.529,09	23.463.500,00	41.773.029,09		6.363.437,38	6.363.437,38		30,90	30,90				

Notações

a) Execução Financeira Anual = (Executado no Ano * 100) / Previsto no Ano

b) Execução Financeira Global = (Total Executado * 100) / (Realizado em Anos Anteriores + Total Previsto)

O PRESIDENTE DO ORÇÃO EXECUTIVO

Em ___ de _____ de _____

Ul. Nodinos

ORÇÃO EXECUTIVO

Em ___ de _____ de _____

Andres...

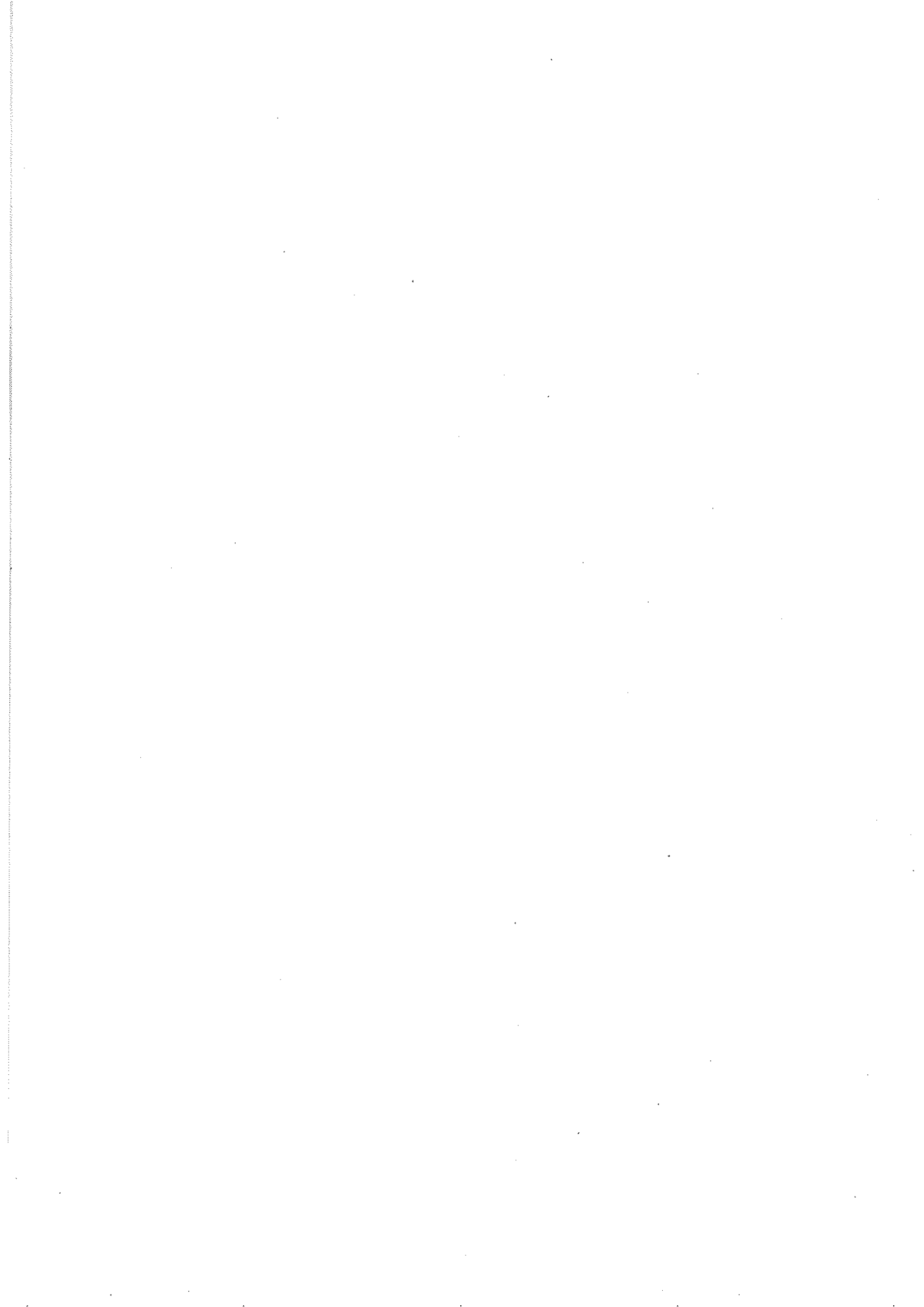

ENTIDADE		MODIFICAÇÕES AO ORÇAMENTO DA RECEITA			Página: 1	
MUNICIPIO DE AGUEDA		TOTAL DE ALTERAÇÕES :	DO ANO CONTABILISTICO DE: 2010		ATÉ Á DATA : 2010/12/31	
TOTAL DE REVISÕES : 1						
CLASSIFICAÇÃO ECONÓMICA		DOTAÇÕES DA RECEITA			OBSERVAÇÕES	
CÓDIGO	DESCRIÇÃO	PREVISÕES INICIAIS	MODIFICAÇÕES ORÇAMENTAIS			PREVISÕES CORRIGIDAS
			INSCRIÇÕES / REFORÇOS	DIMINUIÇÕES / ANULAÇÕES		
01	IMPOSTOS DIRECTOS	8.235.000,00	290.000,00	45.000,00	8.480.000,00	
0102	OUTROS	8.235.000,00	290.000,00	45.000,00	8.480.000,00	
010202	Imposto municipal sobre imóveis	3.800.000,00	200.000,00		4.000.000,00	
010203	Imposto único de circulação	700.000,00			700.000,00	
010204	Imposto municipal sobre as transacções onerosas de imóveis	2.000.000,00			2.000.000,00	
010205	Derrama	1.600.000,00			1.600.000,00	
010207	Impostos abolidos	130.000,00	45.000,00	45.000,00	130.000,00	
01020701	Contribuição Autárquica	50.000,00			50.000,00	
01020702	Imposto Municipal de SISA	30.000,00	45.000,00		75.000,00	
01020703	Imposto Municipal sobre veículos	50.000,00		45.000,00	5.000,00	
010299	Impostos directos diversos	5.000,00	45.000,00		50.000,00	
02	IMPOSTOS INDIRECTOS	396.100,00	15.000,00	10.000,00	401.100,00	
0202	OUTROS	396.100,00	15.000,00	10.000,00	401.100,00	
020206	IMPOSTOS INDIRECTOS ESPECÍFICOS AUTARQUIAS LOCAIS	396.100,00	15.000,00	10.000,00	401.100,00	
02020601	Mercados e Feiras	300.000,00			300.000,00	
02020602	Loteamento e Obras	10.000,00			10.000,00	
02020603	Ocupação de Via Pública	30.000,00		10.000,00	20.000,00	
02020605	Publicidade	49.000,00	1.000,00		50.000,00	
02020608	ARRENDAMENTO URBANO	1.000,00	4.000,00		5.000,00	
02020699	OUTROS	6.100,00	10.000,00		16.100,00	
0202069901	TAXA MUNICIPAL DE DIREITOS DE PASSAGEM	5.000,00	10.000,00		15.000,00	
0202069902	TAXA DE DEPOSITO DA FICHA TECNICA DA HABITAÇÃO	1.000,00			1.000,00	
0202069999	Outros	100,00			100,00	
04	TAXAS, MULTAS E OUTRAS PENALIDADES	874.500,00	7.000,00	6.000,00	875.500,00	
0401	TAXAS	823.500,00	1.000,00	6.000,00	818.500,00	
040123	TAXAS ESPECÍFICAS DAS AUTARQUIAS LOCAIS	823.500,00	1.000,00	6.000,00	818.500,00	
04012301	Mercados e Feiras	42.000,00			42.000,00	
0401230101	Mercado	40.000,00			40.000,00	
0401230102	Feira	1.000,00			1.000,00	
0401230103	Cartões	1.000,00			1.000,00	
04012302	Loteamento e Obras	700.000,00			700.000,00	
04012303	Ocupação de Via Pública	5.000,00			5.000,00	
04012305	Caça, uso e porte de arma	5.000,00		1.000,00	4.000,00	
04012307	ARRENDAMENTO URBANO	1.000,00			1.000,00	
04012399	Outras	70.500,00	1.000,00	5.000,00	66.500,00	
0401239901	TAXA DE DEPOSITO DE DIREITO DE PASSAGEM	5.000,00			5.000,00	
0401239902	Taxa pela emissão do certificado de registo	500,00			500,00	
0401239903	Motociclos e ciclomotores	1.000,00			1.000,00	
0401239904	Taxas de secretaria	45.000,00		5.000,00	40.000,00	
0401239999	Outras	19.000,00	1.000,00		20.000,00	
0402	MULTAS E OUTRAS PENALIDADES	51.000,00	6.000,00		57.000,00	
040201	Juros de mora	20.000,00			20.000,00	
040204	Coimas e penalidades por contra-ordenações	25.000,00			25.000,00	
040299	MULTAS E PENALIDADES DIVERSAS	6.000,00	6.000,00		12.000,00	
04029901	Taxas de relaxe	5.000,00	1.000,00		6.000,00	
04029902	Parte Câmara em multas de processos instaurados por out. entidades	1.000,00	5.000,00		6.000,00	
05	RENDIMENTOS DE PROPRIEDADE	75.000,00	15.000,00	20.000,00	70.000,00	
0502	JUROS - SOCIEDADES FINANCEIRAS	70.000,00		20.000,00	50.000,00	
050201	Bancos e outras instituições financeiras	70.000,00		20.000,00	50.000,00	
0507	DIVIDENDOS PARTICIPAÇÕES NOS LUCROS DE SOCIEDADES E QUASE-SOCIEDADES NÃO FINANCEIRAS	5.000,00	15.000,00		20.000,00	
050799	Outras	5.000,00	15.000,00		20.000,00	
06	TRANSFERÊNCIAS CORRENTES	10.339.148,00	1.920.000,00	920.000,00	11.339.148,00	
0603	ADMINISTRAÇÃO CENTRAL	10.337.148,00	1.850.000,00	920.000,00	11.267.148,00	
060301	ESTADO	8.527.148,00	1.850.000,00	320.000,00	10.057.148,00	
06030101	Fundo de Equilíbrio Financeiro	4.931.451,00			4.931.451,00	
06030102	Fundo Social Municipal	777.677,00			777.677,00	
06030103	Participação fixa no IRS	1.318.020,00			1.318.020,00	

cel lu

ENTIDADE		MODIFICAÇÕES AO ORÇAMENTO DA RECEITA				Page: 2
MUNICIPIO DE AGUEDA		TOTAL DE ALTERAÇÕES :	DO ANO CONTABILISTICO DE: 2010		ATÉ À DATA : 2010/12/31	
TOTAL DE REVISÕES : 1						
CLASSIFICAÇÃO ECONÓMICA		DOTAÇÕES DA RECEITA				OBSERVAÇÕES
CÓDIGO	DESCRIÇÃO	PREVISÕES INICIAIS	MODIFICAÇÕES ORÇAMENTAIS		PREVISÕES CORRIGIDAS	
			INSCRIÇÕES / REFORÇOS	DIMINUIÇÕES / ANULAÇÕES		
06030105	DUODÉCIMO DE JANEIRO		1.850.000,00		1.850.000,00	
06030199	Outras	1.500.000,00		320.000,00	1.180.000,00	
060306	ESTADO-PARTICIPAÇÃO COMUNITÁRIA EM PROJECTOS CO-FINANCIADOS	1.810.000,00		600.000,00	1.210.000,00	
06030601	Fundo Social Europeu	100.000,00			100.000,00	
06030602	FEDER	100.000,00			100.000,00	
06030603	QREN	1.400.000,00		400.000,00	1.000.000,00	
06030699	Outros	210.000,00		200.000,00	10.000,00	
0608	FAMÍLIAS	2.000,00			2.000,00	
060801	Famílias	2.000,00			2.000,00	
0609	RESTO DO MUNDO		70.000,00		70.000,00	
060904	UNIAO EUROPEIA - PAISES MEMBROS		70.000,00		70.000,00	
07	VENDA DE BENS E SERVIÇOS CORRENTES	7.849.500,00	525.500,00	2.140.000,00	6.235.000,00	
0701	VENDA DE BENS	4.537.000,00		1.500.000,00	3.037.000,00	
070102	Livros e documentação técnica	1.000,00			1.000,00	
070105	Bens inutilizados	1.000,00			1.000,00	
070108	MERCADORIAS	2.505.000,00			2.505.000,00	
07010801	Água	5.000,00			5.000,00	
07010802	Terrenos	2.500.000,00			2.500.000,00	
070111	Produtos acabados e intermédios	2.005.000,00		1.500.000,00	505.000,00	
07011101	ÁGUA	2.000.000,00		1.500.000,00	500.000,00	
07011102	EQUIPAMENTOS	5.000,00			5.000,00	
070199	Outros	25.000,00			25.000,00	
0702	SERVIÇOS	1.981.500,00	105.500,00	640.000,00	1.447.000,00	
070201	ALUGUER DE ESPAÇOS E EQUIPAMENTOS	10.000,00		5.000,00	5.000,00	
070206	Reparações	500,00	500,00		1.000,00	
070208	SERVIÇOS SOCIAIS, RECREATIVOS, CULTURAIS E DE DESPORTO	280.000,00	35.000,00	40.000,00	275.000,00	
07020801	Serviços Sociais	100.000,00			100.000,00	
07020802	Serviços Recreativos	20.000,00			20.000,00	
07020803	Serviços Culturais	10.000,00	35.000,00		45.000,00	
07020804	Serviços Desportivos	150.000,00		40.000,00	110.000,00	
070209	SERVIÇOS ESPECÍFICOS DAS AUTARQUIAS	1.601.000,00	70.000,00	525.000,00	1.146.000,00	
07020901	Saneamento	350.000,00		200.000,00	150.000,00	
07020902	Resíduos sólidos	550.000,00			550.000,00	
07020903	Transportes colectivos de pessoas e mercadorias	71.000,00	70.000,00	71.000,00	70.000,00	
0702090302	TRANSPORTES ESCOLARES		70.000,00		70.000,00	
07020904	Trabalhos por Conta de Particulares	30.000,00			30.000,00	
07020905	Cemitérios	50.000,00			50.000,00	
07020906	Mercados e Feiras	1.000,00			1.000,00	
07020907	Parques de Estacionamento	20.000,00			20.000,00	
07020909	Água	500.000,00		300.000,00	200.000,00	
07020999	Outros	100.000,00		25.000,00	75.000,00	
070299	OUTROS	90.000,00		70.000,00	20.000,00	
0702990100	OUTROS	70.000,00		70.000,00		
07029999	Outros	20.000,00			20.000,00	
0703	RENDAS	1.331.000,00	420.000,00		1.751.000,00	
070301	Habitacões	30.000,00			30.000,00	
070399	Outras	1.301.000,00	420.000,00		1.721.000,00	
07039901	EDP - Renda concessão e outras	1.300.000,00	100.000,00		1.400.000,00	
07039902			320.000,00		320.000,00	
07039999	Outras	1.000,00			1.000,00	
08	OUTRAS RECEITAS CORRENTES	91.000,00	171.000,00	1.000,00	261.000,00	
0801	OUTRAS	91.000,00	171.000,00	1.000,00	261.000,00	
080199	OUTRAS	91.000,00	171.000,00	1.000,00	261.000,00	
08019901	Indemnizações por deterioração, roubo e extravio bens patrimoniais	5.000,00			5.000,00	
08019902	Indemnizações de estragos provocados por outrém em viaturas ou em quaisquer outros equipamentos pertencentes às autarquias locais	1.000,00			1.000,00	
08019903	IVA reembolsado	4.000,00	1.000,00		5.000,00	

cel lu

ENTIDADE

MUNICIPIO DE AGUEDA

MODIFICAÇÕES AO ORÇAMENTO DA RECEITA

TOTAL DE ALTERAÇÕES :

TOTAL DE REVISÕES : 1

DO ANO CONTABILISTICO DE: 2010

ATÉ À DATA : 2010/12/31

Pagina: 3

CLASSIFICAÇÃO ECONÓMICA		DOTAÇÕES DA RECEITA			OBSERVAÇÕES	
CÓDIGO	DESCRIÇÃO	PREVISÕES INICIAIS	MODIFICAÇÕES ORÇAMENTAIS			PREVISÕES CORRIGIDAS
			INSCRIÇÕES / REFORÇOS	DIMINUIÇÕES / ANULAÇÕES		
0801990400	Mais Valias	1.000,00		1.000,00		
08019999	Diversas	80.000,00	170.000,00		250.000,00	
09	VENDAS DE BENS DE INVESTIMENTO	210.000,00			210.000,00	
0901	TERRENOS	200.000,00			200.000,00	
090199	Outros	200.000,00			200.000,00	
0904	OUTROS BENS DE INVESTIMENTO	10.000,00			10.000,00	
090401	SOCIEDADES E QUASE-SOCIEDADES NÃO FINANCEIRA	10.000,00			10.000,00	
09040101	Equipamento de Transporte	10.000,00			10.000,00	
10	TRANSFERÊNCIAS DE CAPITAL	22.408.276,92		7.214.700,00	15.193.576,92	
1003	ADMINISTRAÇÃO CENTRAL	22.408.276,92		7.214.700,00	15.193.576,92	
100301	ESTADO	4.198.176,92			4.198.176,92	
10030101	Fundo de Equilíbrio Financeiro	3.287.634,00			3.287.634,00	
10030199	Outras	910.542,92			910.542,92	
100307	ESTADO- PARTICIPAÇÃO COMUNITÁRIA EM PROJECTOS CO-FINANCIADOS	18.210.100,00		7.214.700,00	10.995.400,00	
10030701	FEDER	4.500.000,00		500.000,00	4.000.000,00	
10030702	QREN	5.950.000,00		1.954.600,00	3.995.400,00	
10030799	OUTROS	7.760.100,00		4.760.100,00	3.000.000,00	
11	ACTIVOS FINANCEIROS	10.000,00			10.000,00	
1111	OUTROS ACTIVOS FINANCEIROS	10.000,00			10.000,00	
111101	SOCIEDADES E QUASE-SOCIEDADES NÃO FINANCEIRA	10.000,00			10.000,00	
12	PASSIVOS FINANCEIROS	5.500.000,00			5.500.000,00	
1205	EMPRÉSTIMOS A CURTO PRAZO	500.000,00			500.000,00	
120502	Sociedades financeiras	500.000,00			500.000,00	
1206	EMPRÉSTIMOS A MÉDIO E LONGO PRAZOS	5.000.000,00			5.000.000,00	
120602	Sociedades financeiras	5.000.000,00			5.000.000,00	
13	OUTRAS RECEITAS DE CAPITAL	10.000,00			10.000,00	
1301	OUTRAS	10.000,00			10.000,00	
130101	Indemnizações	10.000,00			10.000,00	
15	REPOSIÇÕES NÃO ABATIDAS NOS PAGAMENTOS	40.000,00			40.000,00	
1501	REPOSIÇÕES NÃO ABATIDAS NOS PAGAMENTOS	40.000,00			40.000,00	
150101	Reposições não abatidas nos pagamentos	40.000,00			40.000,00	
TOTAL ...		56.038.524,92	2.943.500,00	10.356.700,00	48.625.324,92	

O PRESIDENTE DO ORGÃO EXECUTIVO

Em ___ de _____ de _____

Al. Nodais

ORGÃO EXECUTIVO

Em ___ de _____ de _____

[Assinatura]

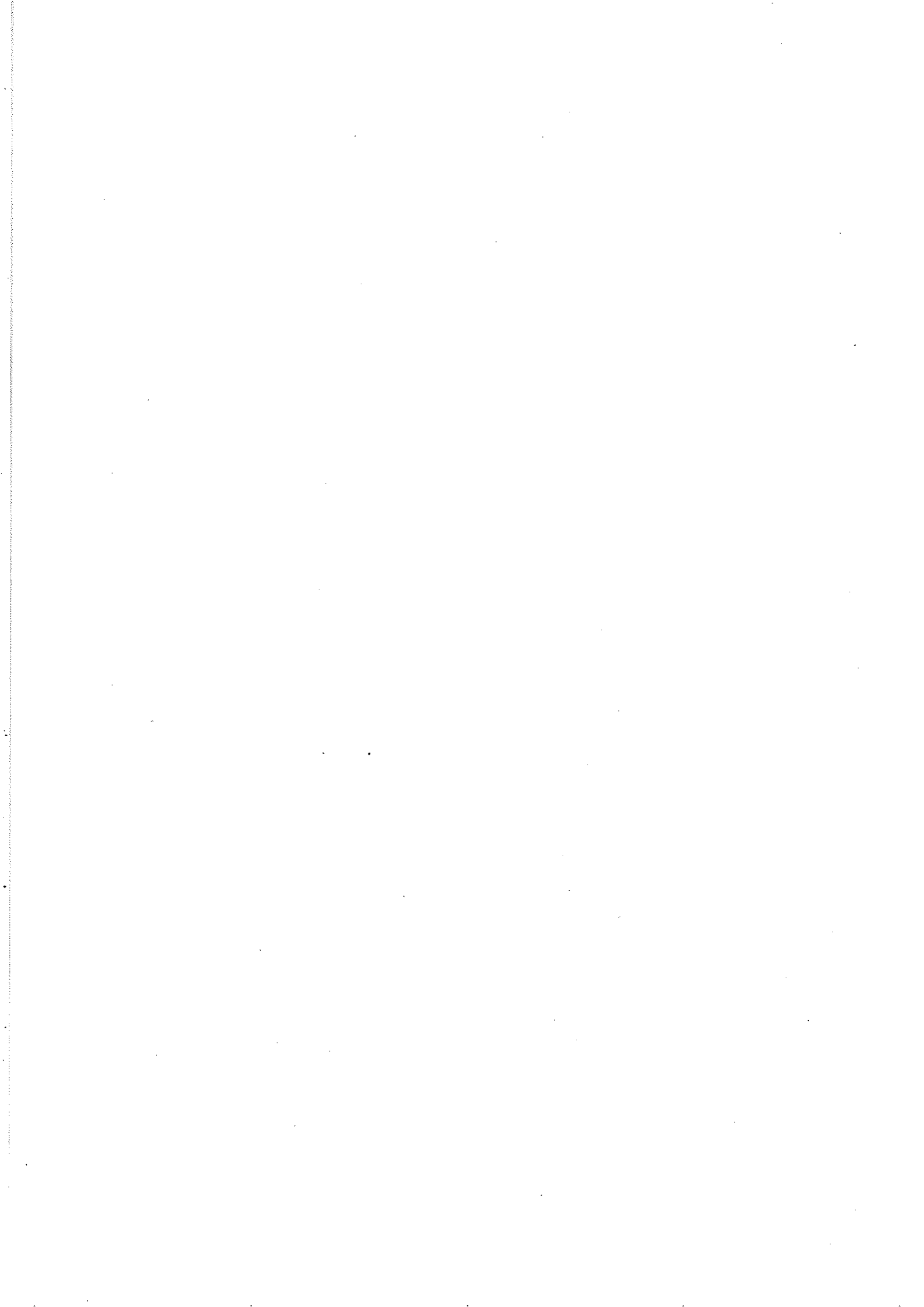

ENTIDADE		MODIFICAÇÕES AO ORÇAMENTO DA DESPESA				Página: 1	
MUNICÍPIO DE AGUEDA		TOTAL DE ALTERAÇÕES : 27	DO ANO CONTABILÍSTICO DE 2010		ATÉ À DATA : 2010/12/31		
TOTAL DE REVISÕES : 1							
IDENTIFICAÇÃO DAS RUBRICAS		DESPESA				O B S	
CLASSIFICAÇÃO ORGÂNICA ECONÓMICA		DESCRIÇÃO	DOTAÇÕES INICIAIS	MODIFICAÇÕES ORÇAMENTAIS			DOTAÇÕES CORRIGIDAS
				INSCRIÇÕES / REFORÇOS	DIMINUIÇÕES / ANULAÇÕES		
01		ADMINISTRACAO MUNICIPAL					
0101		ASSEMBLEIA MUNICIPAL					
0101	01	DESPESAS COM O PESSOAL					
0101	0102	ABONOS VARIÁVEIS OU EVENTUAIS					
0101	010204	Ajudas de custo	1.000,00			1.000,00	
0101	010213	Outros suplementos e prémios					
0101	01021300	OUTROS SUPLEMENTOS E PRÉMIOS	34.000,00	25.143,49	34.000,00	25.143,49	
0101	01021302	Outros		34.000,00	25.143,49	8.856,51	
0101	02	AQUISIÇÃO DE BENS E SERVIÇOS					
0101	0201	AQUISIÇÃO DE BENS					
0101	020105	Alimentação - Refeições confeccionadas	1.000,00			1.000,00	
0101	020108	Material de escritório	1.000,00			1.000,00	
0101	020121	OUTROS BENS					
0101	02012199	Outros	1.000,00			1.000,00	
0101	0202	AQUISIÇÃO DE SERVIÇOS					
0101	020225	OUTROS SERVIÇOS					
0101	02022599	Outros	5.500,00	3.000,00	2.500,00	6.000,00	
0102		CÂMARA MUNICIPAL					
0102	01	DESPESAS COM O PESSOAL					
0102	0101	REMUNERAÇÕES CERTAS E PERMANENTES					
0102	010101	Titulares de órgãos de soberania e Membros de Órgãos Autárquicos	249.600,00	5.400,00		255.000,00	
0102	010103	Pessoal dos quadros - regime função pública					
0102	01010300	PESSOAL DOS QUADROS- REGIME DA FUNÇÃO PÚBLICA	1.067.041,31		1.067.041,31		
0102	010104	Pessoal dos quadros - regime de contrato individual de trabalho					
0102	01010400	Pessoal dos Quadros - Regime de Contrato individual de trabalho	59.219,73		59.219,73		
0102	01010401	Transitado de anterior nomeação definitiva	3.687.138,96	982.478,12	570.617,08	4.099.000,00	
0102	01010402	Contrato por tempo indeterminado					
0102	0101040200	CONTRATO POR TEMPO INDETERMINADO	2.000,00	69.617,08	70.617,08	1.000,00	
0102	01010403	Alterações facultativas de posicionamento remuneratorio		1.000,00		1.000,00	
0102	01010404	Recrutamento de Pessoal Para Novos Postos de Trabalho		150.000,00		150.000,00	
0102	010106	Pessoal contratado a termo					
0102	01010600	PESSOAL CONTRATADO A TERMO	568.200,00	165.854,03	568.200,00	165.854,03	
0102	01010601	Pessoal em funções		510.000,00	165.854,03	344.145,97	
0102	01010604	Recrutamento de Pessoal para Novos Postos de Trabalho		100.000,00		100.000,00	
0102	010107	Pessoal em regime de tarefa ou avença	14.500,00		4.500,00	10.000,00	
0102	010108	Pessoal aguardando aposentação	10.200,00	39.800,00		50.000,00	
0102	010109	Pessoal em qualquer outra situação	83.000,00	47.000,00		130.000,00	
0102	010111	REPRESENTAÇÃO					
0102	01011101	Membros do Órgãos Autárquicos	40.000,00			40.000,00	
0102	01011102	Pessoal dos quadros	35.200,00	4.800,00		40.000,00	
0102	010112	SUPLEMENTOS E PRÉMIOS					
0102	010113	Subsídio de refeição					
0102	01011301	Pessoal dos quadros					
0102	0101130100	Pessoal do Quadro	112.048,46	337.951,64	143.573,06	306.427,04	
0102	0101130101	Transitado de anterior nomeação definitiva					
0102	010113010100	TRANSITADO DE ANTERIOR NOMEAÇÃO	337.951,54	143.573,06	337.951,54	143.573,06	
0102	0101130102	Contrato por termo indeterminado					
0102	010113010200	CONTRATO POR TEMPO INDETERMINADO	1.500,00		1.500,00		
0102	01011302	Pessoal em qualquer outra situação	93.000,00	20.000,00	53.000,00	60.000,00	
0102	01011303	Membros dos órgãos autárquicos	15.000,00		6.000,00	9.000,00	
0102	01011304	PESSOAL CONTRATADO A TERMO		60.000,00		60.000,00	
0102	010114	Subsídios de férias e de Natal					
0102	01011401	Pessoal dos quadros					
0102	0101140100	Pessoal do Quadro	3.031,19	796.968,81	5.047,12	794.952,88	
0102	0101140101	Transitado de anterior nomeação definitiva					
0102	010114010100	TRANSITADO DE ANTERIOR NOMEAÇÃO DEFINITIVA	846.968,81	5.047,12	846.968,81	5.047,12	
0102	0101140102	Contrato por termo indeterminado					
0102	010114010200	CONTRATO POR TEMPO INDETERMINADO	1.000,00		1.000,00		
0102	01011402	Pessoal em qualquer outra situação	140.000,00		135.000,00	5.000,00	

cel lu

ENTIDADE		MODIFICAÇÕES AO ORÇAMENTO DA DESPESA			Página: 2
MUNICÍPIO DE AGUEDA		TOTAL DE ALTERAÇÕES : 27	DO ANO CONTABILÍSTICO DE 2010		ATÉ À DATA : 2010/12/31
TOTAL DE REVISÕES : 1					
IDENTIFICAÇÃO DAS RUBRICAS		DESPESA			
CLASSIFICAÇÃO ORGÂNICA ECONÓMICA		DOTAÇÕES INICIAIS	MODIFICAÇÕES ORÇAMENTAIS		DOTAÇÕES CORRIGIDAS
DESCRIÇÃO			INSCRIÇÕES / REFORÇOS	DIMINUIÇÕES / ANULAÇÕES	
0102	01011403	Membros dos órgãos autárquicos	45.000,00		45.000,00
0102	01011404	Pessoal contratado a termo	120.000,00		120.000,00
0102	010115	Remunerações por doença e maternidade/paternidade	166.150,00	155.000,00	185.000,00
0102	0102	ABONOS VARIÁVEIS OU EVENTUAIS			
0102	010202	Horas extraordinárias	250.000,00		140.000,00
0102	010203	Alimentação e alojamento	1.000,00		1.000,00
0102	010204	Ajudas de custo	20.000,00	5.000,00	25.000,00
0102	010205	Abono para falhas	20.000,00		20.000,00
0102	010206	Formação			
0102	01020600	FORMAÇÃO	500,00		500,00
0102	010209	Subsídio de prevenção			
0102	01020900	SUBSÍDIO DE PREVENÇÃO	2.000,00		2.000,00
0102	010210	SUBSÍDIO DE TRABALHO DE TURNO			
0102	01021000	SUBSÍDIO DE TRABALHO NOCTURNO	5.000,00		5.000,00
0102	010211	Subsídio de turno	48.000,00		30.000,00
0102	010212	Indemnizações por cessação de funções	30.000,00		20.000,00
0102	010213	Outros suplementos e prémios			
0102	01021300	OUTROS SUPLEMENTOS E PRÉMIOS	25.000,00	992,16	992,16
0102	01021301	Prémios de Desempenho		20.000,00	19.007,84
0102	01021302	Outros		7.000,00	7.000,00
0102	010214	Outros abonos em numerário ou espécie	1.000,00	4.000,00	5.000,00
0102	0103	SEGURANÇA SOCIAL			
0102	010301	Encargos com a saúde	5.000,00		3.000,00
0102	010302	Outros encargos com a saúde	60.000,00		60.000,00
0102	010303	Subsídio familiar a crianças e jovens	70.000,00	5.000,00	75.000,00
0102	010304	Outras prestações familiares	28.000,00	22.000,00	50.000,00
0102	010305	CONTRIBUIÇÕES PARA A SEGURANÇA SOCIAL			
0102	01030501	Assistência na doença dos funcionários públicos	242.750,00	120.000,00	300.000,00
0102	01030502	Segurança social dos funcionários públicos			
0102	0103050201	CAIXA GERAL DE APOSENTAÇÕES	775.000,00	14.500,00	764.500,00
0102	0103050202	REGIME GERAL	1.000,00	199.000,00	190.699,38
0102	01030503	Segurança social - Regime geral	290.000,00	9.300,62	79.300,62
0102	01030504	Outros	2.000,00		2.000,00
0102	010306	Acidentes em serviço e doenças profissionais	38.600,00		18.600,00
0102	010308	Outras pensões	6.000,00		4.000,00
0102	010309	Seguros			
0102	01030901	SEGUROS DE ACIDENTES NO TRABALHO E DOENÇAS PROF	97.500,00	11.000,00	100.000,00
0102	01030902	SEGUROS DE SAÚDE	1.000,00		1.000,00
0102	010310	Outras despesas de segurança social			
0102	01031000	OUTRAS DESPESAS DE SEGURANÇA SOCIAL	500,00		500,00
0102	01031001	Eventualidade Maternidade, paternidade e adopção		500,00	500,00
0102	01031099	Outras despesas de segurança Social		500,00	500,00
0102	02	AQUISIÇÃO DE BENS E SERVIÇOS			
0102	0201	AQUISIÇÃO DE BENS			
0102	020101	Matérias primas e subsidiárias	646.000,00	6.300,00	351.300,00
0102	020102	COMBUSTÍVEIS E LUBRIFICANTES			
0102	02010201	Gasolina	35.000,00		35.000,00
0102	02010202	Gasóleo	360.000,00		300.000,00
0102	02010299	Outros	17.000,00		12.000,00
0102	020104	Limpeza e higiene	38.000,00		30.000,00
0102	020105	Alimentação - Refeições confeccionadas	224.000,00	46.000,00	256.000,00
0102	020106	Alimentação - Géneros para confeccionar	1.500,00	17.500,00	6.000,00
0102	020107	Vestuário e artigos pessoais	37.000,00		21.000,00
0102	020108	Material de escritório	105.000,00		29.300,00
0102	020109	Produtos químicos e farmacêuticos	1.000,00		1.000,00
0102	020112	Material de transporte - peças	41.000,00		18.123,17
0102	020114	Outro material - peças	90.000,00		50.000,00
0102	020115	Prémios, condecorações e ofertas	65.000,00	46.000,00	94.000,00
0102	020116	MERCADORIAS PARA VENDA			

cel w

ENTIDADE		MODIFICAÇÕES AO ORÇAMENTO DA DESPESA				Página: 3
MUNICÍPIO DE AGUEDA		TOTAL DE ALTERAÇÕES : 27	DO ANO CONTABILÍSTICO DE 2010		ATÉ À DATA : 2010/12/31	
		TOTAL DE REVISÕES : 1				
IDENTIFICAÇÃO DAS RUBRICAS			DESPESA			
CLASSIFICAÇÃO		DESCRIÇÃO	DOTAÇÕES INICIAIS	MODIFICAÇÕES ORÇAMENTAIS		DOTAÇÕES CORRIGIDAS
ORGÂNICA	ECONÓMICA			INSCRIÇÕES / REFORÇOS	DIMINUIÇÕES / ANULAÇÕES	
0102	02011604	Terrenos	995.000,00	200.000,00	800.000,00	395.000,00
0102	020117	Ferramentas e utensílios	37.000,00		12.500,00	24.500,00
0102	020118	Livros e documentação técnica	2.000,00			2.000,00
0102	020119	Artigos honoríficos e de decoração	5.000,00		2.000,00	3.000,00
0102	020120	Material de educação, cultura e recreio	150.500,00		60.100,00	90.400,00
0102	020121	OUTROS BENS				
0102	02012101	Materiais de consumo	10.000,00	1.700,00	2.000,00	9.700,00
0102	02012102	Produtos químicos	40.000,00		15.000,00	25.000,00
0102	02012199	Outros	84.000,00	43.000,00	10.000,00	117.000,00
0102	0202	AQUISIÇÃO DE SERVIÇOS				
0102	020201	ENCARGOS DE INSTALAÇÕES				
0102	02020101	Electricidade	737.000,00	13.000,00	35.000,00	715.000,00
0102	02020102	Água	1.000,00	69.000,00	10.000,00	60.000,00
0102	02020103	Gaz	125.000,00		10.000,00	115.000,00
0102	020202	Limpeza e higiene	903.000,00	135.000,00	10.000,00	1.028.000,00
0102	020203	Conservação de bens	518.800,00	10.000,00	113.800,00	415.000,00
0102	020204	Locação de edifícios		140.000,00	70.000,00	70.000,00
0102	020206	Locação de material de transporte	1.000,00			1.000,00
0102	020208	Locação de outros bens	260.600,00	129.500,00	54.000,00	336.100,00
0102	020209	Comunicações	230.000,00	1.000,00	100.000,00	131.000,00
0102	020210	Transportes	879.000,00	345.300,00	164.000,00	1.060.300,00
0102	020211	Representação dos serviços	25.000,00		2.000,00	23.000,00
0102	020212	Seguros	107.500,00	60.000,00	67.500,00	100.000,00
0102	020213	Deslocações e estadas	5.000,00	1.000,00		6.000,00
0102	020214	Estudos, pareceres, projectos e consultadoria	1.382.275,00	652.165,00	299.760,00	1.734.680,00
0102	020215	Formação	52.000,00	20.000,00	25.000,00	47.000,00
0102	020216	Seminário, exposições e similares	5.000,00		2.500,00	2.500,00
0102	020217	Publicidade	18.500,00	7.500,00	8.500,00	17.500,00
0102	020218	Vigilância e segurança	45.000,00		10.000,00	35.000,00
0102	020219	Assistência técnica	90.000,00	8.000,00	5.000,00	93.000,00
0102	020220	Outros trabalhos especializados	405.800,00	39.500,00	86.800,00	358.500,00
0102	020222	SERVIÇOS DE SAUDE	30.000,00		10.000,00	20.000,00
0102	020224	ENCARGOS DE COBRANÇA DE RECEITAS				
0102	02022400	ENCARGOS DE COBRANÇA DE RECEITAS	618.000,00	85.902,59	618.000,00	85.902,59
0102	02022401	ENCARGOS DE COBRANÇA DE RECEITAS		635.000,00	330.402,59	304.597,41
0102	020225	OUTROS SERVIÇOS				
0102	02022501	Electricidade - Iluminação pública	905.600,00	421.400,00	30.500,00	1.296.500,00
0102	02022599	Outros	3.482.550,00	377.720,00	934.840,00	2.925.430,00
0102	03	JUROS E OUTROS ENCARGOS				
0102	0301	JUROS DA DÍVIDA PÚBLICA				
0102	030103	SOCIEDADES FINANCEIRAS- BANCOS E OUTRAS				
0102	03010301	Empréstimos de curto prazo	20.000,00			20.000,00
0102	03010302	Empréstimos de médio e longo prazo	450.000,00			450.000,00
0102	0305	OUTROS JUROS				
0102	030502	Outros	250.000,00		190.000,00	60.000,00
0102	0306	OUTROS ENCARGOS FINANCEIROS				
0102	030601	Outros encargos financeiros	5.000,00	23.000,00		28.000,00
0102	04	TRANSFERÊNCIAS CORRENTES				
0102	0403	ADMINISTRAÇÃO CENTRAL				
0102	040301	ESTADO				
0102	04030101	Agrupamentos de Escolas	117.700,00	24.000,00		141.700,00
0102	0405	ADMINISTRAÇÃO LOCAL				
0102	040501	CONTINENTE				
0102	04050102	Freguesias	1.032.000,00	4.000,00	6.000,00	1.030.000,00
0102	04050104	Associações de municípios	155.329,00	2.500,00	68.400,00	89.429,00
0102	0407	INSTITUIÇÕES SEM FINS LUCRATIVOS				
0102	040701	Instituições sem fins lucrativos	1.376.225,00	135.100,00	85.845,00	1.425.480,00
0102	0408	FAMÍLIAS				
0102	040802	Outras	40.000,00	12.000,00		52.000,00

cel lu

ENTIDADE		MODIFICAÇÕES AO ORÇAMENTO DA DESPESA			Página: 4	
MUNICÍPIO DE AGUEDA		TOTAL DE ALTERAÇÕES : 27	DO ANO CONTABILÍSTICO DE 2010		ATÉ À DATA : 2010/12/31	
TOTAL DE REVISÕES : 1						
IDENTIFICAÇÃO DAS RUBRICAS			DESPESA			
CLASSIFICAÇÃO ORGÂNICA ECONÓMICA		DESCRIÇÃO	DOTAÇÕES INICIAIS	MODIFICAÇÕES ORÇAMENTAIS		DOTAÇÕES CORRIGIDAS
				INSCRIÇÕES / REFORÇOS	DIMINUIÇÕES / ANULAÇÕES	
0102	0409	RESTO DO MUNDO				
0102	040902	UNIÃO EUROPEIA - PAISES MEMBROS		70.000,00		70.000,00
0102	06	OUTRAS DESPESAS CORRENTES				
0102	0602	DIVERSAS				
0102	060201	Impostos e taxas	35.000,00		20.000,00	15.000,00
0102	060203	OUTRAS				
0102	06020301	Outras Restituições	18.000,00		8.000,00	10.000,00
0102	06020302	IVA Pago	127.500,00		50.500,00	77.000,00
0102	06020305	Outras	324.300,00		224.300,00	100.000,00
0102	07	AQUISIÇÃO DE BENS DE CAPITAL				
0102	0701	INVESTIMENTOS				
0102	070101	Terrenos	350.000,00	200.000,00	65.000,00	485.000,00
0102	070102	HABITAÇÕES				
0102	07010203	Reparação e Beneficiação	50.000,00		30.000,00	20.000,00
0102	070103	EDIFÍCIOS				
0102	07010301	Instalações de serviços	1.000,00	17.850,00		18.850,00
0102	07010302	Instalações desportivas e recreativas	50.000,00		40.000,00	10.000,00
0102	07010305	Escolas	2.132.000,00	2.082.470,00	1.070.000,00	3.144.470,00
0102	07010307	Outros		1.474.000,00	210.020,00	1.263.980,00
0102	07010399	Outros	863.500,00	3.575,00	867.075,00	
0102	070104	CONSTRUÇÕES DIVERSAS				
0102	07010401	Viadutos, Arruamentos e Obras Complementares	8.339.157,37	24.350,00	836.502,20	7.527.005,17
0102	07010402	Sistema de drenagem de águas residuais	5.085.078,92	5.000,00	4.762.405,00	327.673,92
0102	07010404	Iluminação pública	107.330,00	1.511.870,00		1.619.200,00
0102	07010405	Parques e jardins	1.508.000,00	42.000,00	940.000,00	610.000,00
0102	07010406	Instalações desportivas e recreativas	66.000,00	199.000,00		265.000,00
0102	07010407	Captação e distribuição de água	1.386.879,63		865.859,63	521.020,00
0102	07010409	Sinalização e trânsito	196.000,00	160.000,00		356.000,00
0102	07010412	Cemitérios	30.000,00		10.000,00	20.000,00
0102	07010413	Outros		1.971.188,00		1.971.188,00
0102	07010499	Outros	1.906.300,00		1.906.300,00	
0102	070106	MATERIAL DE TRANSPORTES				
0102	07010602	Outro	253.000,00	3.000,00	62.000,00	194.000,00
0102	070107	Equipamento de informática	434.000,00	3.000,00	288.890,00	148.110,00
0102	070108	Software informático	174.900,00		80.890,00	94.010,00
0102	070109	Equipamento administrativo	48.500,00		21.750,00	26.750,00
0102	070110	EQUIPAMENTO BÁSICO				
0102	07011002	Outro	1.398.800,00	204.000,00	915.528,00	687.272,00
0102	070111	Ferramentas e utensílios	15.000,00		5.000,00	10.000,00
0102	070115	Outros investimentos	10.000,00			10.000,00
0102	08	TRANSPERÊNCIAS DE CAPITAL				
0102	0801	SOCIEDADES E QUASE-SOCIEDADES NÃO FINANCEIRAS				
0102	080102	Privadas	45.000,00			45.000,00
0102	0805	ADMINISTRAÇÃO LOCAL				
0102	080501	CONTINENTE				
0102	08050101	Municípios	500,00			500,00
0102	08050102	Freguesias	1.572.000,00		352.900,00	1.219.100,00
0102	08050104	Associações de municípios	395.000,00	5.500,00		400.500,00
0102	0807	INSTITUIÇÕES SEM FINS LUCRATIVOS				
0102	080701	Instituições sem fins lucrativos	776.300,00	325.700,00		1.102.000,00
0102	0808	FAMÍLIAS				
0102	080802	Outras	10.000,00			10.000,00
0102	09	ACTIVOS FINANCEIROS				
0102	0907	ACCÇÕES E OUTRAS PARTICIPAÇÕES				
0102	090701	Socied.e quase-socied.não financeiras - privadas	75.500,00		60.000,00	15.500,00
0102	0909	OUTROS ACTIVOS FINANCEIROS				
0102	090901	Sociedades e quase sociedades não financeiras - Privadas	50.000,00			50.000,00
0102	10	PASSIVOS FINANCEIROS				
0102	1005	EMPRÉSTIMOS A CURTO PRAZO				

cel lu

ENTIDADE		MODIFICAÇÕES AO ORÇAMENTO DA DESPESA			Página: 5	
MUNICÍPIO DE AGUEDA		TOTAL DE ALTERAÇÕES : 27	DO ANO CONTABILÍSTICO DE 2010		ATÉ À DATA : 2010/12/31	
		TOTAL DE REVISÕES : 1				
IDENTIFICAÇÃO DAS RUBRICAS			DESPESA			
CLASSIFICAÇÃO ORGÂNICA ECONÓMICA			DOTAÇÕES INICIAIS	MODIFICAÇÕES ORÇAMENTAIS		DOTAÇÕES CORRIGIDAS
				INSCRIÇÕES / REFORÇOS	DIMINUIÇÕES / ANULAÇÕES	
DESCRIÇÃO						
0102	100503	Sociedades financeiras - Bancos e outras instituições financeiras	500.000,00		475.000,00	25.000,00
0102	1006	EMPRÉSTIMOS A MÉDIO E LONGO PRAZOS				
0102	100603	Sociedades financeiras - Bancos e outras instituições financeiras	850.000,00	75.000,00		925.000,00
TOTAL ...			56.038.524,92	16.330.016,72	23.743.216,62	48.625.325,02

O PRESIDENTE DO ORGÃO EXECUTIVO

Em ___ de ___ de ___

António Nogueira

ORGÃO EXECUTIVO

Em ___ de ___ de ___

António Nogueira



NOTIFICAÇÕES AO PLANO PLURIANUAL DE INVESTIMENTOS

Página : 1

ENTIDADE

MUNICÍPIO DE ADEGA

TOTAL DE AGRAVAÇÕES : 21

TOTAL DE REVISÕES : 1

ANO CONTABILÍSTICO: 2010 ATÉ À DATA: 2010/12/31

OBJETIVO / PROGRAMA / PROJECTO / ACÇÃO	IDENTIFICAÇÃO DO PROJ. ACÇÃO	DESCRIÇÃO	RESPONSÁVEL	DATA		CÓDIGO ORÇAMENTAL	VALOR REALIZADO	2010				ANOS SEGUINTE				MODIFICAÇÕES	
				INÍCIO	FIM			TOTAL		FINANC. DEPENDO		FINANCIAMENTO NÃO DEFINIDO	2011	2012	2013		SEGUINTE
								DOT. INICIAIS	DOT. CORRIGIDA	DOT. INICIAIS	DOT. CORRIGIDA						
1.		Funções gerais															
1.1.		Serviços gerais de administração pública															
1.1.1.		Administração geral															
1.1.1.1.	01	2010 1 1				0102 07010307										57.450,00	
		Aquisição, construção, conservação e reparação dos edifícios municipais															
1.1.1.1.	01	2010 7 1				0102 07010309	100.000,00	2.000,00	100.000,00		2.000,00					-107.000,00	
		Aquisição, construção, conservação e reparação dos edifícios municipais															
1.1.1.1.	01	2010 1 2				0102 07010610	75.000,00	45.000,00	75.000,00	45.000,00						-30.000,00	
		Aquisição e reparação de máquinas e viaturas															
1.1.1.1.	02	2010 1 3				0102 070109	25.000,00	25.000,00	25.000,00	25.000,00							
		Aquisição de mobiliário e equipamento diverso															
1.1.1.1.	01	2007															
		Programa de Modernização Administrativa de Ambiente Digital															
1.1.1.1.	01001	2007 1 1				0102 070107	220.000,00	37.100,00	220.000,00	37.100,00						-189.900,00	
		Equipamento Informático															
1.1.1.1.	01002	2007 1 2				0102 070108	67.000,00	56.800,00	67.000,00	56.800,00						-10.200,00	
		Software															
1.1.1.1.	04	2008 1 74				0102 070111	15.000,00	10.000,00	15.000,00	10.000,00						-5.000,00	
		Aquisição de ferramentas destinadas aos vários serviços municipais															
1.1.1.1.	01	2010															
		WI-FI															
1.1.1.1.	01	2010 1 1				0102 07010307										100.000,00	
		Aquisição de edifício da Adega Cooperativa															
1.1.1.1.	01	2010 1 1				0102 07010309	100.000,00		100.000,00							-100.000,00	
		Aquisição de edifício da Adega Cooperativa															
1.1.1.1.	01001	2010 1 2				0102 07010102	500,00	184.500,00	500,00	184.500,00						184.000,00	
		Equipamentos															
1.1.1.1.	02	2010 1 3				0102 070109	5.000,00		5.000,00							-5.000,00	
		Instalação de loja do Cidadão em Água															
1.1.1.1.	04	2010															
		Operação «Mia» - Modernização Administrativa dos Municípios da Ria															
1.1.1.1.	04010	2010 1 4				0102 070107	50.000,00		50.000,00							-50.000,00	
		Equipamento Informático															
1.1.1.1.	04010	2010 1 5				0102 07010102	20.000,00		20.000,00							-20.000,00	
		Outro Equipamento															
1.1.1.1.	04010	2010 1 130				0102 070109	18.500,00		18.500,00							-18.500,00	
		Outras Despesas															
1.1.1.1.	04010	2010 1 4				0102 070108	30.000,00		30.000,00							-30.000,00	
		Aquisição de Software															
1.1.1.1.	01	2010															
		Operação «Mia» - Modernização Administrativa dos Municípios da Ria															
1.1.1.1.	01	2010 1 1				0102 07010307		530,00		530,00						530,00	
		Substituição do revestimento da cobertura do edifício dos Paços do Concelho, com inclusão de isolamento térmico															
1.1.1.1.	01001	2010 1 2				0102 070107		45.600,00		45.600,00						45.600,00	
		Equipamento Informático															
1.1.1.1.	01002	2010 1 3				0102 07010102		24.000,00		24.000,00						24.000,00	
		Outro Equipamento															
1.1.1.1.	01003	2010 1 4				0102 070109		1.750,00		1.750,00						1.750,00	
		Outras Despesas															
1.1.1.1.	01005	2010 1 5				0102 070108		11.000,00		11.000,00						11.000,00	
		Aquisição de Software															
1.1.1.1.	01	2010															
		Projecto Água.TV															
1.1.1.1.	01001	2010 1 4				0102 070107		31.440,00		31.440,00						31.440,00	
		Hardware															
1.1.1.1.	01002	2010 1 7				0102 070108		13.200,00		13.200,00						13.200,00	
		Software															
1.2.		Segurança e ordem pública															
1.2.1.		Proteção civil e luta contra incêndios															
1.2.1.1.	01	2010 1 7				0102 07010301	1.000,00		1.000,00							-1.000,00	
		Quartel do C.N.E. de Arraoado do Vougo - Manutenção e conservação															
1.2.1.1.	01	2010 1 8				0102 07010102	10.000,00		10.000,00							-10.000,00	
		Aquisição de equipamentos destinados ao Serviço Municipal de Protecção Civil															
1.2.1.1.	03	2010 1 4				0102 07010102	5.000,00		5.000,00							-5.000,00	
		Instalação e apetrechamento do Centro Municipal de Protecção Civil															
1.2.1.1.	01	2010 1 8				0102 07010301		1.000,00		1.000,00						1.000,00	
		Quartel do C.N.E. de Arraoado do Vougo - Manutenção e conservação															

cel lu

MODIFICAÇÕES AO PLANO PLURIANUAL DE INVESTIMENTOS

ENTIDADE

TOTAL DE ALTERAÇÕES : 21

TOTAL DE ATIVIDADES : 1

ANO CONTÁBILÍSTICO: 2010

até à data: 2010/12/31

MUNICÍPIO DE AZEVEDO

OBJETIVO / PROGRAMA / PROJETO / AÇÃO	IDENTIFICAÇÃO DO PROJ. AÇÃO	DESCRIÇÃO	RESPONSÁVEL	DATA		CÓDIGO ORÇAMENTAL	NOME	2010					ANOS SEQUENTES				MODIFICAÇÕES	
				INÍCIO	FIM			REALIZADO	TOTAL		FINANC. DEPEND.		FINANCIAMENTO NÃO DEPEND.	2011	2012	2013		SEQUENTES
									DOT. INICIAIS	DOT. CORRIGIDAS	DOT. INICIAIS	DOT. CORRIGIDAS						
A TRANSPORTAR...								762.200,00	489.200,00	762.200,00	644.470,00	2.200,00					-315.730,00	
1.2.1.	01	2010 I 9	Aquisição de equipamentos destinados ao Serviço Municipal de Protecção Civil		2010/10/03	2010/10/03	0102 07011002		10.000,00		10.000,00						10.000,00	
1.2.1.	03	2010 I 10	Aquisição de Motociclos para GIP's				0102 07011002		70.000,00		70.000,00						70.000,00	
1.2.1.	04	2010 I 11	Execução de Bordo no Circuito Florestal do Tralado				0102 07012401		15.000,00		15.000,00						15.000,00	
2.			Funções sociais															
2.1.			Educação															
2.1.1.			Ensino não superior															
2.1.1.	06	2007 I 05	Aquisição de equipamento, destinado a estabelecimentos de ensino				0102 07011002		50.800,00		50.800,00						50.800,00	
2.1.1.	05	2007	Equipamentos Informáticos para as Escolas															
2.1.1.	05001	2007 I 16	Equipamentos Informáticos para as Escolas - Hardware				0102 07011017		28.000,00		28.000,00						-28.000,00	
2.1.1.	05002	2007 I 17	Equipamentos Informáticos para as Escolas - Software				0102 07011018		15.000,00		15.000,00						-15.000,00	
2.1.1.	06	2007 I 18	Recuperação de Edifícios Escolares				0102 07010305		40.000,00		40.000,00							
2.1.1.	01	2009 I 11	Construção do Centro Educativo de Machadeta do Vougo				0102 07010305		500.000,00		702.070,00		1.250.000,00				202.070,00	
2.1.1.	01	2009 I 12	Conservação e reparação de Edifícios Escolares				0102 07010305		40.000,00		35.000,00						-5.000,00	
2.1.1.	02	2009 I 11	Remodelação e ampliação do Centro Educativo de Aguda de Baixo				0102 07010305		300.875,00		18.000,00			645.000,00			-282.875,00	
2.1.1.	03	2009 I 13	Remodelação e ampliação do Centro Educativo da Berraltas				0102 07010305		67.300,00		507.000,00			518.000,00			440.700,00	
2.1.1.	03	2009 I 13	Aquisição de equipamentos				0102 07011002		10.000,00		10.000,00							
2.1.1.	04	2009 I 13	Remodelação e ampliação do Centro Educativo de Recardes				0102 07010305		157.000,00		208.000,00						51.000,00	
2.1.1.	05	2009 I 14	Construção do Centro Educativo da Trofa				0102 07010305		2.250,00		2.250,00		1.047.375,00	1.046.375,00			-1.000,00	
2.1.1.	05	2009 I 104	Requalificação EB2/3 Fernando Caldeira de Águeda				0102 07010305		1.000.000,00		1.519.400,00		1.000.000,00	1.519.400,00			519.400,00	
2.1.1.	06	2009 I 05	Construção do Centro Educativo de Permentelos				0102 07010305		15.000,00		7.000,00			1.048.000,00			-8.000,00	
2.1.1.	03	2009 I 16	Aquisição de material para as actividades de enriquecimento curricular				0102 07011002		6.000,00		6.000,00						-6.000,00	
2.1.1.	07	2009 I 17	Aquisição de terrenos destinados à construção de Centros Educativos				0102 0701001		300.000,00		240.000,00						-60.000,00	
2.1.1.	03	2009 I 103	Construção de EB de Barro				0102 07010305		9.575,00		9.575,00						-9.575,00	
2.1.1.	02	2010 I 12	Biblioteca para pré-escolar				0102 07011002		40.000,00		40.000,00						40.000,00	
2.1.1.	02	2010 I 13	Construção do Centro Escolar de Aguda de Cima				0102 07010305		1.000,00		1.000,00						1.000,00	
2.1.1.	03	2010 I 14	Construção do Centro Escolar de Valongo do Vougo				0102 07010305		1.000,00		1.000,00		647.375,00	646.375,00			1.000,00	
2.1.1.	03	2010 I 10	Aquisição de equipamento destinado a estabelecimentos de ensino - EB 1/2 Fernando Caldeira				0102 07011002		7.708,00		7.708,00						7.708,00	
2.1.1.	04	2010 I 15	Construção do Centro Escolar de Barro				0102 07010305		83.000,00		83.000,00		1.765.000,00				83.000,00	
2.1.1.	04	2010 I 20	Equipamento Informático - EB 1/2 Fernando Caldeira				0102 07011017		5.880,00		5.880,00						5.880,00	
2.1.1.	05	2010 I 16	Construção do Centro Escolar Águeda Sul				0102 07010305		1.000,00		1.000,00						1.000,00	
2.1.1.	05	2010 I 22	Material Didáctico - EB 1/2 Fernando Caldeira				0102 07011002		5.544,00		5.544,00						5.544,00	

cel lu

ENTIDADE		MUTUAÇÕES AO PLANO MUNICIPAL DE INVESTIMENTOS										Página : 3					
MUNICÍPIO DE ARIETA		TOTAL DE ALTERAÇÕES : 21		ANO CONTABILÍSTICO: 2010		ATÉ À DATA: 2010/12/31											
OBJETIVO / PROGRAMA / PROJECTO / ACÇÃO	IDENTIFICAÇÃO DO PROJ. ACÇÃO	DESCRIÇÃO	RESPONSÁVEL	DATAS		CÓDIGO ORÇAMENTAL	VALOR REALIZADO	2010				ANOS SEQUENTES				MUTUAÇÕES	
				INÍCIO	FIM			TOTAL		FINANC. DEFINIDO		FINANCIAMENTO NÃO DEFINIDO	2011	2012	2013		SEQUENTES
								DOT. INICIAIS	DOT. CORRIGIDA	DOT. INICIAIS	DOT. CORRIGIDA						
A TRANSFERÊNCIAS...								5.315.000,00	4.119.640,00	3.303.000,00	4.275.950,00	2.000,00	1066750,00	1.042.750,00			972.030,00
2.1.1.	06	2010 I 07				0102 07010315			1.000,00		1.000,00						1.000,00
2.1.1.	07	2010 I 18				0102 070107			10.000,00		10.000,00						10.000,00
2.1.1.	08	2010 I 19				0102 07010102			8.500,00		8.500,00						8.500,00
2.2.																	
2.2.1.																	
2.2.1.	11	2010 I 20				0102 07010102			12.000,00		12.000,00						-12.000,00
2.2.1.	12	2010 I 23				0102 07010301				17.850,00	17.850,00						17.850,00
2.3.																	
2.3.1.	06	2010 I 21				0102 07010203			50.000,00		50.000,00						-50.000,00
2.3.2.	11	2010 I 24				0102 07010203				20.000,00	20.000,00						20.000,00
2.4.																	
2.4.1.	11	2010 I 25				0102 07010401			10.000,00	10.000,00	10.000,00	10.000,00					
2.4.2.	02	2010															
2.4.2.	02025	2010 I 05				0102 07010401			125.470,25	125.470,25	125.470,25	125.470,25					
2.4.2.	02026	2010 I 06				0102 07010401			4.370,10	4.370,10	4.370,10	4.370,10					
2.4.2.	02040	2010 I 201				0102 07010401			30.000,00	30.000,00	30.000,00	30.000,00					
2.4.2.	02055	2010 I 205				0102 07010401			1.000,00	1.000,00	1.000,00	1.000,00					
2.4.2.	01	2010															
2.4.2.	01010	2010 I 22				0102 07010401			343.295,00	370.400,00	343.295,00	370.400,00					-70.895,00
2.4.2.	02	2010															
2.4.2.	02010	2010 I 31				0102 07010401			2.556,75	2.556,75	2.556,75	2.556,75					
2.4.2.	02	2010															
2.4.2.	02010	2010 I 13				0102 07010401			1.000,00	1.000,00	1.000,00	1.000,00					
2.4.2.	02013	2010 I 13				0102 07010401			1.000,00	1.000,00	1.000,00	1.000,00					
2.4.2.	02025	2010 I 15				0102 07010401			1.037,25	1.037,25	1.037,25	1.037,25					

Cel Ls

MODIFICAÇÕES AO PLANO PLURIANUAL DE INVESTIMENTOS

Página: 6

ENTIDADE

MUNICÍPIO DE AGUEDA

TOTAL DE ALTERAÇÕES: 21

TOTAL DE SEÇÕES: 1

ANO CONTABILÍSTICO: 2017 ATÉ À DATA: 2018/12/31

OBJETIVO / PROGRAMA / PROJECTO / ACÇÃO	IDENTIFICAÇÃO DE PROJ. ACÇÃO	DESCRIÇÃO	RESPONSÁVEL	DADOS		CÓDIGO ORÇAMENTAL	VALOR REALIZADO	2018				ANOS SEGUINTE				MODIFICAÇÕES	
				INÍCIO	FIM			TOTAL		FINANC. DEPENDO		FINANCIAMENTO NÃO DEPENDO	2018	2019	2020		SEGUINTE
								DOT. INICIAL	DOT. CORRIGIDA	DOT. INICIAL	DOT. CORRIGIDA						
A TRANSPORTAR...								3.896.805,35	4.625.902,35	3.896.805,35	4.748.352,35	2.000,00	1046751,00	2.192.751,00		896.547,00	
2.4.2.	0206	2015 I 19				0102 07010403		57.234,22	57.234,22	57.234,22	57.234,22						
2.4.2.	0202	2015 I 31				0102 07010403		929,25	929,25	929,25	929,25						
2.4.2.	0204	2015 I 31				0102 07010403		31.294,35	31.294,35	31.294,35	31.294,35						
2.4.2.	0204	2015 I 45				0102 07010403		22.191,75	22.191,75	22.191,75	22.191,75						
2.4.2.	0203	2015 I 55				0102 07010403		22.181,25	22.181,25	22.181,25	22.181,25						
2.4.2.	0204	2015 I 56				0102 07010403		15.200,00	15.200,00	15.200,00	15.200,00						
2.4.2.	0206	2015 I 58				0102 07010403		19.011,53	19.011,53	19.011,53	19.011,53						
2.4.2.	0208	2015 I 61				0102 07010403		9.285,13	9.285,13	9.285,13	9.285,13						
2.4.2.	02	2017															
2.4.2.	0204	2017 I 26				0102 07010403					1.921.600,00					1.921.600,00	
2.4.2.	0204	2017 I 26				0102 07010499		1.833.800,00		1.833.800,00						-1.833.800,00	
2.4.2.	0205	2017 I 36				0102 07010401		180.100,00	180.100,00	180.100,00	180.100,00						
2.4.2.	02	2017															
2.4.2.	0206	2017 I 41				0102 07010401		1.400,00		1.400,00						-1.400,00	
2.4.2.	0207	2017 I 41				0102 07010401		7.500,00	1.500,00	7.500,00	1.500,00					-6.000,00	
2.4.2.	0203	2017 I 43				0102 07010401		4.450,00	2.500,00	4.450,00	2.500,00					-1.950,00	
2.4.2.	0204	2017 I 44				0102 07010401		13.450,00	4.500,00	13.450,00	4.500,00					-8.950,00	
2.4.2.	0206	2017 I 68				0102 07010401		5.294,54		5.294,54						-5.294,54	
2.4.2.	0207	2017 I 69				0102 07010401		14.400,00		14.400,00						-14.400,00	
2.4.2.	0206	2017 I 51				0102 07010401		3.500,00		3.500,00						-3.500,00	
2.4.2.	0207	2017 I 51				0102 07010401		27.000,00	27.000,00	27.000,00	27.000,00						
2.4.2.	0208	2017 I 52				0102 07010401		7.000,00		7.000,00						-7.000,00	
2.4.2.	0203	2017 I 54				0102 07010403		20.500,00	20.500,00	20.500,00	20.500,00						
2.4.2.	0202	2017 I 55				0102 07010401		37.000,00		37.000,00						-37.000,00	
2.4.2.	0206	2017 I 70				0102 07010401		8.900,00	7.700,00	8.900,00	7.700,00					-1.200,00	
2.4.2.	0208	2017 I 71				0102 07010401		6.000,00	5.000,00	6.000,00	5.000,00					-1.000,00	

cel

MODIFICAÇÕES AO PLANO PLURIANUAL DE INVESTIMENTOS

ENTIDADE

MUNICÍPIO DE AGUIA

TOTAL DE ALTERAÇÕES : 21

TOTAL DE REVISÕES : 1

ANO CONTÁBIL/EST: 2011

ATÉ À DATA: 2011/12/31

OBJETIVO / PROGRAMA / PROJETO / AÇÃO	IDENTIFICAÇÃO DO PROJ. AÇÃO	ASSOCIAÇÃO	RESPONSÁVEL	DESCRIÇÃO		CÓDIGO ORÇAMENTAL	VIGOR REGISTADO	2011				ANOS SEQUENTES				MODIFICAÇÕES	
				INÍCIO	FIM			TOTAL		FINANC. DEFINIDO		FINANCIAMENTO NÃO DEFINIDO	2011	2012	2013		SEQUENTES
								DOT. INICIAL	DOT. CORRIGIDA	DOT. INICIAL	DOT. CORRIGIDA						
A TRANSPORTES...								6.294.307,37	5.051.969,85	6.294.307,37	7.127.179,85	2.800,00	1066750,00	2.032.750,00		895.452,46	
2.4.2.	00343	2017 I 63				0102	07010401	5.200,00	1.500,00	5.200,00	1.500,00						-1.700,00
2.4.2.	00343	2017 I 59				0102	07010401	8.125,00		8.125,00							-8.125,00
2.4.2.	00343	2017 I 60				0102	07010401	2.370,00		2.370,00							-2.370,00
2.4.2.	00345	2017 I 66				0102	07010401	650,00		650,00							-650,00
2.4.2.	00346	2017 I 70				0102	07010401	90.000,00		90.000,00							
2.4.2.	00348	2017 I 64				0102	07010401	20.000,00		20.000,00							-20.000,00
2.4.2.	00	2018															
2.4.2.	00104	2018 I 15				0102	07010401	498.500,00	723.500,00	498.500,00	723.500,00						235.000,00
2.4.2.	00	2018															
2.4.2.	00201	2018 I 17				0102	07010401	19.500,00		19.500,00							-19.500,00
2.4.2.	00211	2018 I 25				0102	07010401	80.000,00	3.000,00	80.000,00	3.000,00						-76.000,00
2.4.2.	00218	2018 I 29				0102	07010401	12.000,00		12.000,00							-12.000,00
2.4.2.	00220	2018 I 30				0102	07010401	29.500,00	9.000,00	29.500,00	9.000,00						-20.500,00
2.4.2.	00221	2018 I 31				0102	07010401	24.650,00	67.000,00	24.650,00	67.000,00						42.350,00
2.4.2.	00223	2018 I 32				0102	07010401	3.070,00	1.750,00	3.070,00	1.750,00						-1.320,00
2.4.2.	00225	2018 I 33				0102	07010401	6.000,00		6.000,00							-6.000,00
2.4.2.	00226	2018 I 34				0102	07010401	27.100,00	17.150,00	27.100,00	17.150,00						-9.950,00
2.4.2.	00229	2018 I 36				0102	07010401	38.500,00	7.000,00	38.500,00	7.000,00						-31.500,00
2.4.2.	00230	2018 I 38				0102	07010401	4.800,00		4.800,00							
2.4.2.	00233	2018 I 39				0102	07010401	64.800,00	6.000,00	64.800,00	6.000,00						-58.800,00
2.4.2.	00235	2018 I 41				0102	07010401	80,00		80,00							-80,00
2.4.2.	00236	2018 I 42				0102	07010401	2.275,00		2.275,00							-2.275,00
2.4.2.	00243	2018 I 46				0102	07010401	142.000,00	135.000,00	142.000,00	135.000,00						-7.000,00
2.4.2.	00245	2018 I 47				0102	07010401	1.000,00		1.000,00							-1.000,00

cel lu

MODIFICAÇÕES AO PLANO PLURIANUAL DE INVESTIMENTOS

Página : 6

ENTIDADE

MUNICÍPIO DE ARAUÁ

TOTAL DE ALTERAÇÕES : 70

TOTAL DE REVISÕES : 1

ANO CONTRASTIVO: 2010 ATÉ À DATA: 2010/12/31

OBJETIVO / PROGRAMA / PROJETO / AÇÃO	IDENTIFICAÇÃO DO PROJ. AÇÃO	DESCRIÇÃO	RESPONSÁVEL	DADOS		CÓDIGO ORÇAMENTAL	NOME	2010				ANOS SEQUENTES				MODIFICAÇÕES	
				INÍCIO	FIM			TOTAL		FINANC. DEFINIDO		FINANCIAMENTO NÃO DEFINIDO	2011	2012	2013		SEGUENTES
								DOT. INICIAL	DOT. CORRIGIDA	DOT. INICIAL	DOT. CORRIGIDA						
A REAPORTAR...								7.246.947,37	6.097.729,45	7.246.947,37	6.170.579,45	2.000,00	1066750,00	2.092.750,00			876.632,44
2.4.2.	0204	2008 I 49				0102	07010401	195.000,00	145.000,00	195.000,00	145.000,00						-50.000,00
2.4.2.	02047	2008 I 52				0102	07010401	27.000,00		27.000,00							-27.000,00
2.4.2.	00150	2008 I 55				0102	07010401	70.050,00	42.200,00	70.050,00	42.200,00						-27.850,00
2.4.2.	02051	2008 I 56				0102	07010401	12.000,00	12.000,00	12.000,00	12.000,00						
2.4.2.	02052	2008 I 57				0102	07010401	19.000,00		19.000,00							-19.000,00
2.4.2.	00	2009															
2.4.2.	00001	2009 I 22				0102	07010401	12.000,00	12.000,00	12.000,00	12.000,00						
2.4.2.	00103	2009 I 25				0102	07010397				517.000,00						517.000,00
2.4.2.	00105	2009 I 25				0102	07010399	100.000,00		100.000,00							-100.000,00
2.4.2.	00104	2009 I 26				0102	070101	50.000,00		50.000,00							-50.000,00
2.4.2.	00	2009															
2.4.2.	02001	2009 I 23				0102	07010401	38.000,00		38.000,00							-38.000,00
2.4.2.	02002	2009 I 24				0102	07010401	165.000,00	145.000,00	165.000,00	145.000,00						-95.000,00
2.4.2.	02004	2009 I 27				0102	07010401	80.000,00		80.000,00							-80.000,00
2.4.2.	02005	2009 I 28				0102	07010401	57.000,00		57.000,00							-57.000,00
2.4.2.	02006	2009 I 29				0102	07010401	34.000,00		34.000,00							-34.000,00
2.4.2.	02007	2009 I 30				0102	07010401	45.000,00	6.000,00	45.000,00	6.000,00						-34.000,00
2.4.2.	02008	2009 I 30				0102	07010401	35.000,00	45.675,00	35.000,00	45.675,00						10.675,00
2.4.2.	02003	2009 I 30				0102	07010401	10.000,00		10.000,00							-10.000,00
2.4.2.	02005	2009 I 33				0102	07010401	20.000,00		20.000,00							-20.000,00
2.4.2.	02007	2009 I 34				0102	07010401	56.000,00	15.000,00	56.000,00	15.000,00						-41.000,00
2.4.2.	02009	2009 I 35				0102	07010401	75.000,00	81.750,00	75.000,00	81.750,00						6.750,00
2.4.2.	02002	2009 I 36				0102	07010401	2.462.000,00	2.000.000,00	2.462.000,00	2.000.000,00						-462.000,00
2.4.2.	02004	2009 I 37				0102	07010401	54.000,00	10.000,00	54.000,00	10.000,00	30.000,00	5.000.000,00				-44.000,00

col m

ENTIDADE

MUNICÍPIO DE ADEIA

TOTAL DE ALTERAÇÕES : 21

TOTAL DE SERVIÇOS : 1

XPO CONTRATANTE: 2010 ATÉ À DATA: 2010/10/31

OBJETIVO / PROGRAMA / PROJETO / AÇÃO	IDENTIFICAÇÃO DO PROJ. AÇÃO	DESCRIÇÃO	RESPONSÁVEL	DATA		CÓDIGO ORÇAMENTAL	VALOR REALIZADO	2010				ANOS SEQUENTES				MODIFICAÇÕES	
				INÍCIO	FIM			TOTAL		FINANC. DEFINIDO		FINANCIAMENTO NÃO DEFINIDO	2011	2012	2013		SEQUENTES
								DOT. INICIAL	DOT. CORRIGIDA	DOT. INICIAL	DOT. CORRIGIDA						
A TRANSFERIR...								10.977.297,37	8.612.396,85	10.975.297,37	11.195.244,85	2.000,00	1069751,00	7.002.750,00		219.947,46	
2.4.2.	0205	2009 I 55				0102 07010401		12.500,00		12.500,00						-12.500,00	
2.4.2.	03	2009															
2.4.2.	03001	2009 I 56				0102 07010401		72.820,00	37.000,00	72.820,00	37.000,00					-42.820,00	
2.4.2.	03	2007															
2.4.2.	03001	2007 I 26				0102 07010401		48.000,00		48.000,00						48.000,00	
2.4.2.	03002	2009 I 27				0102 07010401		50.000,00		50.000,00		1.935.000,00				50.000,00	
2.4.2.	03003	2009 I 28				0102 07010401		50.000,00		50.000,00		745.000,00				50.000,00	
2.4.2.	03004	2009 I 29				0102 07010401		269.000,00		269.000,00		50.000,00	500.000,00			269.000,00	
2.4.2.	03009	2009 I 30				0102 070101		245.000,00		245.000,00		300.000,00				245.000,00	
2.4.2.	03010	2009 I 31				0102 07010401		40.000,00		40.000,00						40.000,00	
2.4.2.	03013	2009 I 25				0102 07010401		77.375,00		77.375,00						77.375,00	
2.4.3.	03	2005 I 64				0102 07010402		26.856,00	26.856,00	26.856,00	26.856,00						
2.4.3.	06	2005 I 65				0102 07010402		34.807,84	34.807,84	34.807,84	34.807,84						
2.4.3.	07	2005 I 63				0102 07010402		1.000,00	1.000,00	1.000,00	1.000,00						
2.4.3.	08	2007 I 78				0102 07010402		2.000,00		2.000,00						-2.000,00	
2.4.3.	04	2007 I 95				0102 07010402		82.500,00		82.500,00						-82.500,00	
2.4.3.	07	2007 I 98				0102 07010402		199.000,00		199.000,00						-199.000,00	
2.4.3.	09	2007 I 100				0102 07010402		128.000,00	8.000,00	128.000,00	8.000,00					-120.000,00	
2.4.3.	31	2007 I 102				0102 07010402		150.000,00		150.000,00						-150.000,00	
2.4.3.	33	2007 I 104				0102 07010402		381.905,00	157.000,00	381.905,00	157.000,00					-224.905,00	
2.4.3.	05	2007 I 106				0102 07010402		120.000,00	60.000,00	120.000,00	60.000,00					-60.000,00	
2.4.3.	08	2007 I 109				0102 07010402		2.800,00		2.800,00						-2.800,00	
2.4.3.	09	2007 I 110				0102 07010402		195.600,00	28.000,00	195.600,00	28.000,00					-107.600,00	
2.4.3.	01	2009 I 39				0102 07010402		15.000,00	10.000,00	15.000,00	10.000,00					-5.000,00	

Cel. In

MODIFICAÇÕES AO PLANO PLURIANUAL DE INVESTIMENTOS

Página : 8

ENTIDADE

MUNICÍPIO DE ARAUCÁRIA

TOTAL DE ALTERAÇÕES : 21

TOTAL DE REVISÕES : 1

ANO CONTÁBILÍSTICO: 2011

ATÉ À DATA: 2010/12/31

OBJETIVO / PROGRAMA / PROJETO / AÇÃO	IDENTIFICAÇÃO DO PROJ. AÇÃO	DESCRIÇÃO	RESPONSÁVEL	DATA		CÓDIGO ORÇAMENTAL	VALOR REALIZADO	2011			ANOS SEQUENTES				MODIFICAÇÕES		
				INÍCIO	FIM			TOTAL		FINANC. DEFINIDO		FUNDCIONAMENTO NÃO DEFINIDO	2011	2012		2013	SEQUENTES
								DOT. INICIAL	DOT. CORRIGIDA	DOT. INICIAL	DOT. CORRIGIDA						
A TRANSPORTES...								12.345.076,29	9.711.243,75	12.345.076,29	11.113.539,75	2.000,00	1470750,00	7.592.750,00			-19.583,98
2.4.1. 04	2009 I 43	Saneamento e pavimentação da Rua dos Marcos - Barrô				0102 07010402		69.000,00		69.000,00						-69.000,00	
2.4.1. 05	2009 I 43	Regularização de drenagens de águas pluviais até a Botunda da Zona Industrial de Barrô				0102 07010402		23.000,00		23.000,00						-23.000,00	
2.4.1. 06	2009 I 43	Extensões de saneamento e rede de águas pluviais na Rua do Pinhal Grande na Freguesia da Serrinha				0102 07010402		22.000,00		22.000,00						-22.000,00	
2.4.1. 07	2009 I 135	Sistema de Espinguel - PE VI.1 - 1ª. fase				0102 07010402		330.000,00		330.000,00						-330.000,00	
2.4.1. 08	2009 I 136	Sistema de Sogedões - Distrito PE V9.1 2ª. fase				0102 07010402		74.000,00		74.000,00						-74.000,00	
2.4.1. 09	2009 I 137	Sistema de Trufa - Trufa PE V9.3 - 1ª. fase				0102 07010402		370.000,00		370.000,00						-370.000,00	
2.4.1. 10	2009 I 138	Sistema de Lamas - Pedações PE - Marmel 1ª. fase				0102 07010402		98.500,00		98.500,00						-98.500,00	
2.4.1. 11	2009 I 139	Sistema de Lamas - Serén, Mesa e Vougo - PE V9.1 - 1ª. fase				0102 07010402		653.000,00		653.000,00						-653.000,00	
2.4.1. 12	2009 I 140	Sistema Macinhata - PE V9 - 1ª. fase				0102 07010402		276.000,00		276.000,00						-276.000,00	
2.4.1. 13	2009 I 141	Sector Sisteira/Rio Covo - PE VI				0102 07010402		726.800,00		726.800,00						-726.800,00	
2.4.1. 14	2009 I 142	Recardões - PE VI - Povo da Marta, Povo da Carvalho e Povo do Poço				0102 07010402		525.000,00		525.000,00						-525.000,00	
2.4.1. 15	2009 I 143	Rua do Star Sol - Rua da Mata - Aguada de Cima				0102 07010402		45.000,00		45.000,00						-45.000,00	
2.4.1. 16	2009 I 144	Rua do Star Sol - Vale Grande - Aguada de Cima				0102 07010402		248.300,00		248.300,00						-248.300,00	
2.4.1. 17	2009 I 146	Rede de águas residuais na Zona do Poço-Valeongo do Vougo				0102 07010402		153.000,00		153.000,00						-153.000,00	
2.4.1. 18	2010 I 30	Drenagem de águas pluviais até à Botunda da Zona Industrial de Barrô				0102 07010401			30.000,00		30.000,00					30.000,00	
Abastecimento de Água																	
2.4.4. 09	2007 I 125	Infraestruturas de água na zona de Beneficência da ENU				0102 07010407		521.795,00	265.000,00	521.795,00	265.000,00					-256.795,00	
2.4.4. 20	2007 I 137	Reforço do Abastecimento de Água e substituição de rede, em Serén - Macinhata do Vougo				0102 07010407		61.004,63	7.000,00	61.004,63	7.000,00					-54.004,63	
2.4.4. 22	2007 I 138	Substituição de rede de distribuição de água, incluindo sistema elevatório, em Serén, Macinhata do Vougo				0102 07010407		42.000,00	6.000,00	42.000,00	6.000,00					-36.000,00	
2.4.4. 23	2009 I 133	Abastecimento de água e saneamento no Bairro de S. João, em Omele, na Freguesia de Espinguel				0102 07010407		7.000,00		7.000,00						-7.000,00	
2.4.4. 24	2008 I 62	Abastecimento de água à Freguesia de Macieira de Alfofo - 1ª fase				0102 07010407		153.700,00	70.000,00	153.700,00	70.000,00					-83.700,00	
2.4.4. 25	2009 I 43	Reposição de pavimentos (áspal)				0102 07010401		10.000,00	10.000,00	10.000,00	10.000,00						
2.4.4. 26	2009 I 44	Abastecimento de água ao Corcelho - reforços de captação, adução, armazenamento, elevação, tratamento				0102 07010407		80.000,00		80.000,00						-80.000,00	
2.4.4. 28	2009 I 45	Equipamento (electromecânico, contadores, outros)				0102 07010402		110.000,00	50.000,00	110.000,00	50.000,00					-60.000,00	
2.4.4. 29	2009 I 46	Extensões de rede de água ao Corcelho				0102 07010407		33.950,00	34.000,00	33.950,00	34.000,00					50,00	
2.4.4. 30	2009 I 47	Colocação de infra-estruturas na Rua Dr. João Saraiva - Trofa				0102 07010407		40.000,00		40.000,00						-40.000,00	
2.4.4. 31	2009 I 48	Abastecimento de água a Selanina a partir da Póvoa				0102 07010407		110.000,00	45.000,00	110.000,00	45.000,00					-65.000,00	

cel h

MODIFICAÇÕES AO PLANO PLURIANUAL DE INVESTIMENTOS

ENTIDADE

MUNICÍPIO DE ARCELA

TOTAL DE ALTERAÇÕES : 21
TOTAL DE REVISÕES : 1

ANO CONTÁBIL/GERENCIAL: 2011 ANO À DATA: 2010/12/31

OBJETIVO / PROGRAMA / PROJETO / AÇÃO	IDENTIFICAÇÃO DO PROJ. AÇÃO	DESCRIÇÃO	RESPONSÁVEL	DATA		CÓDIGO ORÇAMENTAL	VIGOR	2011				ANOS SEQUENTES				MODIFICAÇÃO		
				INÍCIO	FIM			RECALZADO	TOTAL		FINANC. DEFIKADO		FINANCIAMENTO NÃO DEFIKADO	2011	2012		2013	SEQUENTES
									DOT. INICIAIS	DOT. CORRIGIDAS	DOT. INICIAIS	DOT. CORRIGIDAS						
						1 TRANSFERENTE...		17.315.135,91	11.219.243,75	17.315.135,91	12.822.093,75	2.001,01	1470750,00	1.591.750,00			-4.493.043,17	
2.4.4.	13	2019 I 49				0102 07010407		6.500,00		6.500,00							-6.500,00	
2.4.4.	11	2019 I 51				0102 07010407		6.000,00		6.000,00							-6.000,00	
2.4.4.	13	2019 I 51				0102 07010407		68.000,00		68.000,00							-68.000,00	
2.4.4.	14	2019 I 51				0102 07010407		46.300,00		46.300,00							-46.300,00	
2.4.4.	15	2019 I 53				0102 07010407		7.000,00	7.000,00	7.000,00	7.000,00							
2.4.4.	16	2019 I 54				0102 07010407		5.000,00		5.000,00							-5.000,00	
2.4.4.	17	2019 I 145				0102 07010407		200.000,00	20.000,00	200.000,00	20.000,00						-180.000,00	
2.4.4.	03	2010 I 33				0102 07010307			500,00		500,00						500,00	
2.4.4.	04	2010 I 34				0102 07010407			65.000,00		65.000,00						65.000,00	
2.4.5.	02	2019 I 38				0102 07010602		66.000,00	69.000,00	66.000,00	69.000,00						3.000,00	
2.4.5.	01	2009 I 56				0102 07010102		25.000,00	25.000,00	25.000,00	25.000,00							
2.4.6.																		
2.4.6.	02	2016 I 27				0102 07010102		50.000,00		50.000,00							-50.000,00	
2.4.6.	02	2016 I 43				0102 07010405		50.000,00	60.000,00	50.000,00	60.000,00						-10.000,00	
2.4.6.	01	2019 I 57				0102 07010405		79.000,00	60.000,00	79.000,00	60.000,00						-19.000,00	
2.4.6.	01	2019 I 63				0102 07010402		20.000,00	20.000,00	20.000,00	20.000,00						-10.000,00	
2.4.6.	02	2019 I 58				0102 07010102		40.000,00	40.000,00	40.000,00	40.000,00							
2.4.6.	03	2019 I 59				0102 07010405		95.000,00	20.000,00	95.000,00	20.000,00						-75.000,00	
2.4.6.	04	2019 I 60				0102 07010405		1.100.000,00	100.000,00	1.100.000,00	100.000,00	955.000,00					-1.000.000,00	
2.4.6.	05	2019 I 61				0102 07010405		90.000,00	80.000,00	90.000,00	80.000,00	60.000,00	60.000,00				-6.000,00	
2.4.6.	06	2019 I 62				0102 07010405		100.000,00	55.000,00	100.000,00	55.000,00						-45.000,00	
2.4.6.	07	2011																
2.4.6.	01004	2010 I 35				0102 07010102			15.000,00		15.000,00						15.000,00	
2.4.6.	03	2011																
2.4.6.	01002	2010 I 36				0102 07010405			170.000,00		170.000,00						170.000,00	
2.4.6.	05	2010 I 37				0102 07010405			25.000,00		25.000,00						25.000,00	
2.5.																		
2.5.1.																		

cd lu

MODIFICAÇÕES AO PLANO PLURIANUAL DE INVESTIMENTOS

Página : 11

ENTRADA

TOTAL DE APROVAÇÕES : 21

TOTAL DE REVISÕES : 1

NÚMERO CONTABILÍSTICO: 2101

ATÉ À DATA: 2010/10/31

MUNICÍPIO DE AZEVEDO

OBJETIVO / PROGRAMA / PROJETO / AÇÃO	IDENTIFICAÇÃO DO PROJ. AÇÃO	DESCRIÇÃO	RESPONSÁVEL	DATA		CÓDIGO ORÇAMENTAL	VIGOR REALIZADO	2010				ANOS SEQUENTES				MODIFICAÇÕES	
				INÍCIO	FIM			TOTAL		FINANC. DEFINIDO -		FINANCIAMENTO NÃO DEFINIDO	2011	2012	2013		SEQUENTES
								DOT. INICIAL	DOT. CORRIGIDA	DOT. INICIAL	DOT. CORRIGIDA						
A TRANSPORTAR...								19.379.555,00	18.022.763,75	19.370.555,00	18.625.613,75	2.000,00	15765751,00	17.672.751,00			-5.755.940,00
2.5.1.01	2010 I 046	Construção da Biblioteca Municipal - Contrato Program com o Ministério da Cultura				4 0102 07010317										270.000,00	
2.5.1.01	2010 I 046	Construção da Biblioteca Municipal - Contrato Program com o Ministério da Cultura				0102 07010399	295.000,00		295.000,00							-295.000,00	
2.5.1.01	2010 I 04	Arranjos exteriores à Biblioteca Municipal				0102 07010317				210.500,00						210.500,00	
2.5.1.01	2010 I 04	Arranjos exteriores à Biblioteca Municipal				0102 07010399	210.500,00		210.500,00							-210.500,00	
2.5.1.01	2010	Aproteção da Biblioteca Municipal				0102 0701007	135.000,00	10.000,00	135.000,00	10.000,00						-105.000,00	
2.5.1.01	2010 I 05	Aquisição de Hardware				0102 070104	62.700,00	10.000,00	62.700,00	10.000,00						-52.700,00	
2.5.1.01	2010 I 04	Aquisição de Software				0102 0701002	230.000,00	30.000,00	230.000,00	30.000,00						-200.000,00	
2.5.1.01	2010 I 04	Aquisição de equipamentos destinados à Cultura				0102 0701002	5.000,00	5.000,00	5.000,00	5.000,00							
2.5.1.01	2010 I 30	Centro de Artes				0102 07010317		1.000,00		1.000,00						1.000,00	
2.5.2.01		Desporto, recreio e lazer															
2.5.2.01	2010 I 273	Construção do Pavilhão Multissport				0102 07010406	1.000,00		1.000,00							-1.000,00	
2.5.2.01	2010 I 151	Equipamentos e materiais para instalações municipais desportivas e juvenis				0102 07010102	9.000,00	5.000,00	9.000,00	5.000,00						-4.000,00	
2.5.2.01	2010 I 09	Obras de construção e beneficiação de cecintos desportivos do Concelho				0102 07010406	65.000,00	65.000,00	65.000,00	65.000,00							
2.5.2.01	2010 I 70	Construção / aquisição de edifícios destinados à prática desportiva				0102 07010317	50.000,00	10.000,00	50.000,00	10.000,00						-40.000,00	
2.5.2.01	2010	Espaço CEMATE															
2.5.2.01	2010 I 71	Recuperação do Edifício				0102 07010317				60.000,00						60.000,00	
2.5.2.01	2010 I 71	Recuperação do Edifício				0102 07010399	40.000,00		40.000,00							-40.000,00	
2.5.2.01	2010 I 39	Construção do relvado sintético no campo 1º de Maio, ex Macinhata				0102 07010406		200.000,00		200.000,00						200.000,00	
2.5.3.01		Arqueologia															
2.5.3.01	2010 I 70	Ações de recuperação e conservação do Património Histórico do Concelho				0102 07010413				5.000,00						5.000,00	
2.5.3.01	2010 I 70	Ações de recuperação e conservação do Património Histórico do Concelho				0102 07010499	5.000,00		5.000,00							-5.000,00	
2.5.3.01	2010 I 73	Intervenção e promoção do Património Histórico e museológico do Concelho				0102 070105	10.000,00	10.000,00	10.000,00	10.000,00							
2.5.3.01	2010 I 74	Revisitação em espedrado do acesso ponte à Estação Arqueológica				0102 07010410	38.000,00		38.000,00							-38.000,00	
2.5.3.01	2010 I 75	Restauro e intervenção arqueológica do Forte Medieval e valorização da zona envolvente - Lamas do Vougo				0102 07010413				31.268,00						31.268,00	
2.5.3.01	2010 I 75	Restauro e intervenção arqueológica do Forte Medieval e valorização da zona envolvente - Lamas do Vougo				0102 07010499	60.000,00		60.000,00							-60.000,00	
3.01		Funções económicas															
3.02		Indústria e energia															
3.1.01		Iluminação pública															
3.1.1.01	2010 I 76	Iluminação de espaços públicos, jardins, logradouros, edifícios municipais				0102 07010414	30.000,00	30.000,00	30.000,00	30.000,00							
3.1.1.01	2010 I 77	Aplicação / remodelação das redes de iluminação pública / baixa tensão, do Concelho				0102 07010414	69.200,00	69.200,00	69.200,00	69.200,00							

col h

ENTIDADE

MUNICÍPIO DE AÇUDA

TOTAL DE ALTERAÇÕES : 21

TOTAL DE REVERSES : 1

ANO CONTABILÍSTICO: 2010

ATÉ À DATA: 2010/12/31

OBJETIVO / PROGRAMA / PROJECTO / ACÇÃO	IDENTIFICAÇÃO DO PROJ. ACÇÃO	DESCRIÇÃO	RESPONSÁVEL	DATA		CÓDIGO ORÇAMENTAL	TAMANHO REALIZADO	2010				ANOS SEQUENTES				MODIFICAÇÕES	
				INICIO	FIM			TOTAL		FINANC. DEPENDO		FINANCIAMENTO NÃO DEPENDO	2011	2012	2013		SEQUENTES
								DOT. INICIAIS	DOT. CORREÇÕES	DOT. INICIAIS	DOT. CORREÇÕES						
A TRANSPORTAR...								20.689.955,50	11.497.963,75	20.689.955,50	14.649.611,75	2.000,00	15755750,00	7.670.750,00			-4.247.394,07
3.1.1.	03	2010 I 78				0102 0701003		500.000,00	5.000,00	500.000,00	5.000,00		35.000,00				-505.000,00
3.1.1.	04	2010 I 79				0102 0701004		8.130,00		8.130,00							-8.130,00
3.1.1.	05	2010															
3.1.1.	05001	2010															
3.1.1.	0101001	2010 I 43				0102 0701004			50.000,00		50.000,00						50.000,00
3.1.1.	0101002	2010 I 43				0102 0701004		1.250.000,00		1.250.000,00							1.250.000,00
3.1.1.	01002	2010															
3.1.1.	0101001	2010 I 43				0102 0701004			215.000,00		215.000,00						215.000,00
3.1.1.	0101002	2010 I 43				0102 0701004			5.000,00		5.000,00						5.000,00
3.1.2.																	
3.1.2.	01	2010 I 44				0102 0701007			46.000,00		46.000,00						46.000,00
3.3.																	
3.3.1.																	
3.3.1.	01	2010 I 55				0102 0701001		242.000,00	242.000,00	242.000,00	242.000,00						-700,00
3.3.1.	02	2010 I 56				0102 0701009		130.000,00	130.000,00	130.000,00	130.000,00						-31.000,00
3.3.1.	04	2010 I 159				0102 0701001		36.000,00	36.000,00	36.000,00	36.000,00						-1.000,00
3.3.1.	08	2010 I 163				0102 0701001		30.000,00	30.000,00	30.000,00	30.000,00						
3.3.1.	09	2010 I 164				0102 0701001		69.200,00	69.200,00	69.200,00	69.200,00						-29.700,00
3.3.1.	10	2010 I 71				0102 0701001		9.000,00		9.000,00							-9.000,00
3.3.1.	11	2010 I 80				0102 0701002		132.000,00	81.000,00	132.000,00	81.000,00						-32.000,00
3.3.1.	12	2010 I 81				0102 0701002		20.000,00	20.000,00	20.000,00	20.000,00						-3.000,00
3.3.1.	13	2010 I 82				0102 0701009		65.000,00	61.000,00	65.000,00	61.000,00						15.000,00
3.3.1.	07	2010															
3.3.1.	07001	2010 I 83				0102 0701001		70.000,00	30.000,00	70.000,00	30.000,00						-41.000,00
3.3.1.	07002	2010 I 84				0102 0701001		54.000,00	36.000,00	54.000,00	36.000,00						-18.000,00
3.3.1.	07003	2010 I 85				0102 0701001		106.000,00	75.000,00	106.000,00	75.000,00						-31.000,00
3.3.1.	07004	2010 I 86				0102 0701001		10.900,00		10.900,00							-11.900,00
3.3.1.	07005	2010 I 87				0102 0701001		95.000,00	60.000,00	95.000,00	60.000,00						-35.000,00
3.3.1.	07006	2010 I 88				0102 0701001		139.500,00	137.000,00	139.500,00	136.000,00						-9.500,00

cel lu

MOBILIZAÇÕES DO PLANO FUNDACIONAL DE INVESTIMENTOS

Página : 13

ENTIDADE

MUNICÍPIO DE AÇEAIA

TOTAL DE RUBRICADAS : 21

TOTAL DE RUBRICAS : 1

ANO CONTABILÍSTICO: 2010

ATÉ À DATA: 2010/12/31

OBJETIVO / PROGRAMA / PROJETO / AÇÃO	IDENTIFICAÇÃO DO PROJ. AÇÃO	DESCRIÇÃO	RESPONSÁVEL	DATA		CÓDIGO ORÇAMENTAL III	VALOR REALIZADO	2010			ANOS ESSENCIAIS				MODIFICAÇÕES		
				INÍCIO	FIM			TOTAL		FINANC. DEFINIDO		FINANCIAMENTO NÃO DEFINIDO	2011	2012		2013	ESSENCIAIS
								DOT. INICIAL	DOT. CORRIGIDA	DOT. INICIAL	DOT. CORRIGIDA						
A TRANSFERIR...								22.435.685,50	34.325.763,75	22.435.685,50	37.334.421,75	2.000,00	15790750,00	7.670.750,00			-5.335.284,00
3.1.1.	07007	2009 I 89				0102 07010403		2.000,00		2.000,00							-2.000,00
3.1.1.	07008	2009 I 90				0102 07010403		96.590,00	75.000,00	96.590,00	75.000,00						-21.590,00
3.1.1.	07009	2009 I 91				0102 07010403		24.500,00	32.025,00	24.500,00	32.025,00						7.525,00
3.1.1.	07010	2009 I 92				0102 07010403		100.000,00	35.000,00	100.000,00	35.000,00						-65.000,00
3.1.1.	07011	2009 I 93				0102 07010403		46.500,00		46.500,00							-46.500,00
3.1.1.	07012	2009 I 94				0102 07010403		14.500,00		14.500,00							-14.500,00
3.1.1.	07013	2009 I 95				0102 07010403		37.950,00	37.950,00	37.950,00	37.950,00						
3.1.1.	07015	2009 I 96				0102 07010403		20.500,00		20.500,00							-20.500,00
3.1.1.	07016	2009 I 97				0102 07010403		49.000,00	36.000,00	49.000,00	36.000,00						-13.000,00
3.1.1.	07017	2009 I 98				0102 07010403		5.000,00		5.000,00							-5.000,00
3.1.1.	07018	2009 I 99				0102 07010403		3.425,00	64.000,00	3.425,00	64.000,00						60.575,00
3.1.1.	07019	2009 I 100				0102 07010403		16.700,00		16.700,00							-16.700,00
3.1.1.	07020	2009 I 101				0102 07010403		55.000,00	60.000,00	55.000,00	60.000,00						-15.000,00
3.1.1.	07021	2009 I 102				0102 07010403		38.500,00	31.000,00	38.500,00	31.000,00						-7.500,00
3.1.1.	07022	2009 I 103				0102 07010403		65.000,00		65.000,00							-65.000,00
3.1.1.	07024	2009 I 104				0102 07010403		75.000,00		75.000,00							-75.000,00
3.1.1.	07025	2009 I 105				0102 07010403		39.000,00		39.000,00							-39.000,00
3.1.1.	07027	2009 I 106				0102 07010403		30.000,00	30.000,00	30.000,00	30.000,00						
3.1.1.	07028	2009 I 107				0102 07010403		5.000,00		5.000,00							-5.000,00
3.1.1.	07029	2009 I 108				0102 07010403		20.000,00		20.000,00							-20.000,00
3.1.1.	07030	2009 I 109				0102 07010403		70.000,00		70.000,00							-70.000,00
3.1.1.	07031	2009 I 110				0102 07010403		34.000,00		34.000,00							-34.000,00

MODIFICAÇÕES DO PLANO PLURIANUAL DE INVESTIMENTOS

Página : 13

ENTIDADE

TOTAL DE APROVAÇÕES : 21

TOTAL DE REVISÕES : 1

ANO CONTÁBIL/ESTRUTURAL : 2010 ATÉ À DATA: 2010/12/31

MUNICÍPIO DE AZEVEDA

OBJETIVO / PROGRAMA / PROJETO / AÇÃO	IDENTIFICAÇÃO DO PROJ. AÇÃO	DESCRIÇÃO	RESPONSÁVEL	DADOS		CÓDIGO ORÇAMENTAL	VALOR REALIZADO	2010				ANOS SEQUENTES				MODIFICAÇÃO	
				INÍCIO	FIM			TOTAL		FINANC. DEFINIDO		FINANCIAMENTO NÃO DEFINIDO	2011	2012	2013		SEQUENTES
								DOT. INICIAL	DOT. CORRIGIDA	DOT. INICIAL	DOT. CORRIGIDA						
A TRANSPORTAR...								25.305.800,50	16.387.708,75	25.305.800,50	17.569.356,75	2.000,00	15790751,00	7.672.751,00			-5.743.454,00
3.3.1.	07030	2009 I 111	Reparação de asfalto ENH até a Ponte do Vougo e da Rua do Cruzeiro na Mesa, em Maricabeta do Vougo			0102 07010401		60.000,00	50.000,00	60.000,00	50.000,00						-10.000,00
3.3.1.	07033	2009 I 112	Reparação de Vialidade de Rua do Lapeiro, em Maricabeta do Vougo			0102 07010401		42.385,00	28.000,00	42.385,00	28.000,00						-14.385,00
3.3.1.	07034	2009 I 113	Estabelecimento de acessibilidades ao antigo IPS na Moita e Cais - Maricabeta do Vougo			0102 07010401		23.000,00	28.000,00	23.000,00	28.000,00						5.000,00
3.3.1.	07035	2009 I 114	Reparação de microbetão de Rua António Bernardino e de Rua dos Aídes - Óis da Ribeira			0102 07010401		36.000,00		36.000,00							-36.000,00
3.3.1.	07036	2009 I 115	Alargamento, construção de obras de suporte de terras e reparação de Rua dos Cavados e reparação de Vialidade de Rua da Mata no Préstimo			0102 07010401		48.000,00		48.000,00							-48.000,00
3.3.1.	07037	2009 I 116	Reparação e correcção do perfil do acesso ao Salgueiro no Préstimo			0102 07010401		35.000,00	20.000,00	35.000,00	20.000,00						-15.000,00
3.3.1.	07038	2009 I 117	Rectificação do perfil de Rua junto à Capela da Serrada no Préstimo			0102 07010401		15.000,00		15.000,00							-15.000,00
3.3.1.	07039	2009 I 118	Reparação de Rua dos Namorados em Secardães			0102 07010401		20.000,00	20.000,00	20.000,00	20.000,00						-20.000,00
3.3.1.	07040	2009 I 119	Reparação de Rua e Travessa das Novas Trepas e Rua da Glória em Secardães			0102 07010401		45.300,00	40.000,00	45.300,00	40.000,00						-3.300,00
3.3.1.	07041	2009 I 120	Reparação de Urbanização das Palmeiras em Secardães			0102 07010401		26.000,00	18.000,00	26.000,00	18.000,00						-8.000,00
3.3.1.	07042	2009 I 121	Reparação de Rua Manuel Tavares e conclusão da pavimentação na Estrada das Costeiras em Segadães			0102 07010401		5.000,00		5.000,00							-5.000,00
3.3.1.	07043	2009 I 122	Reparação com microbetão de arruamentos na Trufa			0102 07010401		25.000,00		25.000,00							-25.000,00
3.3.1.	07044	2009 I 123	Reparação de Rua das Valinhas e dos Balões na Freguesia de Valongo do Vougo			0102 07010401		69.350,00	51.000,00	69.350,00	51.000,00						-18.350,00
3.3.1.	07045	2009 I 124	Pavimentação do covo debruço junto a Quinta de Aguilera - Valongo do Vougo			0102 07010401		30.000,00		30.000,00							-30.000,00
3.3.1.	07046	2009 I 125	Pavimentação de arruamentos diversos em Valongo do Vougo			0102 07010401		51.000,00	32.000,00	51.000,00	32.000,00						-19.000,00
3.3.1.	01	2010 I 45	Aquisição de Placas de Localização e Direccionais			0102 07010409			100.000,00		100.000,00						100.000,00
3.3.1.	01	2010 I 46	Aquisição de Placas Informativas no Concelho de Águeda			0102 07010409			76.000,00		76.000,00						76.000,00
3.3.1.	01	2010 I 47	Obras nas Praças			0102 07010401			80.000,00		80.000,00						80.000,00
3.3.1.	03001	2010 I 47	Reparação de Rua das Almas em Águeda de Cima			0102 07010401			80.000,00		80.000,00						80.000,00
3.3.1.	03002	2010 I 48	Reparação de Rua da Sobida de Castro e de Rua do Caminho Velho em Azevedo			0102 07010401			38.000,00		38.000,00						38.000,00
3.3.1.	03003	2010 I 49	Reparação e infra-estruturas de Rua do Viso em Paralela, junto ao Arco Iris			0102 07010401			20.000,00		20.000,00						20.000,00
3.3.1.	03004	2010 I 50	Conclusão da pavimentação na Estrada das Costeiras em Segadães			0102 07010401			42.000,00		42.000,00						42.000,00
3.3.1.	03005	2010 I 51	Pavimentação de Rua Joaquin de Melo e Rua 1 de Setembro (Largo da Estação CP)			0102 07010401			42.000,00		42.000,00						42.000,00

cel lu

MODIFICAÇÕES AO PLANO PLURIANUAL DE INVESTIMENTOS

Página : 34

ENTIDADE

MUNICÍPIO DE AÇÓES

TOTAL DE ALTERAÇÕES : 21

TOTAL DE REVISÕES : 1

ANO CONTABILÍSTICO: 2010 ATÉ À DATA: 2010/12/31

OBJETIVO / PROGRAMA / PROJEITO / AÇÃO	IDENTIFICAÇÃO DO PROJ. AÇÃO	DESCRIÇÃO	RESPONSÁVEL	DADOS		CÓDIGO ORÇAMENTAL	NOME	2010				ANOS SEQUENTES				MODIFICAÇÕES	
				INÍCIO	FIM			TOTAL		FINANÇ. DEPENDIDO		FINANCIAMENTO NÃO DEPENDIDO	2011	2012	2013		SEQUENTES
								DOT. INICIAL	DOT. CORRIGIDA	DOT. INICIAL	DOT. CORRIGIDA						
A TRANSFERIR...								23.246.445,92	15.113.741,43	23.844.445,92	18.286.378,39	2.000,00	15790750,00	7.672.750,00			-5.559.266,61
3.3.1.	0307	2010 I 51				0102	07010403		43.000,00		43.000,00					43.000,00	
3.3.1.	0308	2010 I 51				0102	07010403		62.475,00		62.475,00					62.475,00	
3.3.1.	0309	2010 I 54				0102	07010403		13.125,00		13.125,00					13.125,00	
3.3.1.	0310	2010 I 55				0102	07010403		43.000,00		43.000,00					43.000,00	
3.3.1.	0311	2010 I 56				0102	07010403		81.000,00		81.000,00					81.000,00	
3.3.1.	0312	2010 I 57				0102	07010403		22.000,00		22.000,00					22.000,00	
3.3.1.	0314	2010 I 58				0102	07010403		15.000,00		15.000,00					15.000,00	
3.3.1.	0315	2010 I 59				0102	07010403		43.000,00		43.000,00					43.000,00	
3.3.1.	0316	2010 I 61				0102	07010403		36.225,00		36.225,00					36.225,00	
3.3.1.	0317	2010 I 61				0102	07010403		29.430,00		29.430,00					29.430,00	
3.3.1.	0320	2010 I 62				0102	07010403		20.000,00		20.000,00					20.000,00	
3.3.1.	0321	2010 I 63				0102	07010403		108.675,00		108.675,00					108.675,00	
3.3.1.	0322	2010 I 64				0102	07010403		78.750,00		78.750,00					78.750,00	
3.3.1.	0323	2010 I 65				0102	07010403		45.000,00		45.000,00					45.000,00	
3.3.1.	0324	2010 I 66				0102	07010403		10.000,00		10.000,00					10.000,00	
3.4.																	
3.4.1.																	
3.4.1.	01	2010 I 126				0102	07010403				7.500,00					7.500,00	
3.4.1.	01	2010 I 126				0102	07010403	7.500,00		7.500,00						-7.500,00	
3.4.2.	01	2010 I 127				0102	07010102	172.500,00	60.000,00	172.500,00	60.000,00					-112.500,00	
3.4.2.	08	2010 I 128				0102	07010401	281.000,00	252.000,00	281.000,00	252.000,00					-29.000,00	
3.4.2.	09	2010 I 129				0102	07010102	100.000,00		100.000,00						-100.000,00	
3.4.2.	04	2010 I 67				0102	07010403		5.000,00		5.000,00					5.000,00	
3.4.2.	05	2010 I 68				0102	07010403		78.000,00		78.000,00					78.000,00	
TOTAL ...								24.417.445,92	16.149.390,39	24.415.445,92	19.329.529,39	2.000,00	15790750,00	7.672.750,00			-5.075.906,61

O PRESIDENTE DO ÓRGÃO EXECUTIVO

Em _____ de _____ de _____

Il. Nodais

ÓRGÃO EXECUTIVO

Em _____ de _____ de _____

[Assinatura]

CONTAS DE ORDEM

ENTIDADE MA

MUNICIPIO DE AGUEDA

ANO 2010
PAG. 1

Código	Descrição	Valores		Código	Descrição	Valores	
	SALDO DA GERÊNCIA ANTERIOR		672.538,13		GARANTIAS E CAUÇÕES ACIONADAS		
	GARANTIAS E CAUÇÕES RECIBOS PARA COBRANÇA	612.368,22 60.169,91			GARANTIAS E CAUÇÕES DEVOLVIDAS		93.489,00
	GARANTIAS E CAUÇÕES PRESTADAS		141.891,31		RECSITA VIRTUAL COBRADA		999,37
	RECSITA VIRTUAL LIQUIDADA				RECSITA VIRTUAL ANULADA		
					SALDO PARA A GERENCIA SEGUINTE		719.941,07
					GARANTIAS E CAUÇÕES RECIBOS PARA COBRANÇA	660.770,53 59.170,54	
					Total geral		814.429,44
	Total geral		814.429,44				

O PRESIDENTE DO ORGÃO EXECUTIVO

Em ___ de ___ de ___
lil Nadeiro

ORGÃO EXECUTIVO

Em ___ de ___ de ___
Cardeira

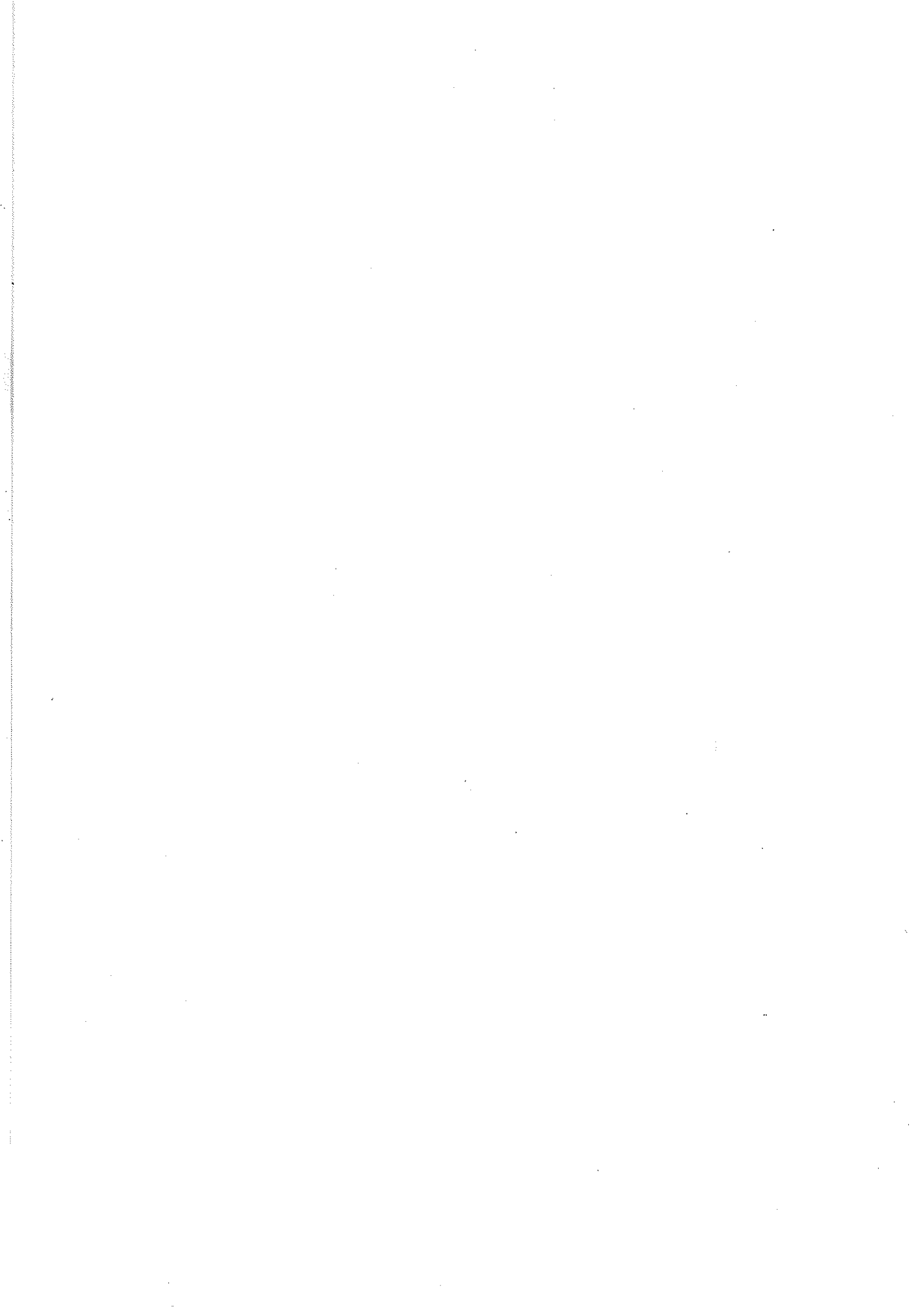

ENTIDADE		MAPA DAS CONTAS DE ORDEM				DATA	ANO	PAGINA
MA						2011/04/07	2010	1
COD. CONTA	DESIGNAÇÃO	SALDO INICIAL		DO ANO		SALDO FINAL		
		DEBITO	CREDITO	DEBITO	CREDITO	DEVEDOR	CREDOR	
09	CONTAS DE ORDEM	60.169,91	612.368,22	93.489,00	142.890,68		601.599,99	
09.1	CAUÇÕES E DEPÓSITOS DE GARANTIA		612.368,22	93.489,00	141.891,31		660.770,53	
09.1.1	CAUÇÕES DE EMPREITADAS E FORNECIMENTOS		358.330,42	91.527,14	138.874,28		405.677,56	
09.1.1.01	E.F. CAUÇÕES PRESTADAS		358.330,42		138.874,28		497.204,70	
09.1.1.02	E.F. CAUÇÕES ACCIONADAS							
09.1.1.03	E.F. CAUÇÕES DEVOLVIDAS			91.527,14		91.527,14		
09.1.2	CAUÇÕES DE LOTEAMENTO E OBRAS		176.870,52	401,75	3.017,03		179.485,80	
09.1.2.01	L.O. CAUÇÕES PRESTADAS		176.870,52		3.017,03		179.887,55	
09.1.2.02	L.O. CAUÇÕES ACCIONADAS							
09.1.2.03	L.O. CAUÇÕES DEVOLVIDAS			401,75		401,75		
09.1.3	CAUÇÕES DE LICENCIAMENTO SANITÁRIO		763,29				763,29	
09.1.3.01	L.S. CAUÇÕES PRESTADAS		763,29				763,29	
09.1.3.02	L.S. CAUÇÕES ACCIONADAS							
09.1.3.03	L.S. CAUÇÕES DEVOLVIDAS							
09.1.4	CAUÇÕES DE INSTALAÇÃO DE CIRCO		249,40				249,40	
09.1.4.01	I.C. CAUÇÕES PRESTADAS		249,40				249,40	
09.1.4.02	I.C. CAUÇÕES ACCIONADAS							
09.1.4.03	I.C. CAUÇÕES DEVOLVIDAS							
09.1.5	CAUÇÕES DEP. DIVERSO/ALTA VILA		2.533,74	789,94			1.743,80	
09.1.5.01	D.D. CAUÇÕES PRESTADAS		2.533,74				2.533,74	
09.1.5.02	D.D. CAUÇÕES ACCIONADAS							
09.1.5.03	D.D. CAUÇÕES DEVOLVIDAS			789,94		789,94		
09.1.6	CAUÇÕES AUT.PARCIAL P/CONST.STRU		150,00				150,00	
09.1.6.01	C.B. CAUÇÕES PRESTADAS		150,00				150,00	
09.1.6.02	C.B. CAUÇÕES ACCIONADAS							
09.1.6.03	C.B. CAUÇÕES DEVOLVIDAS							
09.1.7	CAUÇÕES DE TRAB. DE DEMOLIÇÃO OU ESCAVAÇ							
09.1.7.01	D.E. CAUÇÕES PRESTADAS							
09.1.7.02	D.E. CAUÇÕES ACCIONADAS							
09.1.7.03	D.E. CAUÇÕES DEVOLVIDAS							
09.1.8	CAUÇÕES SMAS		73.470,85	770,17			72.700,68	
09.1.8.01	C.SMAS - CAUÇÕES PRESTADAS		73.470,85				73.470,85	
09.1.8.02	C.SMAS - CAUÇÕES ACCIONADAS							
09.1.8.03	C.SMAS - CAUÇÕES DEVOLVIDAS			770,17		770,17		
09.2	RECEITA VIRTUAL	60.169,91			999,37	59.170,54		
09.2.1	RECEITA DE ANOS ANTERIORES	60.169,91			999,37	59.170,54		
09.2.1.01	RECEITA LIQUIDADA ANOS ANTERIORES	60.169,91				60.169,91		
09.2.1.02	RECEITA COBRADA DE ANOS ANTERIORES				999,37		999,37	
09.2.1.03	RECEITA ANULADA DE ANOS ANTERIORES							
09.2.2	RECEITA VIRTUAL DO ANO CORRENTE							
09.2.2.01	RECEITA LIQUIDADA DO ANO CORRENTE							
09.2.2.02	RECEITA COBRADA ANO CORRENTE							
09.2.2.03	RECEITA ANULADA ANO CORRENTE							
TOTAL ...		60.169,91	612.368,22	93.489,00	142.890,68		601.599,99	

cel lu

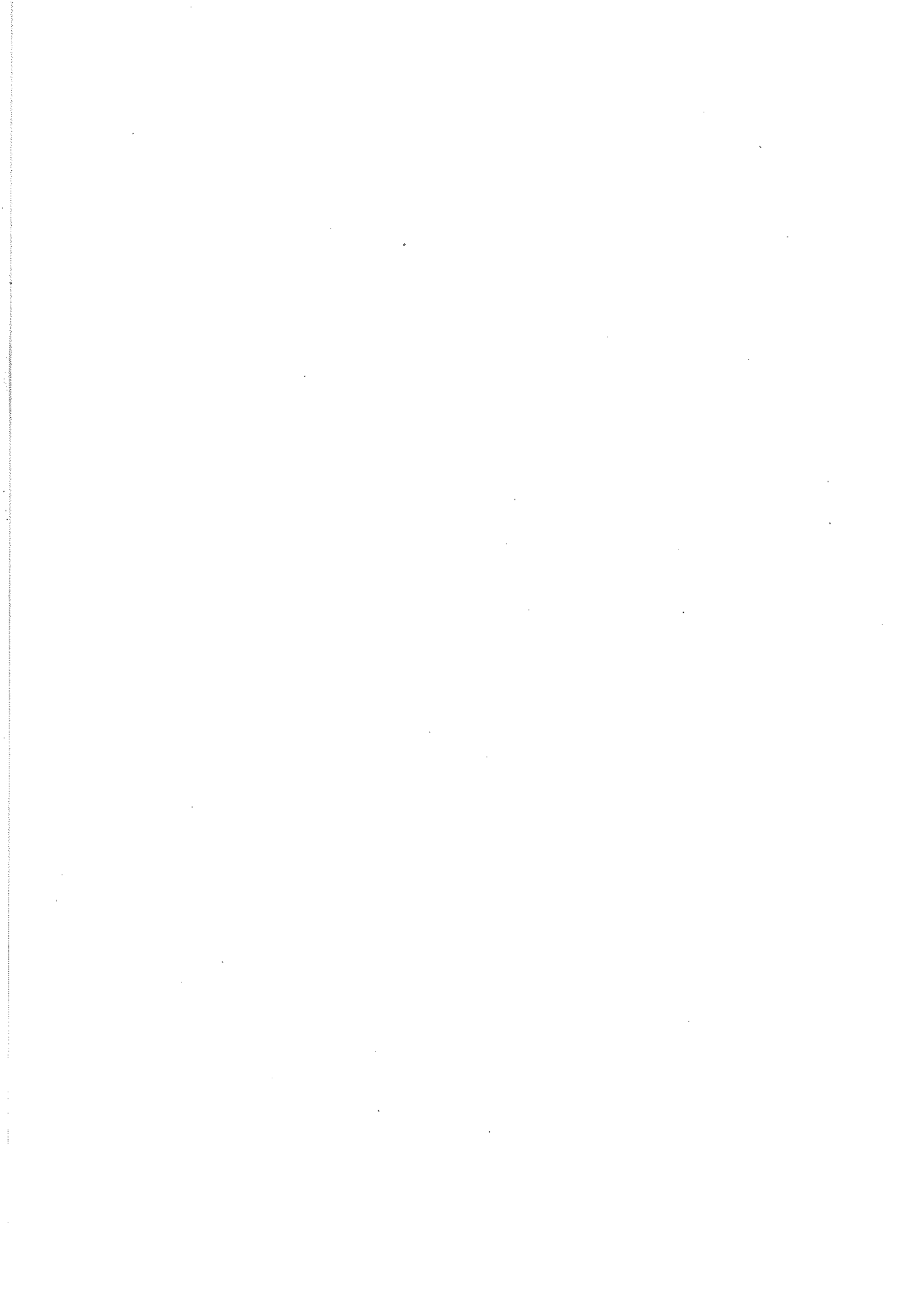

RESUMO DOS FLUXOS DE CAIXA

ENTIDADE

MA

MUNICIPIO DE AGUEDA

ANO 2010

PAG. 1

Recebimentos			Pagamentos		
Saldo da gerência anterior		1.335.294,92	Despesas orçamentais		28.576.832,27
Execução orçamental	566.965,94		Correntes	20.043.286,26	
Operações de tesouraria ...	768.328,98		Capital	8.533.546,01	
Receitas orçamentais		28.669.554,83	Operações de tesouraria		1.667.694,84
Correntes	22.858.587,42		Saldo para a gerência seguinte ...		1.432.624,69
Capital	5.751.067,46		Execução orçamental	659.688,50	
Outras	59.899,95		Operações de tesouraria	772.936,19	
Operações de tesouraria		1.672.302,05	Total		31.677.151,80
Total		31.677.151,80			

Em ___ de

Lil Nardais

Em ___ de ___ de ___

[Assinatura]

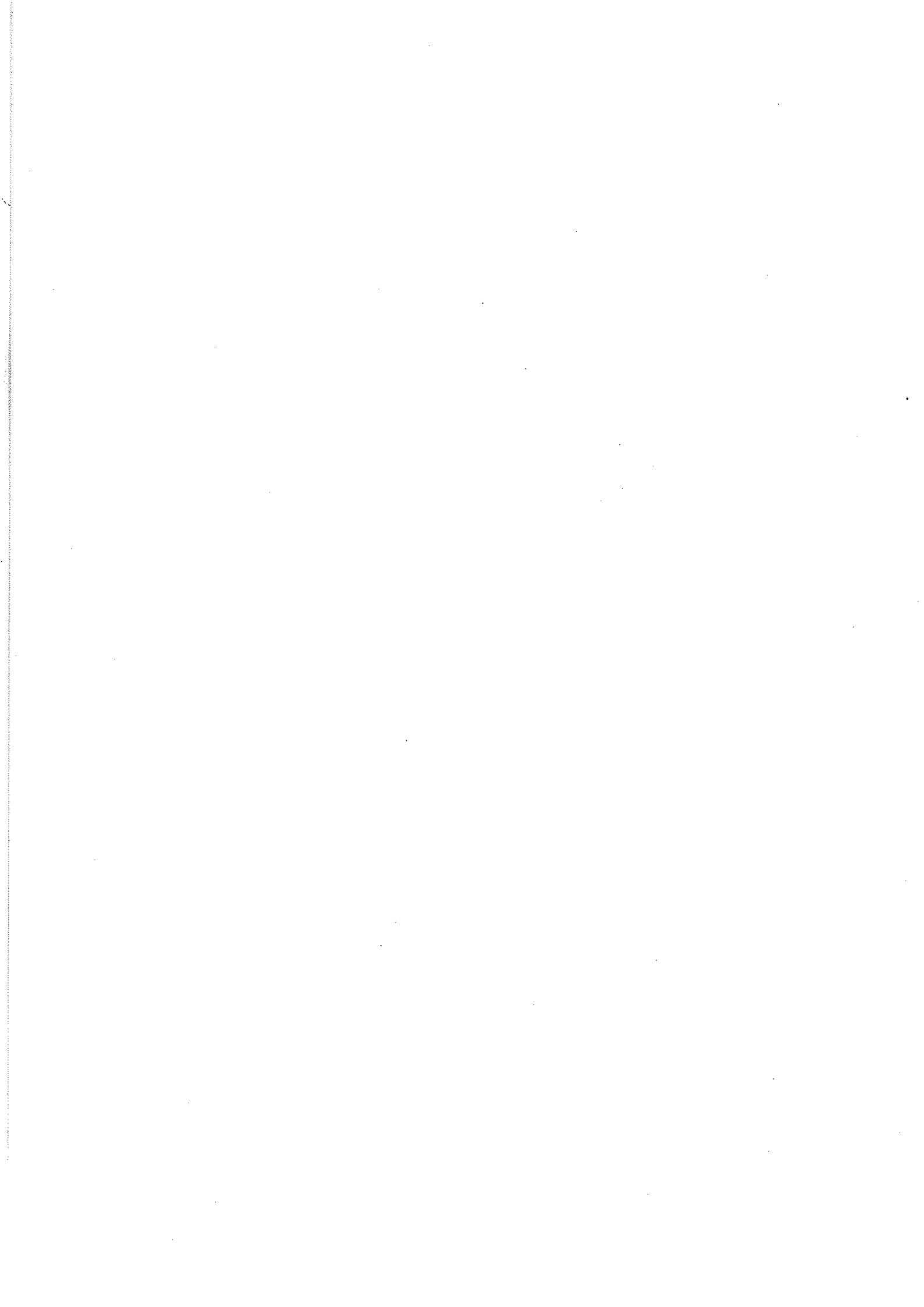

FLUXOS DE CAIXA

ANO 2010
Pág. 1ENTIDADE MA MUNICIPIO DE AGUEDA
PERÍODO JANEIRO A DEZEMBRO - 2010/12/31

R E C E B I M E N T O S		
SALDO DA GERÊNCIA ANTERIOR		1.335.294,92
EXECUÇÃO ORÇAMENTAL		566.965,94
OPERAÇÕES DE TESOUREARIA		768.328,98
RECEITAS ORÇAMENTAIS		28.669.554,83
01	IMPOSTOS DIRECTOS	7.862.347,07
0102	OUTROS	7.862.347,07
010202	Imposto municipal sobre imóveis	4.444.203,11
010203	Imposto único de circulação	750.519,29
010204	Imposto municipal sobre as transacções onerosas de imóveis	1.554.255,00
010205	Derrama	1.058.336,96
010207	Impostos abolidos	55.032,71
01020701	Contribuição Autárquica	19.777,64
01020702	Imposto Municipal de SISA	35.255,07
02	IMPOSTOS INDIRECTOS	223.358,69
0202	OUTROS	223.358,69
020206	IMPOSTOS INDIRECTOS ESPECÍFICOS AUTARQUIAS LOCAIS	223.358,69
02020601	Mercados e Feiras	158.534,47
02020602	Loteamento e Obras	184,79
02020603	Ocupação de Via Pública	12.248,80
02020605	Publicidade	36.293,23
02020699	OUTROS	16.097,40
0202069901	TAXA MUNICIPAL DE DIREITOS DE PASSAGEM	16.097,40
04	TAXAS, MULTAS E OUTRAS PENALIDADES	489.821,92
0401	TAXAS	450.684,48
040123	TAXAS ESPECÍFICAS DAS AUTARQUIAS LOCAIS	450.684,48
04012301	Mercados e Feiras	130.006,17
0401230101	Mercado	8.136,68
0401230102	Feira	121.569,49
0401230103	Cartões	300,00
04012302	Loteamento e Obras	295.515,74
04012303	Ocupação de Via Pública	619,50
04012305	Caça, uso e porte de arma	184,50
04012399	Outras	24.358,57
0401239901	TAXA DE DEPOSITO DE DIREITO DE PASSAGEM	1.248,00
0401239903	Motociclos e ciclomotores	1.026,00
0401239904	Taxas de secretaria	15.625,73
0401239999	Outras	6.458,84
0402	MULTAS E OUTRAS PENALIDADES	39.137,44
040201	Juros de mora	8.402,34
040204	Coimas e penalidades por contra-ordenações	22.747,17
040299	MULTAS E PENALIDADES DIVERSAS	7.987,93
04029901	Taxas de relaxe	4.683,73
04029902	Parte Câmara em multas de processos instaurados por out.ent	3.304,20
05	RENDIMENTOS DE PROPRIEDADE	8.066,04
0502	JUROS - SOCIEDADES FINANCEIRAS	4.705,60
050201	Bancos e outras instituições financeiras	4.705,60
0507	DIVIDENDOS PARTICIPAÇÕES NOS LUCROS DE SOCIEDADES E QUASE-SO	3.360,44
050799	Outras	3.360,44
06	TRANSFERÊNCIAS CORRENTES	10.184.540,01
0603	ADMINISTRAÇÃO CENTRAL	10.184.540,01
060301	ESTADO	10.147.334,69
06030101	Fundo de Equilíbrio Financeiro	5.021.849,00

cel lu

FLUXOS DE CAIXA

ANO 2010
Pág. 2

ENTIDADE

MA

MUNICIPIO DE AGUEDA

RECEBIMENTOS

06030102	Fundo Social Municipal	740.763,00
06030103	Participação fixa no IRS	1.310.004,00
06030199	Outras	3.074.718,69
060306	ESTADO-PARTICIPAÇÃO COMUNITÁRIA EM PROJECTOS CO-FINANCIADOS	37.205,32
06030699	Outros	37.205,32
07	VENDA DE BENS E SERVIÇOS CORRENTES	4.016.087,66
0701	VENDA DE BENS	737.736,71
070105	Bens inutilizados	2.143,45
070108	MERCADORIAS	23.697,50
07010802	Terrenos	23.697,50
070111	Produtos acabados e intermédios	605.231,44
07011101	ÁGUA	605.231,44
070199	Outros	106.664,32
0702	SERVIÇOS	1.293.687,89
070201	ALUGUER DE ESPAÇOS E EQUIPAMENTOS	82.093,86
070208	SERVIÇOS SOCIAIS, RECREATIVOS, CULTURAIS E DE DESPORTO	242.678,72
07020801	Serviços Sociais	134.542,28
07020802	Serviços Recreativos	21.013,00
07020803	Serviços Culturais	21.165,11
07020804	Serviços Desportivos	65.958,33
070209	SERVIÇOS ESPECÍFICOS DAS AUTARQUIAS	900.963,26
07020901	Saneamento	169.371,02
07020902	Resíduos sólidos	445.532,43
07020903	Transportes colectivos de pessoas e mercadorias	57.221,27
07020904	Trabalhos por Conta de Particulares	258,52
07020905	Cemitérios	29.420,00
07020907	Parques de Estacionamento	7.276,04
07020909	Água	239.429,66
07020999	Outros	9.675,59
070299	OUTROS	67.952,05
0702990100	OUTROS	57.221,27
07029999	Outros	10.730,78
0703	RENDAS	1.984.663,06
070301	Habitacões	23.700,20
070399	Outras	1.960.962,86
07039901	EDP - Renda concessão e outras	1.649.464,16
07039902		311.478,70
07039999	Outras	20,00
08	OUTRAS RECEITAS CORRENTES	74.366,03
0801	OUTRAS	74.366,03
080199	OUTRAS	74.366,03
08019901	Indemnizações por deterioração, roubo e extravio bens patrimo	1.812,58
08019999	Diversas	72.553,45
10	TRANSFERÊNCIAS DE CAPITAL	4.781.067,46
1003	ADMINISTRAÇÃO CENTRAL	4.781.067,46
100301	ESTADO	3.347.899,00
10030101	Fundo de Equilíbrio Financeiro	3.347.899,00
100307	ESTADO- PARTICIPAÇÃO COMUNITÁRIA EM PROJECTOS CO-FINANCIADO	1.433.168,46
10030702	QREN	903.546,79
10030799	OUTROS	529.621,67
12	PASSIVOS FINANCEIROS	970.000,00
1206	EMPRÉSTIMOS A MÉDIO E LONGO PRAZOS	970.000,00
120602	Sociedades financeiras	970.000,00
15	REPOSIÇÕES NÃO ABATIDAS NOS PAGAMENTOS	59.899,95
1501	REPOSIÇÕES NÃO ABATIDAS NOS PAGAMENTOS	59.899,95

FLUXOS DE CAIXA

ANO 2010

ENTIDADE

MA

MUNICIPIO DE AGURDA

Pág. 3

RECEBIMENTOS			
150101	Reposições não abatidas nos pagamentos	59.899,95	
TOTAL DAS RECEITA CORRENTES.....		22.858.587,42	
TOTAL DAS RECEITA DE CAPITAL.....		5.751.067,46	
TOTAL DE OUTRAS RECEITAS		59.899,95	
OPERAÇÕES DE TESOUREARIA.			1.672.302,05
TOTAL			31.677.151,80

PAGAMENTOS			
DESPESAS ORÇAMENTAIS			28.576.832,27
01	ADMINISTRACAO MUNICIPAL	28.576.832,27	
0101	ASSEMBLEIA MUNICIPAL	31.711,52	
0101 01	DESPESAS COM O PESSOAL		26.860,69
0101 0102	ABONOS VARIÁVEIS OU EVENTUAIS		26.860,69
0101 010213	Outros suplementos e prêmios		26.860,69
0101 01021300	OUTROS SUPLEMENTOS E PRÊMIOS		25.143,49
0101 01021302	Outros		1.717,20
0101 02	AQUISIÇÃO DE BENS E SERVIÇOS		4.850,83
0101 0201	AQUISIÇÃO DE BENS		238,92
0101 020108	Material de escritório		205,70
0101 020121	OUTROS BENS		33,22
0101 02012199	Outros		33,22
0101 0202	AQUISIÇÃO DE SERVIÇOS		4.611,91
0101 020225	OUTROS SERVIÇOS		4.611,91
0101 02022599	Outros		4.611,91
0102	CÂMARA MUNICIPAL	28.545.120,75	
0102 01	DESPESAS COM O PESSOAL		8.323.911,44
0102 0101	REMUNERAÇÕES CERTAS E PERMANENTES		6.585.567,89
0102 010101	Titulares de órgãos de soberania e Membros de Órgã		234.274,76
0102 010104	Pessoal dos quadros - regime de contrato individual		4.096.717,27
0102 01010401	Transitado de anterior nomeação definitiva		4.054.120,11
0102 01010404	Recrutamento de Pessoal Para Novos Postos de Traba		42.597,16
0102 010106	Pessoal contratado a termo		539.211,36
0102 01010600	PESSOAL CONTRATADO A TERMO		165.854,03
0102 01010601	Pessoal em funções		286.897,90
0102 01010604	Recrutamento de Pessoal para Novos Postos de Traba		86.459,43
0102 010108	Pessoal aguardando aposentação		18.676,73
0102 010109	Pessoal em qualquer outra situação		90.196,86
0102 010111	REPRESENTAÇÃO		65.733,48
0102 01011101	Membros do Órgãos Autárquicos		34.662,00
0102 01011102	Pessoal dos quadros		31.071,48
0102 010113	Subsídio de refeição		484.451,69
0102 01011301	Pessoal dos quadros		382.856,04
0102 0101130100	Pessoal do Quadro		239.282,98
0102 0101130101	Transitado de anterior nomeação definitiva		143.573,06
0102 010113010100	TRANSITADO DE ANTERIOR NOMEAÇÃO		143.573,06
0102 01011302	Pessoal em qualquer outra situação		57.251,70
0102 01011303	Membros dos órgãos autárquicos		7.075,39
0102 01011304	PESSOAL CONTRATADO A TERMO		37.268,56
0102 010114	Subsídios de férias e de Natal		873.027,15
0102 01011401	Pessoal dos quadros		721.550,75
0102 0101140100	Pessoal do Quadro		716.503,63

cel lu

FLUXOS DE CAIXA

ANO 2010

ENTIDADE

MA

MUNICIPIO DE AGUEDA

Pág. 4

PAGAMENTOS

0102	0101140101	Transitado de anterior nomeação definitiva	5.047,12
0102	010114010100	TRANSITADO DE ANTERIOR NOMEAÇÃO DEFINITIVA	5.047,12
0102	01011402	Pessoal em qualquer outra situação	2.843,08
0102	01011403	Membros dos órgãos autárquicos	39.990,90
0102	01011404	Pessoal contratado a termo	108.642,42
0102	010115	Remunerações por doença e maternidade/paternidade	183.278,59
0102	0102	ABONOS VARIÁVEIS OU EVENTUAIS	192.849,36
0102	010202	Horas extraordinárias	109.402,34
0102	010204	Ajudas de custo	20.962,80
0102	010205	Abono para falhas	16.839,51
0102	010211	Subsídio de turno	22.322,89
0102	010212	Indemnizações por cessação de funções	16.071,58
0102	010213	Outros suplementos e prémios	7.250,24
0102	01021300	OUTROS SUPLEMENTOS E PRÉMIOS	992,16
0102	01021302	Outros	6.258,08
0102	0103	SEGURANÇA SOCIAL	1.545.494,19
0102	010302	Outros encargos com a saúde	56.094,18
0102	010303	Subsídio familiar a crianças e jovens	71.089,27
0102	010304	Outras prestações familiares	29.236,21
0102	010305	CONTRIBUIÇÕES PARA A SEGURANÇA SOCIAL	1.288.757,59
0102	01030501	Assistência na doença dos funcionários públicos	282.015,95
0102	01030502	Segurança social dos funcionários públicos	927.441,02
0102	0103050201	CAIXA GERAL DE APOSENTAÇÕES	764.080,58
0102	0103050202	REGIME GERAL	163.360,44
0102	01030503	Segurança social - Regime geral	79.300,62
0102	010306	Acidentes em serviço e doenças profissionais	1.420,58
0102	010308	Outras pensões	1.106,73
0102	010309	Seguros	97.789,63
0102	01030901	SEGUROS DE ACIDENTES NO TRABALHO E DOENÇAS PROF	97.789,63
0102	02	AQUISIÇÃO DE BENS E SERVIÇOS	9.223.428,07
0102	0201	AQUISIÇÃO DE BENS	1.404.435,00
0102	020101	Matérias primas e subsidiárias	272.252,14
0102	020102	COMBUSTÍVEIS E LUBRIFICANTES	266.423,90
0102	02010201	Gasolina	19.078,32
0102	02010202	Gasóleo	238.548,81
0102	02010299	Outros	8.796,77
0102	020104	Limpeza e higiene	20.297,92
0102	020105	Alimentação - Refeições confeccionadas	193.816,87
0102	020106	Alimentação - Géneros para confeccionar	2.005,18
0102	020107	Vestuário e artigos pessoais	18.537,10
0102	020108	Material de escritório	19.432,92
0102	020112	Material de transporte - peças	16.756,27
0102	020114	Outro material - peças	34.379,28
0102	020115	Prémios, condecorações e ofertas	70.561,10
0102	020116	MERCADORIAS PARA VENDA	390.051,86
0102	02011604	Terrenos	390.051,86
0102	020117	Ferramentas e utensílios	15.461,35
0102	020118	Livros e documentação técnica	878,11
0102	020119	Artigos honoríficos e de decoração	1.476,01
0102	020120	Material de educação, cultura e recreio	30.033,57
0102	020121	OUTROS BENS	52.071,42
0102	02012101	Materiais de consumo	4.856,08
0102	02012102	Produtos químicos	16.488,73
0102	02012199	Outros	30.726,61
0102	0202	AQUISIÇÃO DE SERVIÇOS	7.818.993,07
0102	020201	ENCARGOS DE INSTALAÇÕES	700.006,51
0102	02020101	Electricidade	635.559,71

cel lu

FLUXOS DE CAIXA

ANO 2010
Pág. 5

ENTIDADE MA MUNICIPIO DE AGUEDA

PAGAMENTOS

0102	02020102	Água	4.966,80
0102	02020103	Gaz	59.480,00
0102	020202	Limpeza e higiene	837.830,75
0102	020203	Conservação de bens	267.330,04
0102	020204	Locação de edifícios	40.982,00
0102	020208	Locação de outros bens	193.291,36
0102	020209	Comunicações	82.350,97
0102	020210	Transportes	839.985,46
0102	020211	Representação dos serviços	18.750,77
0102	020212	Seguros	88.676,72
0102	020213	Deslocações e estadas	4.143,12
0102	020214	Estudos, pareceres, projectos e consultadoria	513.285,93
0102	020215	Formação	11.874,49
0102	020216	Seminário, exposições e similares	1.055,00
0102	020217	Publicidade	8.932,94
0102	020218	Vigilância e segurança	22.832,02
0102	020219	Assistência técnica	57.663,67
0102	020220	Outros trabalhos especializados	194.384,72
0102	020222	SERVIÇOS DE SAUDE	4.071,00
0102	020224	ENCARGOS DE COBRANÇA DE RECEITAS	385.145,76
0102	02022400	ENCARGOS DE COBRANÇA DE RECEITAS	85.902,59
0102	02022401	ENCARGOS DE COBRANÇA DE RECEITAS	299.243,17
0102	020225	OUTROS SERVIÇOS	3.546.399,84
0102	02022501	Electricidade - Iluminação pública	1.280.275,51
0102	02022599	Outros	2.266.124,33
0102	03	JUROS E OUTROS ENCARGOS	132.448,51
0102	0301	JUROS DA DÍVIDA PÚBLICA	103.340,67
0102	030103	SOCIEDADES FINANCEIRAS- BANCOS E OUTRAS	103.340,67
0102	03010302	Empréstimos de médio e longo prazo	103.340,67
0102	0305	OUTROS JUROS	2.519,92
0102	030502	Outros	2.519,92
0102	0306	OUTROS ENCARGOS FINANCEIROS	26.587,92
0102	030601	Outros encargos financeiros	26.587,92
0102	04	TRANSFERÊNCIAS CORRENTES	2.177.873,78
0102	0403	ADMINISTRAÇÃO CENTRAL	111.009,66
0102	040301	ESTADO	111.009,66
0102	04030101	Agrupamentos de Escolas	111.009,66
0102	0405	ADMINISTRAÇÃO LOCAL	937.469,22
0102	040501	CONTINENTE	937.469,22
0102	04050102	Freguesias	892.734,02
0102	04050104	Associações de municípios	44.735,20
0102	0407	INSTITUIÇÕES SEM FINS LUCRATIVOS	1.098.374,90
0102	040701	Instituições sem fins lucrativos	1.098.374,90
0102	0408	FAMÍLIAS	31.020,00
0102	040802	Outras	31.020,00
0102	06	OUTRAS DESPESAS CORRENTES	153.912,94
0102	0602	DIVERSAS	153.912,94
0102	060201	Impostos e taxas	6.953,02
0102	060203	OUTRAS	146.959,92
0102	06020301	Outras Restituições	4.290,23
0102	06020302	IVA Pago	48.715,18
0102	06020305	Outras	93.954,51
0102	07	AQUISIÇÃO DE BENS DE CAPITAL	6.363.427,38
0102	0701	INVESTIMENTOS	6.363.427,38
0102	070101	Terrenos	429.604,64
0102	070103	EDIFÍCIOS	1.731.265,22
0102	07010301	Instalações de serviços	260,00

cel lu

FLUXOS DE CAIXA

ANO 2010
Pág. 6

ENTIDADE MA MUNICIPIO DE AGUEDA

PAGAMENTOS			
0102	07010305	Escolas	803.339,41
0102	07010307	Outros	927.665,81
0102	070104	CONSTRUÇÕES DIVERSAS	3.765.574,10
0102	07010401	Viadutos, Arruamentos e Obras Complementares	1.735.926,26
0102	07010402	Sistema de drenagem de águas residuais	193.971,24
0102	07010404	Iluminação pública	257.272,88
0102	07010405	Parques e jardins	69.636,66
0102	07010406	Instalações desportivas e recreativas	39.724,05
0102	07010407	Captação e distribuição de água	124.386,04
0102	07010409	Sinalização e trânsito	17.002,59
0102	07010412	Cemitérios	175,28
0102	07010413	Outros	1.327.479,10
0102	070106	MATERIAL DE TRANSPORTES	139.732,61
0102	07010602	Outro	139.732,61
0102	070107	Equipamento de informática	39.101,84
0102	070108	Software informático	13.723,77
0102	070109	Equipamento administrativo	14.138,75
0102	070110	EQUIPAMENTO BÁSICO	229.945,65
0102	07011002	Outro	229.945,65
0102	070111	Ferramentas e utensílios	340,80
0102	08	TRANSFERÊNCIAS DE CAPITAL	1.254.296,84
0102	0805	ADMINISTRAÇÃO LOCAL	839.000,84
0102	080501	CONTINENTE	839.000,84
0102	08050102	Freguesias	445.125,50
0102	08050104	Associações de municípios	393.875,34
0102	0807	INSTITUIÇÕES SEM FINS LUCRATIVOS	415.296,00
0102	080701	Instituições sem fins lucrativos	415.296,00
0102	10	PASSIVOS FINANCEIROS	915.821,79
0102	1006	EMPRÉSTIMOS A MÉDIO E LONGO PRAZOS	915.821,79
0102	100603	Sociedades financeiras - Bancos e outras instituiç	915.821,79
TOTAL DAS DESPESAS CORRENTES			20.043.286,26
TOTAL DAS DESPESAS DE CAPITAL			8.533.546,01
OPERAÇÕES DE TESOURARIA			1.667.694,84
SALDO PARA A GERÊNCIA SEGUINTE			1.432.624,69
EXECUÇÃO ORÇAMENTAL			659.688,50
OPERAÇÕES DE TESOURARIA			772.936,19
TOTAL			31.677.151,80

Em ___ de ___ de ___

Al Nodais

Em ___ de ___ de ___

Armando

ENTIDADE		OPERAÇÕES DE TESOUREARIA				DATA	ANO	PAGINA
MA						2011/04/07	2010	1
COD. CONTA	TERCEIRO	DESIGNAÇÃO	SALDO DA GERÊNCIA ANTERIOR		MOVIMENTO ANUAL		SALDO PARA A GERÊNCIA SEGUINTE	
			DEVEDOR	CREADOR	DEBITO	CREDITO	DEVEDOR	CREADOR
21		CLIENTES/CONTRIBUINTE/UTENTES		180.566,95	1.191,69	3.017,03		182.392,29
21.7		CLIENTES E UTENTES C/CAUÇÕES		180.566,95	1.191,69	3.017,03		182.392,29
21.7.1		CAUÇÕES DE LOTEAMENTO E OBRA		176.870,52	401,75	3.017,03		179.485,80
	40	AMOP-ARTEFACTOS DE CIMENTO MOLDADOS PRE-FABRICADOS, LDA		555,00				555,00
	160	CONSTRUCOES ALTO VOUGA, LDA		184,68				184,68
	222	CABOVISAO - TELEVISAO POR CABO, SA		24,20				24,20
	329	ALCUPEL-FABRICA MOSAICOS, LDA.		2.352,00				2.352,00
	521	INSPEAGUEDA-SOC.INSPECCOES AUTOMOVEIS, LDA		165,00				165,00
	538	PASTELARIA FLOR DO VOUGA, LDA		21,00				21,00
	615	AMPERLUX - COMERCIO DE MATERIAL ELECTRICO E INSTALACOES, LDA		660,00				660,00
	653	A PROGRESSIVA-LUIS A.M.TEIXEIRA SERRALHARIA, LDA		300,00				300,00
	688	LUIS JOAO VIDAL COELHO SARAIVA		3.815,80				3.815,80
	711	IMOBILIARIA ABELENSE - UNIPESSOAL, LDA.		209,30				209,30
	753	BANCO COMERCIAL PORTUGUES SA		5,45				5,45
	786	ABILIO COSTA DURAO		42,00				42,00
	794	FARMACIA ALLA- MARIA DORES SOUSA CASTELA ALA MARTINS		175,00				175,00
	860	PARAISO REAL - CONSTRUCOES, LDA		599,32				599,32
	1014	TRANSAGUEDA SOCIEDADE DE TRANSPORTES LDA				502,10		502,10
	1050	IMOURISCA CONSTRUCOES IMOBILIARIA LDA		270,00				270,00
	1592	ACACIO ALMEIDA SANTOS		277,02				277,02
	1635	JCTIMO - SOCIEDADE IMOBILIARIA LDA		1.725,00				1.725,00
	1707	SOCIEDADE COMERCIAL DO VOUGA LDA		575,00				575,00
	1772	PEDRO CRUZ-EMPRESITEIROS, SA		125,00				125,00
	1822	FERNANDO PAULO TAVARES CARDOSO		1.307,97				1.307,97
	1889	JOAO RODRIGUES JARDIM		369,36				369,36
	1904	MARQUES & SILVA, LDA		5.540,00				5.540,00
	1907	ARMINDO ALMEIDA ABRANTES		784,89				784,89
	1935	Joaquim Augusto Alves Almeida		40,00				40,00
	1958	BANCO POPULAR PORTUGAL SA		1.087,47				1.087,47
	1969	LUSO VENEZUELANA - REPRESENTACOES E CONSTRUCOES, LDA		200,04				200,04
	2070	CLASSICARTE-COM.MOVEIS E DECORACOES, LDA.		480,00				480,00
	2088	TRES MAIAS CONSTRUCOES LDA		1.123,47				1.123,47
	2095	AGUEDA 99 CONSTRUCOES LDA		782,50	93,75			688,75
	2259	JORGE CASTRO MADEIRA		1.338,93				1.338,93
	2284	NORBERTO BERNARDINO NEVES FERREIRA		169,29				169,29
	2340	MANUEL ALMEIDA		37,50				37,50
	2365	JOSE MARIA ALMEIDA RODRIGUES		187,50				187,50
	2368	IMOCOMSEDE - GESTAO E INVESTIMENTOS IMOBILIARIOS, LDA		461,64				461,64
	2399	INVESTAGUEDA - INVESTIMENTOS IMOBILIARIOS, LDA		570,00				570,00
	2491	ANJOS, SANTOS & ALMEIDA - CONSTRUCOES IMOBILIARIA, LDA		435,00				435,00
	2617	SOBREIRAL PROMOÇÕES IMOBILIARIAS LDA		323,15				323,15
	2676	ANTONIO DANIEL RIMO MOTA NEVES		120,00				120,00
	2693	CESAR MARTINS SILVA		600,00				600,00
	2760	INDEX INDUSTRIA EXPORTACAO MADEIRAS LDA		427,50				427,50
	2772	INTEROPUS - ENGENHARIA E SERVICOS, SA		28,56				28,56
	2779	CARLOS GOMES HENRIQUES		446,25				446,25
	2780	FERNANDO MANUEL MATOS MOITA		400,09				400,09
	2802	RAUL TOMAZ OLIVEIRA		480,00				480,00
	2836	URBANIZACOES CONSTRUCOES E.C.COSTA LDA		1.230,00				1.230,00
	2919	JOSE AUGUSTO GONCALVES BRANCO		20,00				20,00
	2935	ALBERTO MARQUES FIGUEIREDO		75,00				75,00
	2945	IRMAPREDI SOCIEDADE DE CONSTRUCOES LDA.		505,00				505,00
	2953	FAJOTA CONSTRUÇÕES, LDA.		1.715,98				1.715,98
	2959	CONSTRUCOES PIRES E BASTOS LDA		375,00				375,00
	2997	ALBANO MANUEL JESUS GONCALVES		3.162,67				3.162,67
	3051	AFUNSO HENRIQUE, LDA		885,00				885,00
	3060	ANTONIO MANUEL ALMEIDA FERREIRA		16,00				16,00
	3063	JOSE FERNANDO TAVARES CONCEICAO		3,00				3,00
A TRANSPORTAR ...				176.870,52	401,75	3.017,03		179.485,80

ENTIDADE		OPERAÇÕES DE TESOUREARIA						DATA	ANO	PAGINA
MA								2011/04/07	2010	2
COD. CONTA	TERCEIRO	DESIGNAÇÃO	SALDO DA GERÊNCIA ANTERIOR		MOVIMENTO ANUAL		SALDO PARA A GERÊNCIA SEGUINTE			
			DEVEDOR	CREDOR	DEBITO	CREDITO	DEVEDOR	CREDOR		
		TRANSPORTE ...		176.870,52	401,75	3.017,03		179.485,80		
	3072	JORGE SANTOS LOUREIRO		187,50				187,50		
	3073	JOAO ABRANTES ALUMINIOS, LDA		1.000,00				1.000,00		
	3087	CER - COMERCIO INDUSTRIA VESTUARIO, LDA		75,00				75,00		
	3115	VICENTE LINA INVESTIMENTOS IMOBILIARIOS LDA		405,00				405,00		
	3145	JOSE MARIA GRACA SANTOS		450,00				450,00		
	3170	COMPOSTOR-FABRICA DE COMP P ESTORES LDA		1.500,00				1.500,00		
	3345	JOSE GOMES CONCEICAO		140,00				140,00		
	3354	MIGUEL OLIMPIO FERNANDES SILVA		27,00				27,00		
	3358	MARIA ELISABETE MARINHEIRO ABRANTES MARTINS SOUSA		143,00				143,00		
	3381	MARIA HELENA ABRANTES BAPTISTA NEVES		22,50				22,50		
	3403	CONDOMINIO EDIFICIO O POCO		7,50				7,50		
	3411	HABITAGUEDA CONSTRUCOES IMOBILIARIAS LDA		2.070,00				2.070,00		
	3430	MARIA CELIA GONCALVES MARQUES		45,00				45,00		
	3453	MARIA LEONOR SIMOES SANTOS		27,00				27,00		
	3472	AGUIVOUGA-SOC IMOBILIARIA, LDA		275,00				275,00		
	3473	CAIXA DE CREDITO AGRICOLA DO BAIXO VOUGA - AGUEDA		143,75				143,75		
	3476	VICTOR MANUEL MARQUES CARDOSO		3,00				3,00		
	3479	SVP EMPREITEIROS, LDA		693,00				693,00		
	3576	RUBEN ALBERTO FIGUEIREDO ESTIMA		312,00				312,00		
	3608	CATARINA SALOME MIRANDA TAVARES		20,00				20,00		
	3610	PRAZERES E BASTOS, LDA.		30,00				30,00		
	3655	JOSE RIBEIRO & GUERRA, LDA		600,00				600,00		
	3734	FERNANDO RODRIGUES SILVA		495,00				495,00		
	3738	ANGELO SUCENA MIRANDA		112,50				112,50		
	3763	AUGUSTO JOSE BAPTISTA MARQUES CASTILHO		778,00				778,00		
	3778	CARLOS DUARTE TAVARES ABRANTES		125,00				125,00		
	3794	SAB, SILVA AMADO & BRAGA, LDA.		562,50				562,50		
	3798	DIVILUX-DIVISAO DE ESPACOS, LDA.		275,00				275,00		
	3800	ANTONIO SIMOES BRANCO		1.680,00				1.680,00		
	3844	JOAO PAULO RESENDE GOMES		137,50				137,50		
	3848	LUIS AUGUSTO SOARES GALEANO		70,00				70,00		
	3896	NOVAOIS - INVESTIMENTOS IMOBILIARIOS, LDA		56,00				56,00		
	3915	CONSTRUCOES CUME E TELHA, UNIPESSOAL, LDA.		360,00				360,00		
	3918	SIMOES & DUARTE, LDA.		300,00				300,00		
	3923	JOSE SILVA PIRES		80,00				80,00		
	3970	ANTONIO HENRIQUES NEVES		1.250,74				1.250,74		
	3977	PEDRO MARTINS CRUZ		540,00				540,00		
	3984	INDUSTRIA METALURGICA NEVESA, LDA.		735,00				735,00		
	4051	ANTONIO GERALDO FERREIRA ALVES		50,00				50,00		
	4179	COBELBA - SOCIEDADE CONSTRUCAO CIVIL. SA.		150,50				150,50		
	4690	ANA RAQUEL SANTOS NATAL RODRIGUES		1.893,00				1.893,00		
	4736	JOSE LIMA SOUSA MENDES		2.234,81				2.234,81		
	5116	SUAREZ - DECORACOES E REVESTIMENTOS, LDA		154,00	154,00					
	5885	BRUNO MIGUEL ALMEIDA GOMES			154,00	154,00				
	6055	JOSE SANTOS RODRIGUES CARVALHO				2.360,93		2.360,93		
	99999	RECUPERAÇÃO DA EXECUÇÃO		118.845,19				118.845,19		
21.7.2		CAUÇÕES DE LICENCIAMENTO SANITARIO		763,29				763,29		
21.7.3		CAUÇÃO DE INSTALAÇÃO DE CIRCO		249,40				249,40		
21.7.4		CAUÇÕES E DEP. DIVERSOS		2.533,74	789,94			1.743,80		
21.7.5		CAUÇÕES P/EMIÇÃO DE LIC./AUT.PARCIAL P/CONST.RSTR		150,00				150,00		
24		ESTADO E OUTROS ENTES PÚBLICOS		144.080,07	1.407.009,21	1.356.884,57		93.955,43		
24.2		Retenção de impostos sobre rendimentos		45.786,86	570.399,23	567.281,58		42.669,21		
24.2.1		Trabalho dependente		44.339,00	556.154,00	551.429,00		39.614,00		
24.2.2		Rendimentos Empresarial e Profissionais		1.447,86	13.393,13	14.837,38		2.892,11		
24.2.4		Prediais			852,10	1.015,20		163,10		
24.2.4.1		IRS-PREDIAIS			852,10	1.015,20		163,10		
24.4		Restantes impostos		980,60	7.415,35	6.434,75				
		A TRANSPORTAR ...		226.353,81	571.590,92	570.298,61		225.061,50		

cel lu

ENTIDADE		OPERAÇÕES DE TESOUREARIA				DATA	ANO	PAGINA
MA						2011/04/07	2010	3
COD. CONTA	TERCEIRO	DESIGNAÇÃO	SALDO DA GERÊNCIA ANTERIOR		MOVIMENTO ANUAL		SALDO PARA A GERÊNCIA SEGUINTE	
			DEVEDOR	CREADOR	DEBITO	CREDITO	DEVEDOR	CREADOR
		TRANSPORTE ...		226.353,81	571.590,92	570.298,61		225.061,50
24.4.1		Imposto de selo		980,60	7.415,35	6.434,75		
24.4.1.1		IMPOSTO DE SELO DE LICENÇAS(12.5.1)		262,60	1.630,59	1.367,99		
24.4.1.2		IMPOSTO DE SELO CONTRATOS (8)		715,00	3.345,00	2.630,00		
24.4.1.5		IMPOSTO DE SELO PUBLICIDADE (19.1)		3,00	2.419,88	2.416,88		
24.4.1.7		IMPOSTO DE SELO POR CAUÇÃO (10.3)			19,88	19,88		
24.5		Contribuições para a Segurança Social	96.159,22		825.297,43	778.623,18		49.484,97
24.5.1		CAIXA GERAL DE APOSENTAÇÕES	73.999,88		605.235,52	566.396,42		35.160,78
24.5.1.1		CGA-DESCONTO DO PESSOAL	71.529,50		508.934,98	470.095,88		32.690,40
24.5.1.3		CGA-DESCONTOS S/ EMPREITADAS E FORNECIMENTOS	2.470,38		96.300,54	96.300,54		2.470,38
24.5.2		ADSE	6.243,48		74.312,79	73.648,67		5.579,36
24.5.2.1		ADSE-DESCONTOS DO PESSOAL	6.243,48		74.312,79	73.648,67		5.579,36
24.5.3		IGPSS	15.897,32		145.537,40	138.377,13		8.737,05
24.5.3.1		IGPSS-DESCONTOS DO PESSOAL	8.602,89		127.058,10	127.192,26		8.737,05
24.5.3.3		IGPSS-25% DESCONTO EM PAGAMENTOS	7.294,43		18.479,30	11.184,87		
24.5.4		ASSISTÊNCIA NA DOENÇA AOS MILITARES	7,78		93,36	93,36		7,78
24.5.4.1		ADM - DESCONTOS DE PESSOAL	7,78		93,36	93,36		7,78
24.5.5		ASSISTENCIA NA DOENÇA DA POLICIA DE SEGURANCA PUBL	10,76		118,36	107,60		
24.5.5.1		ADPS - DESCONTOS DE PESSOAL	10,76		118,36	107,60		
24.6		Direcção Geral de Contribuições e Impostos	1.153,39		3.897,20	4.545,06		1.801,25
24.6.1		25% para DGCI	1.153,39		3.897,20	4.545,06		1.801,25
26		OUTROS DEVEDORES E CREDORES	443.681,96		259.491,94	312.400,45		496.588,47
26.1		Fornecedores de imobilizado	431.801,27		92.297,31	138.874,28		478.378,24
26.1.3		FORNECEDORES DE IMOBILIZADO C/ CAUÇÃO	431.801,27		92.297,31	138.874,28		478.378,24
26.1.3.1		FORNECEDORES DE IMOBILIZADO-INDIVIDUAL	358.330,42		91.527,14	138.874,28		405.677,56
	19	SILVA BRANDAO E FILHOS, LDA	89.645,50					89.645,50
	100	CONSTRUCOES MODESTO & MATOS, LDA.	0,49					0,49
	122	MANUEL VIEIRA BACALHAU, LDA	14.012,70		2.762,75	1.671,83		12.921,78
	126	URBIPLANTEC-URBANIZACOES E TERRAPLANAGENS, LDA	608,71			182,97		791,68
	136	ROSAS CONSTRUTORES,SA	16.585,01			987,56		17.572,57
	139	VITOR ALMEIDA & FILHOS, S.A.	2.653,77					2.653,77
	164	MANUEL GOMES			10.947,09	10.947,09		
	255	CONSTRUTORA DA CORGA, SA.	18.070,07		9.321,97			8.748,10
	259	CONSTRUTORA PAULISTA, LDA	4.091,47		2.773,66			1.317,81
	343	DIAS & BARRETO, LDA			914,55			914,55
	353	AGUEDA LINDA-LIMPEZAS INDUSTRIAIS UNIPESSOAL, LDA			131,40			131,40
	378	TERSERRA - TERRAPLANAGENS DA SERRA, LDA			7.595,75			7.595,75
	415	ETERMAR - ENGENHARIA E CONSTRUCOES, S.A.			1.094,02			1.094,02
	466	FERNANDO L. GASPAR - SINALIZACAO E EQUIPAMENTOS RODOVIARIOS, LDA			1.559,87			1.559,87
	496	JOSE MANUEL VIEIRA SARAIVA			782,97	589,47		193,50
	514	PROFIJARDIM - CONSTRUCAO E MANUTENCAO DE ESPACOS VERDES, LDA			945,94			945,94
	522	JOAO SANTOS & COELHO, LDA.			2.768,48			2.768,48
	701	2M - COMERCIO E SERVICOS DE ELECTRICIDADE, LDA			285,56			285,56
	811	ANTONIO SANTOS NEVES & FILHOS, LDA.			17.850,50			17.850,50
	838	CONST. EDUARDO MARQUES PAIS & FILHOS, LDA.			11.262,51			11.262,51
	1646	HELENOS, SA			206,02			206,02
	1705	BANCO BPI, SA			2.908,92			2.908,92
	1748	CENTRO CLINICO SANTA TEREZINHA			563,72			563,72
	1763	COMPORTO - SOCIEDADE CONSTRUCOES, SA			1.863,91			1.863,91
	2083	VIDAL, PEREIRA & GOMES, LDA.			9.460,47		2.380,95	11.841,42
	2194	AFONSO MALHEIROS, LDA			5.494,34		11.392,83	16.887,17
	2256	A.M.CACHO & BRAS, LDA			588,90	588,91		0,01
	2257	M.J.S.-SOCIEDADE DE CONSTRUÇÃO CIVIL, LDA			3.675,00	3.675,00		
	2258	CIPRIANO PEREIRA CARVALHO & FILHOS, LDA.			15.729,01		2.111,33	17.840,34
	2288	MANUEL FRANCISCO DE ALMEIDA, SA			9.239,33	7.914,27	15.827,92	17.152,98
	2573	RELVI REGA-SOCIEDADE DE RELVADOS E REGA, LDA			1.200,00			1.200,00
		A TRANSPORTAR ...		682.977,44	1.499.728,04	1.498.775,88		682.025,28

cel lu

ENTIDADE		OPERAÇÕES DE TESOUREARIA				DATA	ANO	PAGINA
MA						2011/04/07	2010	4
COD. CONTA	TERCEIRO	DESIGNAÇÃO	SALDO DA GERÊNCIA ANTERIOR		MOVIMENTO ANUAL		SALDO PARA A GERÊNCIA SEGUINTE	
			DEVEDOR	CREADOR	DEBITO	CREDITO	DEVEDOR	CREADOR
		TRANSPORTE ...		682.977,44	1.499.728,04	1.498.775,86		682.025,28
	2618	NET PLAN - TELECOMUNICACOES, LDA		1.348,00				1.348,00
	2841	M. DUARTE & FILHOS, LDA				73,86		73,86
	2977	PONTAVE-CONSTRUCOES, S.A.		2.345,12	2.345,12			
	2996	MANUEL FRANCISCO ALMEIDA		1.042,60				1.042,60
	3148	SANOBRA, S.A. - MASSA INSOLVENTE		34.577,99	24.156,80			10.421,19
	3369	JOAQUIM FERNANDES MARQUES & FILHOS, LDA.				1.744,00		1.744,00
	3377	ANTERO SANTOS & SANTOS, LDA.		1.189,58				1.189,58
	3384	PAVIAZEMEIS-PAVIMENTACOES DE AZEIS, LDA.		1.145,27	0,85	17.858,03		19.002,45
	3929	CENTRO CERRO, EMPRESA DE CONST.CIVIL E OBRAS PUBLICAS, SA		6.211,59				6.211,59
	3942	ARAUJO & LADEIRA CONSTRUCOES, LDA.		300,00				300,00
	3948	LAMEIRO, EMPREITEIROS DE JOAO SIMOES MARUES VIEIRA & FILHOS, LDA.		3.789,57		56,48		3.846,05
	3951	MARIA FERNANDA RAMOS AZEVEDO SOBRAL MOURA CORREIA		513,00				513,00
	4415	CONSTRUCOES CARLOS PINHO, LDA.				1.904,67		1.904,67
	4671	BLUE SIGMA, LDA.		672,63				672,63
	4684	TERAPIA DAS FLORES, LDA		211,73				211,73
	4688	PAULA TELES UNIPESSOAL, LDA		2.250,00				2.250,00
	4713	ARQUITGRUPO - ARQUITECTURA E PLANEAMENTO, LDA.				1.959,48		1.959,48
	4739	ABSOLUTO ESTUDOS PROJECTOS LDA		427,93				427,93
	4821	AHA-ARSENIO HENRIQUES ALMEIDA & FILHOS, LDA			1.130,15	2.188,74		1.058,59
	4917	CONSTRUCOES MACINWATENSE, LDA.		246,25	246,25			
	4970	OLIVEIRAS, S.A. - ENGENHARIA E CONSTRUCAO				25.846,29		25.846,29
	5205	GENTECNICA, REPRESENTAÇÃO DE MARCAS, LDA		124,60	124,60			
	5391	RIPORTICO ENGENHARIA LDA		2.790,00				2.790,00
	5400	ARADA - ENGENHARIA E GESTÃO DE EMPREITADAS, LDA				1.989,78		1.989,78
	5430	PAPAVITER - PARQUES PAVIMENTOS E TERRAPLANAGENS LDA				4.851,85		4.851,85
	5455	GABIMARAO - CONSTRUCOES, S.A		2.075,42		18.471,95		20.547,37
	5831	CARLOS MANUEL CABRAL FIDALGO				558,25		558,25
	5834	ANTONIO PIMENTA CONSTRUCOES, LDA				187,81		187,81
	5904	LOVIMEC - RENOVACAO URBANA E CONSTRUCOES UNIPESSOAL, LDA				1.677,45		1.677,45
	5912	HABITAMEGA CONSTRUCOES SA			14.003,16	14.003,16		
	99999	RECUPERACAO DA EXECUCAO		55.280,25	10.947,09			44.333,16
26.1.3.3		FORNecedores IMOBILIZADO C/CAUÇÃO SMAS 31/12/06		73.470,85	770,17			72.700,68
	19	SILVA BRANDAO E FILHOS, LDA		14.221,36				14.221,36
	100	CONSTRUCOES MODESTO & MATOS, LDA.		646,18				646,18
	240	SERVICOS MUNICIPALIZADOS DE AGUA E SANEAMENTO		7.414,66				7.414,66
	259	CONSTRUTORA PAULISTA, LDA		2.015,65	271,67			1.743,98
	378	TERSERRA - TERRAPLANAGENS DA SERRA, LDA		191,82				191,82
	848	MEDIDATA.NET - SISTEMAS DE INFORMACAO PARA AUTARQUIAS, SA		1.735,97				1.735,97
	2256	A.M.CACHO & BRAS, LDA		498,50	498,50			
	2258	CIPRIANO PEREIRA CARVALHO & FILHOS, LDA.		2.547,29				2.547,29
	2287	GROPEQUISA - SONDAGENS E CAPTACAO DE AGUA, LDA		3.502,44				3.502,44
	2288	MANUEL FRANCISCO DE ALMEIDA, SA		469,72				469,72
	3148	SANOBRA, S.A. - MASSA INSOLVENTE		4.937,39				4.937,39
	3384	PAVIAZEMEIS-PAVIMENTACOES DE AZEIS, LDA.		20.507,90				20.507,90
	3929	CENTRO CERRO, EMPRESA DE CONST.CIVIL E OBRAS PUBLICAS, SA		4.482,70				4.482,70
	3935	IPERAGUA		1.697,51				1.697,51
	3942	ARAUJO & LADEIRA CONSTRUCOES, LDA.		2.450,00				2.450,00
	3947	ECOTRIL - ENGENHARIA E CONSTRUCOES EUGENIO TRINDADE, LDA.		1.994,10				1.994,10
	3951	MARIA FERNANDA RAMOS AZEVEDO SOBRAL MOURA CORREIA		290,00				290,00
	99999	RECUPERACAO DA EXECUCAO		3.867,66				3.867,66
26.2		Pessoal		2.745,32		6.092,39		8.837,71
26.2.9		Outras operações com o pessoal		2.745,32		6.092,39		8.837,71
26.2.9.1		CUSTAS DE PROCESSOS DE EXECUCAO FISCAL		2.021,91		5.844,29		7.866,20
26.2.9.4		MULTAS A PESSOAL		723,41		248,10		971,51
		A TRANSPORTAR ...		759.193,61	1.500.498,21	1.504.868,27		763.563,67

cel lu

ENTIDADE		OPERAÇÕES DE TESOUREARIA				DATA	ANO	PAGINA
MA						2011/04/07	2010	5
COD. CONTA	TERCEIRO	DESIGNAÇÃO	SALDO DA GERÊNCIA ANTERIOR		MOVIMENTO ANUAL		SALDO PARA A GERÊNCIA SEGUINTE	
			DEVEDOR	CREADOR	DEBITO	CREDITO	DEVEDOR	CREADOR
TRANSPORTE ...				759.193,61	1.500.498,21	1.504.868,27		763.563,67
26.3		Sindicatos		1.297,06	15.637,74	15.560,60		1.219,92
26.3.1		STAL		882,70	11.120,48	11.134,52		896,74
26.3.4		SINTAP		11,57	138,84	138,84		11,57
26.3.6		STABCENTRO-SIND.TEC.ADM.AUXILIARES ED.ZONA CENTRO		119,40	1.277,86	1.224,30		65,84
26.3.7		SINDICATO DOS TRABALHADORES DA FUNÇÃO PUBLICA		283,39	3.100,56	3.062,94		245,77
26.8		Devedores e credores diversos		7.838,31	151.558,89	151.873,18		8.152,60
26.8.5		DEVEDORES E CREDITORES DE OPERAÇÕES NMO ORÇAMENTAIS		7.838,31	32.095,52	32.347,79		8.090,58
26.8.5.1		INSTITUTO PORTUGUES DA QUALIDADE		30,55	1.106,98	1.126,10		49,67
26.8.5.2		AFN - AUTORIDADE FLORESTAL NACIONAL		57,00	413,25	440,50		84,25
26.8.5.2.1		EXAME DE CARTA DE CAÇADOR		35,00	38,50	80,50		77,00
26.8.5.2.3		RENOVAÇÃO CARTA DA CAÇADOR DENTRO DO PRAZO		14,00	238,00	231,00		7,00
26.8.5.2.3.1		RENOVAÇÃO CARTA DA CAÇADOR DENTRO DO PRAZO COM DOC		14,00	196,00	189,00		7,00
26.8.5.2.3.2		RENOVAÇÃO CARTA DA CAÇADOR DENTRO DO PRAZO SEM DOC			42,00	42,00		
26.8.5.2.4		RENOVAÇÃO CARTA DA CAÇADOR FORA DO PRAZO			63,00	63,00		
26.8.5.2.4.1		RENOVAÇÃO CARTA DA CAÇADOR FORA DO PRAZO COM DOCUM			63,00	63,00		
26.8.5.2.6		2ª VIA DA CARTA DE CAÇADOR		7,00	63,00	56,00		
26.8.5.2.9		IMPRESSOS		1,00	10,75	10,00		0,25
26.8.5.2.9.1		CARTAS DE CAÇADOR		1,00	10,75	10,00		0,25
26.8.5.8		COMPANHIA DE SEGUROS VICTORIA		795,27	8.016,21	8.354,73		1.133,79
26.8.5.9		OUTROS		6.955,49	22.559,08	22.426,46		6.822,87
26.8.5.9.1		DESCONTOS DE VENCIMENTOS PARA PENHORAS		1.292,02	19.167,61	19.008,32		1.132,73
26.8.5.9.2		ATAM		87,82	957,86	937,72		67,68
26.8.5.9.3		ASSOCIAÇÃO NACIONAL TESOUREIROS ADM. LOCAL		2,49	110,32	107,83		
26.8.5.9.5		ANULAÇÃO DE CHEQUES		4.640,31	5,60	5,60		4.640,31
26.8.5.9.6		SALDO DA CONTA N. 6199930 - REGULARIZAÇÃO		111,73				111,73
26.8.5.9.9		OUTROS		821,12	2.317,69	2.366,99		870,42
26.8.5.9.9.4		PROJECTO RUNUP			880,63	880,63		
26.8.5.9.9.6		CCDR - CENTRO		150,00				150,00
26.8.5.9.9.7		DRE - CENTRO		150,00				150,00
26.8.5.9.9.8		REGULARIZAÇÃO DE CONSUMIDORES - SMAS		521,12	1.362,06	1.411,36		570,42
26.8.5.9.9.9		DIRECÇÃO GERAL DAS ACTIVIDADES ECONOMICAS			75,00	75,00		
26.8.8		OUTROS DEVEDORES			4,52	92,54		88,02
26.8.8.7		AMA - AGENCIA DE MODERNIZAÇÃO ADMINISTRATIVA			4,52	9,04		4,52
26.8.8.8		REGULARIZAÇÕES DE MUNICÍPIES				83,50		83,50
26.8.9		Credores Diversos - Outros			119.458,85	119.432,85	26,00	
26.8.9.3		CREDORES POR DESCONTOS JUDICIAIS			117.534,85	117.534,85		
26.8.9.6		CREDORES POR RECOLHAS DE FUNDOS			1.924,00	1.898,00	26,00	
TOTAL ...				768.328,98	1.667.694,84	1.672.302,05		772.936,19

O PRESIDENTE DO ORGÃO EXECUTIVO

Em ___ de ___ de ___

til Nadais

ORGÃO EXECUTIVO

Em ___ de ___ de ___

[Assinatura]

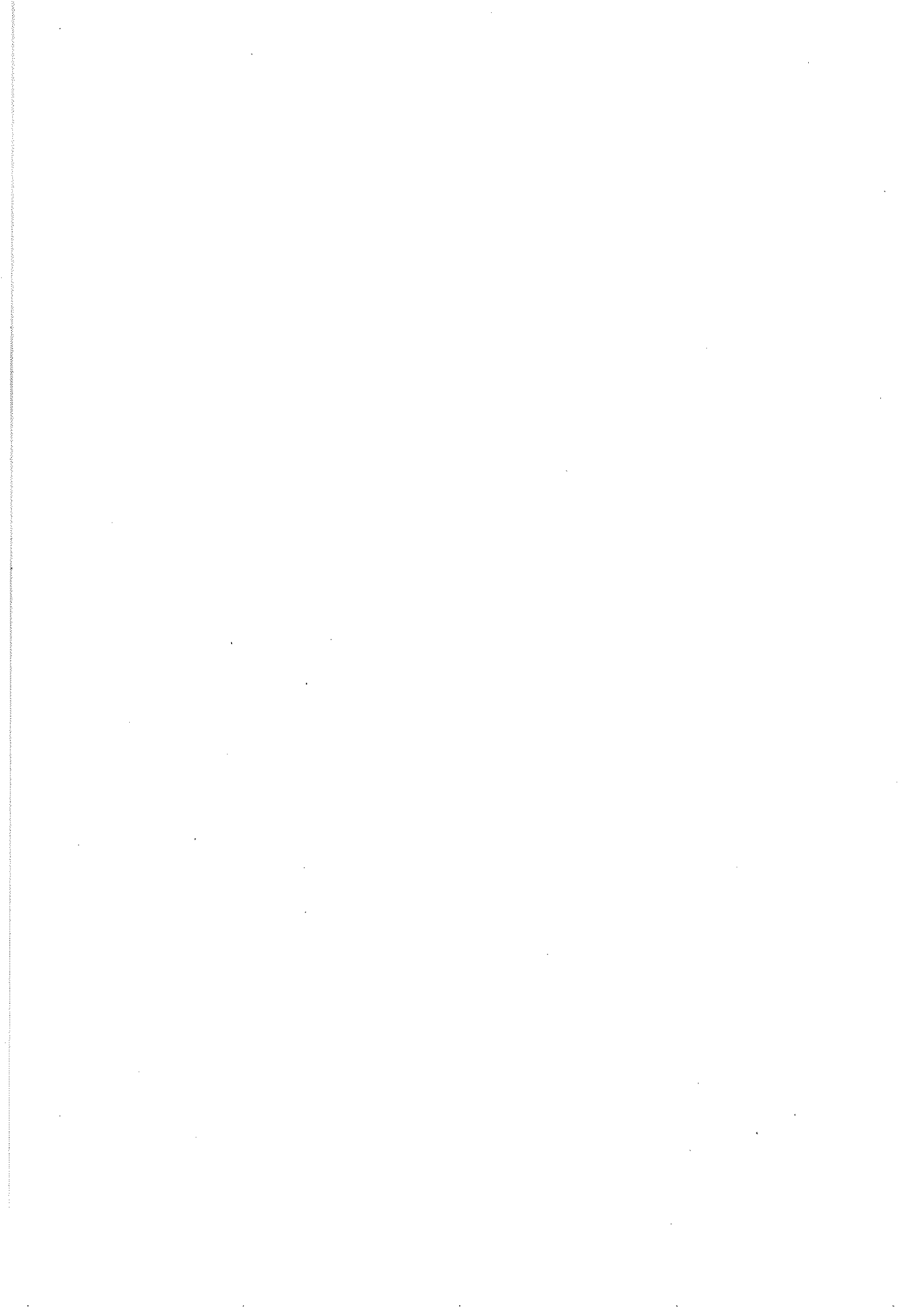

Disposições Legais	Entidade Financiadora	Classific. Económica	Transferências orçadas	Transferências obtidas	Observações
	AUTORIDADE FLORESTAL NACIONAL	06030699	10.000,00	35.000,00	
	DIRECCAO GERAL DA ADMINISTRAÇÃO AUTARQUIAS	06030101	4.931.451,00	5.021.849,00	
	DIRECCAO GERAL DA ADMINISTRAÇÃO AUTARQUIAS	06030102	777.677,00	740.763,00	
	DIRECCAO GERAL DA ADMINISTRAÇÃO AUTARQUIAS	06030103	1.318.020,00	1.310.004,00	
	DIRECCAO GERAL DA ADMINISTRAÇÃO AUTARQUIAS	06030199	1.180.000,00	112.185,00	
	DIRECCAO GERAL DO LIVRO E DAS BIBLIOTECAS	06030199	1.180.000,00	3.648,00	
	DIRECCAO-GERAL DA ADMINISTRACAO INTERNA	06030199	1.180.000,00	2.473,31	
	DIRECCÃO REGIONAL DE EDUCAÇÃO DO CENTRO	06030199	1.180.000,00	949.051,71	
	GABINETE DE GESTAO FINANCEIRA DO MINISTERIO EDUCACAO	06030199	1.180.000,00	1.896.873,80	
	GATESHEAD MBC	06030699	10.000,00	2.205,32	
	INSTITUTO DE FINANCIAMENTO DA AGRICULTURA E PISCAS, I.P.	06030199	1.180.000,00	28.000,00	
	INSTITUTO SEGURANÇA SOCIAL, IP - CENTRO DISTRITAL DE AVEIRO	06030199	1.180.000,00	23.073,96	
	PROGRAMA OPERACIONAL POTENCIAL HUMANO	06030199	1.180.000,00	59.412,91	
	Total		16.487.148,00	10.184.540,01	

cel lu

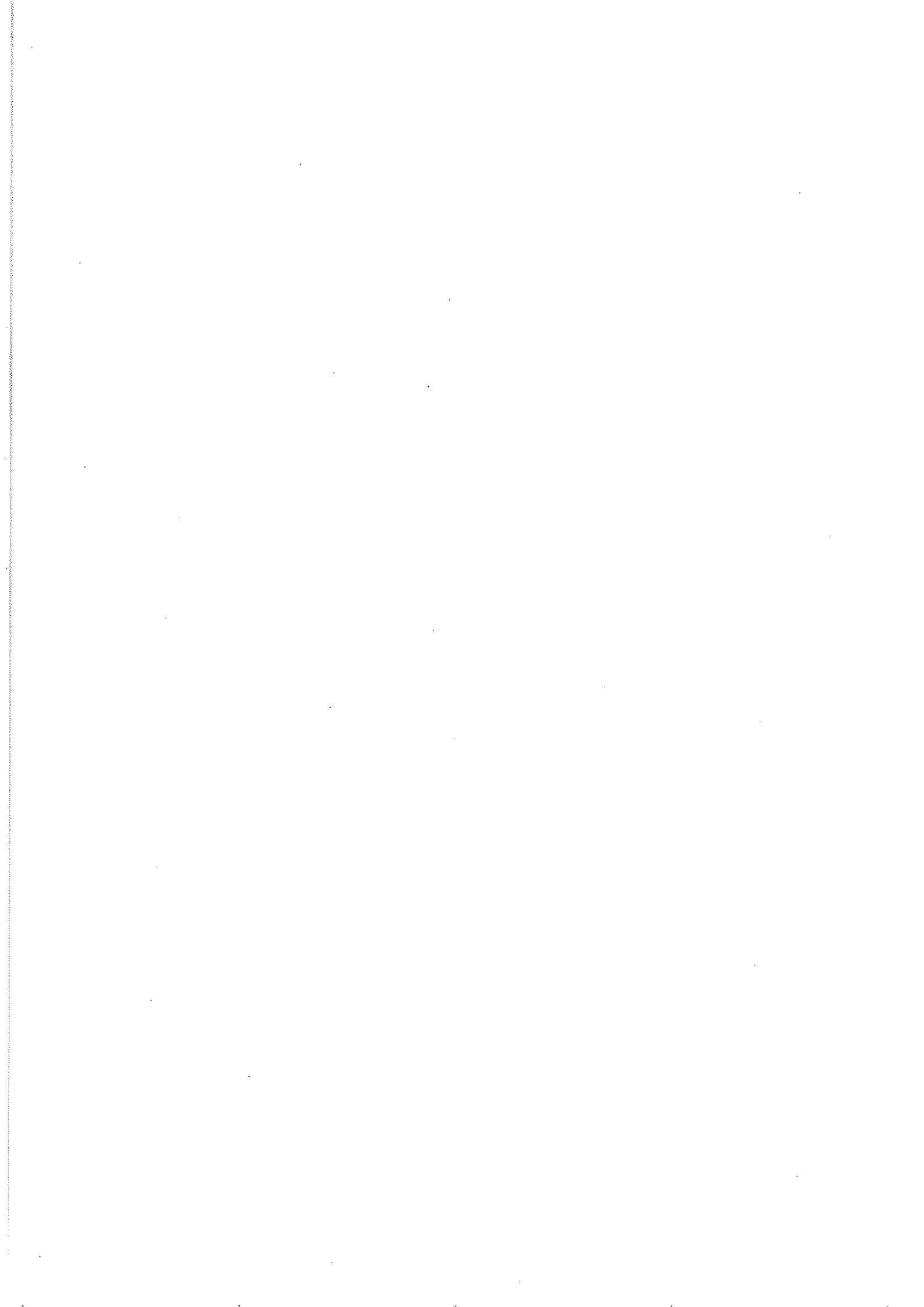

Disposições Legais	Entidade Financiadora	Classific. Económica	Transferências orçadas	Transferências obtidas	Observações
	COMUNIDADE INTERMUNICIPAL DA REGIAO DE AVEIRO - BAIKO VOUGA	10030702	3.995.400,00	43.826,17	
	DIRECCAO GERAL DA ADMINISTRACAO AUTARQUIAS	10030101	3.287.634,00	3.347.899,00	
	DIRECCAO REGIONAL DE EDUCACAO DO CENTRO	10030799	3.000.000,00	529.621,67	
	INSTITUTO FINANCIERO PARA O DESENVOLVIMENTO REGIONAL, I.P.	10030702	3.995.400,00	859.720,62	
	Total		19.188.976,92	4.781.067,46	

cel lu

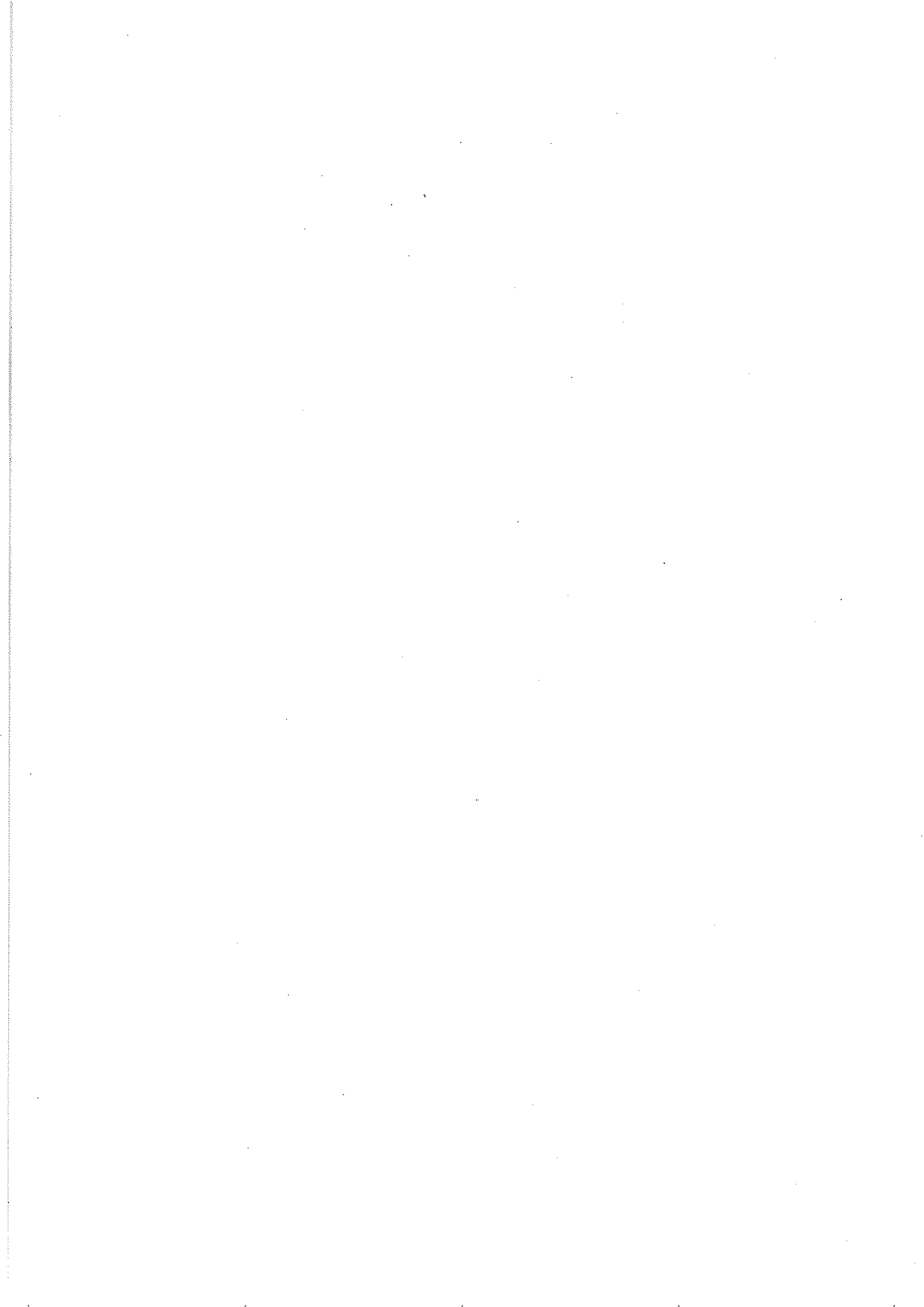

TRANSFERENCIAS CORRENTES DESPESAS

Período : 2010/01/02 - 2010/12/31

Ano : 2010
Página : 1

Disposições Legais	Entidade Beneficiária	Classific. Económica	Transferências Efectuadas	Observações
DE 18 DE SETEMBRO COM AS ALTERAÇÕES DA LEI Nº5-A/2002 DE 11 DE JANEIRO	A FONTE-ASSOCIACAO PAIS, ENCARREGADOS EDUCACAO AGRUP. ESCOLAS AGUEDA	040701	81.346,73	
DE 18 DE SETEMBRO COM AS ALTERAÇÕES DA LEI Nº5-A/2002 DE 11 DE JANEIRO	ABARCA ASSOC BARROENSE RECREIO CULTURA ASSISTENCIA	040701	31.471,91	
DE 18 DE SETEMBRO COM AS ALTERAÇÕES DA LEI Nº5-A/2002 DE 11 DE JANEIRO	ACREF ASSOCIACAO CULTURAL E RECREATIVA DA FORCADA	040701	2.250,00	
DE 18 DE SETEMBRO COM AS ALTERAÇÕES DA LEI Nº5-A/2002 DE 11 DE JANEIRO	AGRUPAMENTO DE ESCOLAS DE AGUADA DE CIMA	04030101	15.915,30	
DE 18 DE SETEMBRO COM AS ALTERAÇÕES DA LEI Nº5-A/2002 DE 11 DE JANEIRO	AGRUPAMENTO DE ESCOLAS DE AGUADA DE CIMA	040701	352,00	
DE 18 DE SETEMBRO COM AS ALTERAÇÕES DA LEI Nº5-A/2002 DE 11 DE JANEIRO	AGRUPAMENTO DE ESCOLAS DE AGUEDA	04030101	35.582,35	
DE 18 DE SETEMBRO COM AS ALTERAÇÕES DA LEI Nº5-A/2002 DE 11 DE JANEIRO	AGRUPAMENTO DE ESCOLAS DE AGUEDA	040701	6.372,00	
DE 18 DE SETEMBRO COM AS ALTERAÇÕES DA LEI Nº5-A/2002 DE 11 DE JANEIRO	AGRUPAMENTO DE ESCOLAS DE FERMENTELOS	04030101	22.336,27	
DE 18 DE SETEMBRO COM AS ALTERAÇÕES DA LEI Nº5-A/2002 DE 11 DE JANEIRO	AGRUPAMENTO DE ESCOLAS DE VALONGO VOUGA	04030101	24.402,70	
DE 18 DE SETEMBRO COM AS ALTERAÇÕES DA LEI Nº5-A/2002 DE 11 DE JANEIRO	AGRUPAMENTO DE ESCOLAS DE VALONGO VOUGA	040701	1.124,00	
DE 18 DE SETEMBRO COM AS ALTERAÇÕES DA LEI Nº5-A/2002 DE 11 DE JANEIRO	AGRUPAMENTO MUSICAL TUNA DE OIS DA RIBEIRA	040701	4.052,91	
DE 18 DE SETEMBRO COM AS ALTERAÇÕES DA LEI Nº5-A/2002 DE 11 DE JANEIRO	AGUEDA ANDEBOL CLUBE	040701	9.150,00	
DE 18 DE SETEMBRO COM AS ALTERAÇÕES DA LEI Nº5-A/2002 DE 11 DE JANEIRO	ALEXANDRE RAFAEL CARVALHO PEREIRA	040802	200,00	
DE 18 DE SETEMBRO COM AS ALTERAÇÕES DA LEI Nº5-A/2002 DE 11 DE JANEIRO	ANA SOFIA MATOS PINTO	040802	250,00	
DE 18 DE SETEMBRO COM AS ALTERAÇÕES DA LEI Nº5-A/2002 DE 11 DE JANEIRO	ANATA - ASSOCIACAO DOS NATURAIS DE AGUEDA	040701	1.959,00	
DE 18 DE SETEMBRO COM AS ALTERAÇÕES DA LEI Nº5-A/2002 DE 11 DE JANEIRO	ANDRE DA MAIA JULIO MARQUES VIDAL	040802	500,00	
DE 18 DE SETEMBRO COM AS ALTERAÇÕES DA LEI Nº5-A/2002 DE 11 DE JANEIRO	ANGELA RAQUEL GONCALVES SANTOS	040802	1.500,00	
DE 18 DE SETEMBRO COM AS ALTERAÇÕES DA LEI Nº5-A/2002 DE 11 DE JANEIRO	ANTONIO HENRIQUE PEREIRA NEVES	040802	500,00	
DE 18 DE SETEMBRO COM AS ALTERAÇÕES DA LEI Nº5-A/2002 DE 11 DE JANEIRO	APAB-ASS.DE PAIS E ENCARREGADOS DE EDUCACAO DA ESCOLA PRIMARIA DE AGUADA BAIXO	040701	1.284,26	
DE 18 DE SETEMBRO COM AS ALTERAÇÕES DA LEI Nº5-A/2002 DE 11 DE JANEIRO	ARCA ASSOCIACAO RECREIO CULTURA E ASSISTENCIA	040701	2.691,00	
DE 18 DE SETEMBRO COM AS ALTERAÇÕES DA LEI Nº5-A/2002 DE 11 DE JANEIRO	ARCA DA BOTAREU - ASSOCIACAO RECREATIVA E CULTURAL DE AGUEDA	040701	3.050,00	
DE 18 DE SETEMBRO COM AS ALTERAÇÕES DA LEI Nº5-A/2002 DE 11 DE JANEIRO	ARCEL - ASSOCIACAO RECREATIVA E CULTURAL DE ESPINHEL	040701	8.562,70	
DE 18 DE SETEMBRO COM AS ALTERAÇÕES DA LEI Nº5-A/2002 DE 11 DE JANEIRO	ARCOR-ASSOC REC CULTURAL OIS DA RIBEIRA	040701	40.548,97	
DE 18 DE SETEMBRO COM AS ALTERAÇÕES DA LEI Nº5-A/2002 DE 11 DE JANEIRO	ASSOCIACAO AFRICANA DE AGUEDA E AMIGOS DE AFRICA	040701	250,00	
DE 18 DE SETEMBRO COM AS ALTERAÇÕES DA LEI Nº5-A/2002 DE 11 DE JANEIRO	ASSOCIACAO ATLETICA MACINHAENSE	040701	7.282,00	
DE 18 DE SETEMBRO COM AS ALTERAÇÕES DA LEI Nº5-A/2002 DE 11 DE JANEIRO	ASSOCIACAO BAPTISTA DE AGUEDA SHALOM	040701	100,00	
DE 18 DE SETEMBRO COM AS ALTERAÇÕES DA LEI Nº5-A/2002 DE 11 DE JANEIRO	ASSOCIACAO COLUMBOFILO DO DISTRITO DE AVEIRO	040701	1.500,00	
DE 18 DE SETEMBRO COM AS ALTERAÇÕES DA LEI Nº5-A/2002 DE 11 DE JANEIRO	ASSOCIACAO CULTURAL DE RECARDAES	040701	629,45	
DE 18 DE SETEMBRO COM AS ALTERAÇÕES DA LEI Nº5-A/2002 DE 11 DE JANEIRO	ASSOCIACAO CULTURAL DOS SURDOS DE AGUEDA	040701	900,00	
DE 18 DE SETEMBRO COM AS ALTERAÇÕES DA LEI Nº5-A/2002 DE 11 DE JANEIRO	ASSOCIACAO CULTURAL E RECREATIVA DE VALE DOMINGOS	040701	1.371,00	
DE 18 DE SETEMBRO COM AS ALTERAÇÕES DA LEI Nº5-A/2002 DE 11 DE JANEIRO	ASSOCIACAO CULTURAL E RECREATIVA DOS AMIGOS DA REDONDA	040701	905,20	
DE 18 DE SETEMBRO COM AS ALTERAÇÕES DA LEI Nº5-A/2002 DE 11 DE JANEIRO	ASSOCIACAO CULTURAL E RECREATIVA OS FIDALGOS DA TROFA	040701	2.409,00	

Cal

TRANSFERENCIAS CORRENTES DESPESAS

Período : 2010/01/02 - 2010/12/31

Ano : 2010
Página : 2

Disposições Legais	Entidade Beneficiária	Classific. Económica	Transferências Efectuadas	Observações
DE 18 DE SETEMBRO COM AS ALTERAÇÕES DA LEI Nº5-A/2002 DE 11 DE JANEIRO	ASSOCIACAO CULTURAL RECREATIVA BANDA NOVA FERMENTELOS	040701	5.865,91	
DE 18 DE SETEMBRO COM AS ALTERAÇÕES DA LEI Nº5-A/2002 DE 11 DE JANEIRO	ASSOCIACAO CULTURAL RECREATIVA DE SAO MARTINHO	040701	3.332,00	
DE 18 DE SETEMBRO COM AS ALTERAÇÕES DA LEI Nº5-A/2002 DE 11 DE JANEIRO	ASSOCIACAO CULTURAL, RECREATIVA E DESPORTIVA DA REDONDA - A.C.R.D.R.	040701	278,40	
DE 18 DE SETEMBRO COM AS ALTERAÇÕES DA LEI Nº5-A/2002 DE 11 DE JANEIRO	ASSOCIACAO CULTURAL, RECREATIVA, DESPORTIVA E DINAMIZACAO DOS MORADORES RAIVO	040701	722,50	
DE 18 DE SETEMBRO COM AS ALTERAÇÕES DA LEI Nº5-A/2002 DE 11 DE JANEIRO	ASSOCIACAO DE PAIS DA ESCOLA C+S DE FERMENTELOS	040701	3.245,72	
DE 18 DE SETEMBRO COM AS ALTERAÇÕES DA LEI Nº5-A/2002 DE 11 DE JANEIRO	ASSOCIACAO DE PAIS E ENCARREGADOS EDUCACAO ESCOLA PREP. E SEC. AGUADA DE CIMA	040701	708,00	
DE 18 DE SETEMBRO COM AS ALTERAÇÕES DA LEI Nº5-A/2002 DE 11 DE JANEIRO	ASSOCIACAO DE PROTECCAO CIVIL DA FREGUESIA DE BELAZAIMA DO CHAO	040701	2.438,33	
DE 18 DE SETEMBRO COM AS ALTERAÇÕES DA LEI Nº5-A/2002 DE 11 DE JANEIRO	ASSOCIACAO DESPORTIVA CULTURAL JAFAFE	040701	1.511,50	
DE 18 DE SETEMBRO COM AS ALTERAÇÕES DA LEI Nº5-A/2002 DE 11 DE JANEIRO	ASSOCIACAO DESPORTIVA DE TRAVASSO	040701	5.190,00	
DE 18 DE SETEMBRO COM AS ALTERAÇÕES DA LEI Nº5-A/2002 DE 11 DE JANEIRO	ASSOCIACAO DESPORTIVA RECREATIVA E CULTURAL CARQUEIJO	040701	188,40	
DE 18 DE SETEMBRO COM AS ALTERAÇÕES DA LEI Nº5-A/2002 DE 11 DE JANEIRO	ASSOCIACAO DESPORTIVA VALONGUENSE	040701	7.100,00	
DE 18 DE SETEMBRO COM AS ALTERAÇÕES DA LEI Nº5-A/2002 DE 11 DE JANEIRO	ASSOCIACAO DOS UCRANIANOS EM PORTUGAL	040701	320,00	
DE 18 DE SETEMBRO COM AS ALTERAÇÕES DA LEI Nº5-A/2002 DE 11 DE JANEIRO	ASSOCIACAO EMPRESARIAL DE AGUEDA	040701	1.000,00	
DE 18 DE SETEMBRO COM AS ALTERAÇÕES DA LEI Nº5-A/2002 DE 11 DE JANEIRO	ASSOCIACAO ETNOGRAFICA OS SERRANDS	040701	6.233,88	
DE 18 DE SETEMBRO COM AS ALTERAÇÕES DA LEI Nº5-A/2002 DE 11 DE JANEIRO	ASSOCIACAO FERMENTELENSE ASSISTENCIA A CRIANCAS E PESSOAS DE TERCEIRA IDADE	040701	3.932,32	
DE 18 DE SETEMBRO COM AS ALTERAÇÕES DA LEI Nº5-A/2002 DE 11 DE JANEIRO	ASSOCIACAO HUMANIT BOMBEIROS VOLUNTARIOS DE AGUEDA	040701	105.848,87	
DE 18 DE SETEMBRO COM AS ALTERAÇÕES DA LEI Nº5-A/2002 DE 11 DE JANEIRO	ASSOCIACAO HUMANITARIA CASTANHEIRENSE	040701	1.445,39	
DE 18 DE SETEMBRO COM AS ALTERAÇÕES DA LEI Nº5-A/2002 DE 11 DE JANEIRO	ASSOCIACAO JUVENIL SALTENCIAS	040701	1.801,00	
DE 18 DE SETEMBRO COM AS ALTERAÇÕES DA LEI Nº5-A/2002 DE 11 DE JANEIRO	ASSOCIACAO MUSICAL RECREATIVA CASTANHEIRENSE	040701	1.620,00	
DE 18 DE SETEMBRO COM AS ALTERAÇÕES DA LEI Nº5-A/2002 DE 11 DE JANEIRO	ASSOCIACAO OBRAS SOCIAIS DE SAO VICENTE PAULO	040701	310,00	
DE 18 DE SETEMBRO COM AS ALTERAÇÕES DA LEI Nº5-A/2002 DE 11 DE JANEIRO	ASSOCIACAO RECREATIVA DE ASSEQUINS - RANCHO REGIONAL DO CABO	040701	500,00	
DE 18 DE SETEMBRO COM AS ALTERAÇÕES DA LEI Nº5-A/2002 DE 11 DE JANEIRO	ASSOCIACAO ROTA DA BAIRRADA	040701	10.283,85	
DE 18 DE SETEMBRO COM AS ALTERAÇÕES DA LEI Nº5-A/2002 DE 11 DE JANEIRO	ASSOCIACAO SOCIAL E CULTURAL DE SEREM	040701	2.912,85	
DE 18 DE SETEMBRO COM AS ALTERAÇÕES DA LEI Nº5-A/2002 DE 11 DE JANEIRO	ASSOCIACAO VIVER 100 FRONTEIRAS	040701	450,00	
DE 18 DE SETEMBRO COM AS ALTERAÇÕES DA LEI Nº5-A/2002 DE 11 DE JANEIRO	ASSOCIACAO DE CRIADORES DA RAÇA HOLSTEIN DA REGIAO CENTRO	040701	30.000,00	
DE 18 DE SETEMBRO COM AS ALTERAÇÕES DA LEI Nº5-A/2002 DE 11 DE JANEIRO	ASSOCIACAO DOS AMIGOS DOS ANIMAIS DE AGUEDA	040701	65,00	
DE 18 DE SETEMBRO COM AS ALTERAÇÕES DA LEI Nº5-A/2002 DE 11 DE JANEIRO	ATTA - ASSOCIACAO DE TODO O TERRENO DE AGUEDA	040701	198,00	
DE 18 DE SETEMBRO COM AS ALTERAÇÕES DA LEI Nº5-A/2002 DE 11 DE JANEIRO	AUGUSTO MARTINS CASANOVA	040802	250,00	
DE 18 DE SETEMBRO COM AS ALTERAÇÕES DA LEI Nº5-A/2002 DE 11 DE JANEIRO	BANDA MARCIAL DE FERMENTELOS	040701	6.572,00	
DE 18 DE SETEMBRO COM AS ALTERAÇÕES DA LEI Nº5-A/2002 DE 11 DE JANEIRO	BARC-ASSOCIACAO RECREATIVA E CULTURAL DA BORRALHA	040701	1.993,50	
DE 18 DE SETEMBRO COM AS ALTERAÇÕES DA LEI Nº5-A/2002 DE 11 DE JANEIRO	BEATRIZ GALHAND LOPES	040802	250,00	
DE 18 DE SETEMBRO COM AS ALTERAÇÕES DA LEI Nº5-A/2002 DE 11 DE JANEIRO	BELA VISTA - CENTRO EDUCACAO INTEGRADA	040701	5.614,00	

cel br

TRANSFERENCIAS CORRENTES DESPESAS

Período : 2010/01/02 - 2010/12/31

Ano : 2010
Página : 3

Disposições Legais	Entidade Beneficiária	Classific. Económica	Transferências Efectuadas	Observações
DE 18 DE SETEMBRO COM AS ALTERAÇÕES DA LEI Nº5-A/2002 DE 11 DE JANEIRO	CARITAS DIOCESANA DE AVEIRO	040701	1.000,00	
DE 18 DE SETEMBRO COM AS ALTERAÇÕES DA LEI Nº5-A/2002 DE 11 DE JANEIRO	CASA DO POVO DE AGUEDA	040701	2.445,00	
DE 18 DE SETEMBRO COM AS ALTERAÇÕES DA LEI Nº5-A/2002 DE 11 DE JANEIRO	CASA DO POVO DE VALONGO DO VOUGA	040701	14.239,00	
DE 18 DE SETEMBRO COM AS ALTERAÇÕES DA LEI Nº5-A/2002 DE 11 DE JANEIRO	CASAS-CENTRO DE APOIO SOCIAL E ANIMACAO DE SEGADAE	040701	32.634,86	
DE 18 DE SETEMBRO COM AS ALTERAÇÕES DA LEI Nº5-A/2002 DE 11 DE JANEIRO	CATIA MARLI PEIXOTO MENDES PAZ	040802	2.400,00	
DE 18 DE SETEMBRO COM AS ALTERAÇÕES DA LEI Nº5-A/2002 DE 11 DE JANEIRO	CENTRO CULTURAL DE BARRO	040701	1.199,50	
DE 18 DE SETEMBRO COM AS ALTERAÇÕES DA LEI Nº5-A/2002 DE 11 DE JANEIRO	CENTRO DE BEM-ESTAR SOCIAL DE MACINHATA DO VOUGA	040701	1.582,00	
DE 18 DE SETEMBRO COM AS ALTERAÇÕES DA LEI Nº5-A/2002 DE 11 DE JANEIRO	CENTRO DE RECREIO POPULAR DE BELAZAIMA	040701	2.742,00	
DE 18 DE SETEMBRO COM AS ALTERAÇÕES DA LEI Nº5-A/2002 DE 11 DE JANEIRO	CENTRO SOC FORMACAO ASS. (CASA REDOLHO)	040701	5.247,59	
DE 18 DE SETEMBRO COM AS ALTERAÇÕES DA LEI Nº5-A/2002 DE 11 DE JANEIRO	CENTRO SOCIAL ARCO-IRIS	040701	19.918,78	
DE 18 DE SETEMBRO COM AS ALTERAÇÕES DA LEI Nº5-A/2002 DE 11 DE JANEIRO	CENTRO SOCIAL CULTURAL E RECREATIVO DE CRASTOVAES	040701	4.446,00	
DE 18 DE SETEMBRO COM AS ALTERAÇÕES DA LEI Nº5-A/2002 DE 11 DE JANEIRO	CENTRO SOCIAL DE BELAZAIMA	040701	8.185,25	
DE 18 DE SETEMBRO COM AS ALTERAÇÕES DA LEI Nº5-A/2002 DE 11 DE JANEIRO	CENTRO SOCIAL INFANTIL AGUADA DE BAIXO	040701	1.950,00	
DE 18 DE SETEMBRO COM AS ALTERAÇÕES DA LEI Nº5-A/2002 DE 11 DE JANEIRO	CENTRO SOCIAL PAROQUIAL DA BORRALHA	040701	13.020,00	
DE 18 DE SETEMBRO COM AS ALTERAÇÕES DA LEI Nº5-A/2002 DE 11 DE JANEIRO	CENTRO SOCIAL PAROQUIAL DA FREGUESIA RECARDAES	040701	9.904,58	
DE 18 DE SETEMBRO COM AS ALTERAÇÕES DA LEI Nº5-A/2002 DE 11 DE JANEIRO	CERCING-COOP P/EDUCACAO REAB DE CRIANCAS INADAPTADAS DE AGUEDA	040701	11.529,00	
DE 18 DE SETEMBRO COM AS ALTERAÇÕES DA LEI Nº5-A/2002 DE 11 DE JANEIRO	CLUBE BTT DE AGUEDA	040701	3.295,00	
DE 18 DE SETEMBRO COM AS ALTERAÇÕES DA LEI Nº5-A/2002 DE 11 DE JANEIRO	CLUBE DESPORTIVO DA PATEIRA	040701	8.590,00	
DE 18 DE SETEMBRO COM AS ALTERAÇÕES DA LEI Nº5-A/2002 DE 11 DE JANEIRO	CLUBE MACINHATENSE	040701	721,25	
DE 18 DE SETEMBRO COM AS ALTERAÇÕES DA LEI Nº5-A/2002 DE 11 DE JANEIRO	CLUBE TENIS DE AGUEDA	040701	7.630,00	
DE 18 DE SETEMBRO COM AS ALTERAÇÕES DA LEI Nº5-A/2002 DE 11 DE JANEIRO	COLONIA DE FERIAS DE AGADAO	040701	863,00	
DE 18 DE SETEMBRO COM AS ALTERAÇÕES DA LEI Nº5-A/2002 DE 11 DE JANEIRO	COMUNIDADE INTERMUNICIPAL DA REGIAO DE AVEIRO - BAIXO VOUGA	04050104	44.735,20	
DE 18 DE SETEMBRO COM AS ALTERAÇÕES DA LEI Nº5-A/2002 DE 11 DE JANEIRO	CONFRARIA DAS ALMAS SANTAS DA AREOSA	040701	297,00	
DE 18 DE SETEMBRO COM AS ALTERAÇÕES DA LEI Nº5-A/2002 DE 11 DE JANEIRO	CONSERVATORIO DE MUSICA DE AGUEDA	040701	16.948,00	
DE 18 DE SETEMBRO COM AS ALTERAÇÕES DA LEI Nº5-A/2002 DE 11 DE JANEIRO	CORPO NACIONAL DE ESCUTAS C N E ESCUTISMO CATOLICO PORTUGUES	040701	1.414,00	
DE 18 DE SETEMBRO COM AS ALTERAÇÕES DA LEI Nº5-A/2002 DE 11 DE JANEIRO	CRUZ VERMELHA PORTUGUESA (NUC DE AGUEDA)	040701	6.915,00	
DE 18 DE SETEMBRO COM AS ALTERAÇÕES DA LEI Nº5-A/2002 DE 11 DE JANEIRO	D'ORFEU - ASSOCIACAO CULTURAL	040701	100.000,00	
DE 18 DE SETEMBRO COM AS ALTERAÇÕES DA LEI Nº5-A/2002 DE 11 DE JANEIRO	DAR - DESPORTIVO ATLETICO DE RECARDAES	040701	2.350,00	
DE 18 DE SETEMBRO COM AS ALTERAÇÕES DA LEI Nº5-A/2002 DE 11 DE JANEIRO	DIOGO MARCELO JESUS FERREIRA BRANCO	040802	800,00	
DE 18 DE SETEMBRO COM AS ALTERAÇÕES DA LEI Nº5-A/2002 DE 11 DE JANEIRO	EIRANCAS - GRUPO REGIONAL DAS BETRAS	040701	750,00	
DE 18 DE SETEMBRO COM AS ALTERAÇÕES DA LEI Nº5-A/2002 DE 11 DE JANEIRO	EMANUEL ANTONIO PINTO RODRIGUES	040802	1.500,00	
DE 18 DE SETEMBRO COM AS ALTERAÇÕES DA LEI Nº5-A/2002 DE 11 DE JANEIRO	ESCOLA E.B. 2,3 DE FERMENTELOS	04030101	12.773,04	

Cel lu

TRANSFERENCIAS CORRENTES DESPESAS

Período : 2010/01/02 - 2010/12/31

Ano : 2010
Página : 4

Disposições Legais	Entidade Beneficiária	Classific. Económica	Transferências Efectuadas	Observações
DE 18 DE SETEMBRO COM AS ALTERAÇÕES DA LEI Nº5-A/2002 DE 11 DE JANEIRO	ESCOLA SECUNDARIA ADOLFO PORTELA-AGUEDA	040701	1.048,10	
DE 18 DE SETEMBRO COM AS ALTERAÇÕES DA LEI Nº5-A/2002 DE 11 DE JANEIRO	ESCOLA SECUNDARIA MARQUES CASTILHO-AGUEDA	040701	2.000,00	
DE 18 DE SETEMBRO COM AS ALTERAÇÕES DA LEI Nº5-A/2002 DE 11 DE JANEIRO	ESTUDOS PARTICULARES DA TROFA LDA	040701	8.933,27	
DE 18 DE SETEMBRO COM AS ALTERAÇÕES DA LEI Nº5-A/2002 DE 11 DE JANEIRO	FABIANA DA CONCEIÇÃO SILVA COSTA	040802	1.000,00	
DE 18 DE SETEMBRO COM AS ALTERAÇÕES DA LEI Nº5-A/2002 DE 11 DE JANEIRO	FABIO DANIEL MATOS PEREIRA	040802	1.500,00	
DE 18 DE SETEMBRO COM AS ALTERAÇÕES DA LEI Nº5-A/2002 DE 11 DE JANEIRO	FEDERACAO DO FOLCLORE PORTUGUES-	040701	1.031,00	
DE 18 DE SETEMBRO COM AS ALTERAÇÕES DA LEI Nº5-A/2002 DE 11 DE JANEIRO	FILIPA MARIA SANTOS ARAUJO	040802	1.500,00	
DE 18 DE SETEMBRO COM AS ALTERAÇÕES DA LEI Nº5-A/2002 DE 11 DE JANEIRO	FREGUESIA DA BORRALHA	04050102	27.264,59	
DE 18 DE SETEMBRO COM AS ALTERAÇÕES DA LEI Nº5-A/2002 DE 11 DE JANEIRO	FREGUESIA DA TROFA	04050102	66.439,67	
DE 18 DE SETEMBRO COM AS ALTERAÇÕES DA LEI Nº5-A/2002 DE 11 DE JANEIRO	FREGUESIA DE AGADAO	04050102	38.443,37	
DE 18 DE SETEMBRO COM AS ALTERAÇÕES DA LEI Nº5-A/2002 DE 11 DE JANEIRO	FREGUESIA DE AGUADA DE BAIXO	04050102	37.750,52	
DE 18 DE SETEMBRO COM AS ALTERAÇÕES DA LEI Nº5-A/2002 DE 11 DE JANEIRO	FREGUESIA DE AGUADA DE CIMA	04050102	39.666,50	
DE 18 DE SETEMBRO COM AS ALTERAÇÕES DA LEI Nº5-A/2002 DE 11 DE JANEIRO	FREGUESIA DE AGUEDA	04050102	81.295,57	
DE 18 DE SETEMBRO COM AS ALTERAÇÕES DA LEI Nº5-A/2002 DE 11 DE JANEIRO	FREGUESIA DE BARRO	04050102	41.393,25	
DE 18 DE SETEMBRO COM AS ALTERAÇÕES DA LEI Nº5-A/2002 DE 11 DE JANEIRO	FREGUESIA DE BELAZAIMA DO CHÃO	04050102	14.293,22	
DE 18 DE SETEMBRO COM AS ALTERAÇÕES DA LEI Nº5-A/2002 DE 11 DE JANEIRO	FREGUESIA DE CASTANHEIRA DO VOUGA	04050102	30.178,47	
DE 18 DE SETEMBRO COM AS ALTERAÇÕES DA LEI Nº5-A/2002 DE 11 DE JANEIRO	FREGUESIA DE ESPINHEL	04050102	43.145,11	
DE 18 DE SETEMBRO COM AS ALTERAÇÕES DA LEI Nº5-A/2002 DE 11 DE JANEIRO	FREGUESIA DE FERMENTELOS	04050102	59.626,39	
DE 18 DE SETEMBRO COM AS ALTERAÇÕES DA LEI Nº5-A/2002 DE 11 DE JANEIRO	FREGUESIA DE LAMAS DO VOUGA	04050102	23.420,31	
DE 18 DE SETEMBRO COM AS ALTERAÇÕES DA LEI Nº5-A/2002 DE 11 DE JANEIRO	FREGUESIA DE MACIEIRA DE ALCOBA	04050102	10.032,70	
DE 18 DE SETEMBRO COM AS ALTERAÇÕES DA LEI Nº5-A/2002 DE 11 DE JANEIRO	FREGUESIA DE MACHINHATA DO VOUGA	04050102	39.659,59	
DE 18 DE SETEMBRO COM AS ALTERAÇÕES DA LEI Nº5-A/2002 DE 11 DE JANEIRO	FREGUESIA DE RECARDAES	04050102	50.009,64	
DE 18 DE SETEMBRO COM AS ALTERAÇÕES DA LEI Nº5-A/2002 DE 11 DE JANEIRO	FREGUESIA DE SEGADAES	04050102	14.714,62	
DE 18 DE SETEMBRO COM AS ALTERAÇÕES DA LEI Nº5-A/2002 DE 11 DE JANEIRO	FREGUESIA DE TRAVASSO	04050102	23.608,29	
DE 18 DE SETEMBRO COM AS ALTERAÇÕES DA LEI Nº5-A/2002 DE 11 DE JANEIRO	FREGUESIA DE VALONGO DO VOUGA	04050102	178.956,85	
DE 18 DE SETEMBRO COM AS ALTERAÇÕES DA LEI Nº5-A/2002 DE 11 DE JANEIRO	FREGUESIA DO PRESTIMO	04050102	56.262,63	
DE 18 DE SETEMBRO COM AS ALTERAÇÕES DA LEI Nº5-A/2002 DE 11 DE JANEIRO	FREGUESIA DO PRESTIMO	040701	155,80	
DE 18 DE SETEMBRO COM AS ALTERAÇÕES DA LEI Nº5-A/2002 DE 11 DE JANEIRO	FREGUESIA OES DA RIBEIRA	04050102	16.572,73	
DE 18 DE SETEMBRO COM AS ALTERAÇÕES DA LEI Nº5-A/2002 DE 11 DE JANEIRO	FUTEBOL CLUBE DE SEREM	040701	600,00	
DE 18 DE SETEMBRO COM AS ALTERAÇÕES DA LEI Nº5-A/2002 DE 11 DE JANEIRO	GINASTO CLUBE AGUEDA	040701	86.770,06	
DE 18 DE SETEMBRO COM AS ALTERAÇÕES DA LEI Nº5-A/2002 DE 11 DE JANEIRO	GIPSY PRODUCOES ASSOCIACAO CULTURAL - GPAC	040701	160,00	
DE 18 DE SETEMBRO COM AS ALTERAÇÕES DA LEI Nº5-A/2002 DE 11 DE JANEIRO	GRUPO DE DANÇAS E CANTARES DE VALE DOMINGOS	040701	1.540,00	

TRANSFERENCIAS CORRENTES DESPESAS

Período : 2010/01/02 - 2010/12/31

Ano : 2010
Página : 5

Disposições Legais	Entidade Beneficiária	Classific. Económica	Transferências Efectuadas	Observações
DE 18 DE SETEMBRO COM AS ALTERAÇÕES DA LEI Nº5-A/2002 DE 11 DE JANEIRO	GRUPO FOLCLORICO DA REGIAO DO VOUGA	040701	8.847,66	
DE 18 DE SETEMBRO COM AS ALTERAÇÕES DA LEI Nº5-A/2002 DE 11 DE JANEIRO	GRUPO FOLCLORICO E ETNOGRAF.FERMENTELOS	040701	642,00	
DE 18 DE SETEMBRO COM AS ALTERAÇÕES DA LEI Nº5-A/2002 DE 11 DE JANEIRO	GRUPO FOLCLORICO E ETNOGRAFICO DE MACINHATA DO VOUGA	040701	3.157,00	
DE 18 DE SETEMBRO COM AS ALTERAÇÕES DA LEI Nº5-A/2002 DE 11 DE JANEIRO	GRUPO FOLCLORICO E ETNOGRAFICO DE RECARDAES	040701	7.736,00	
DE 18 DE SETEMBRO COM AS ALTERAÇÕES DA LEI Nº5-A/2002 DE 11 DE JANEIRO	GRUPO TIPICO CANCIONEIRO DE AGUEDA	040701	5.934,73	
DE 18 DE SETEMBRO COM AS ALTERAÇÕES DA LEI Nº5-A/2002 DE 11 DE JANEIRO	INES FLORES AMARO	040802	250,00	
DE 18 DE SETEMBRO COM AS ALTERAÇÕES DA LEI Nº5-A/2002 DE 11 DE JANEIRO	INÉS MARQUES OLIVEIRA	040802	500,00	
DE 18 DE SETEMBRO COM AS ALTERAÇÕES DA LEI Nº5-A/2002 DE 11 DE JANEIRO	IOLANDA MAFALDA MIRANDA SANTOS	040802	200,00	
DE 18 DE SETEMBRO COM AS ALTERAÇÕES DA LEI Nº5-A/2002 DE 11 DE JANEIRO	JOANA CRUZ ALMEIDA	040802	250,00	
DE 18 DE SETEMBRO COM AS ALTERAÇÕES DA LEI Nº5-A/2002 DE 11 DE JANEIRO	JOAO FILIPE BARTOLONEU BREA	040701	1.000,00	
DE 18 DE SETEMBRO COM AS ALTERAÇÕES DA LEI Nº5-A/2002 DE 11 DE JANEIRO	JOAO FRANCISCO COSTA FRIAS	040802	1.500,00	
DE 18 DE SETEMBRO COM AS ALTERAÇÕES DA LEI Nº5-A/2002 DE 11 DE JANEIRO	JOAO PAULO BASTOS MOREIRA	040802	1.500,00	
DE 18 DE SETEMBRO COM AS ALTERAÇÕES DA LEI Nº5-A/2002 DE 11 DE JANEIRO	JORGE ALEXANDRE PINTO MADEIRA	040802	400,00	
DE 18 DE SETEMBRO COM AS ALTERAÇÕES DA LEI Nº5-A/2002 DE 11 DE JANEIRO	JORGE DANIEL JESUS REIS	040701	150,00	
DE 18 DE SETEMBRO COM AS ALTERAÇÕES DA LEI Nº5-A/2002 DE 11 DE JANEIRO	LAAC-LIGA DOS AMIGOS DE AGUADA DE CIMA	040701	26.607,87	
DE 18 DE SETEMBRO COM AS ALTERAÇÕES DA LEI Nº5-A/2002 DE 11 DE JANEIRO	LARIN NAPOCO	040802	3.900,00	
DE 18 DE SETEMBRO COM AS ALTERAÇÕES DA LEI Nº5-A/2002 DE 11 DE JANEIRO	LEILA RAQUEL PEREIRA GOMES	040802	1.500,00	
DE 18 DE SETEMBRO COM AS ALTERAÇÕES DA LEI Nº5-A/2002 DE 11 DE JANEIRO	LEONILDE GISELA PINA FERNANDES	040802	1.500,00	
DE 18 DE SETEMBRO COM AS ALTERAÇÕES DA LEI Nº5-A/2002 DE 11 DE JANEIRO	LICINIA MARIA MARQUES SILVA DIAS	040701	2.168,38	
DE 18 DE SETEMBRO COM AS ALTERAÇÕES DA LEI Nº5-A/2002 DE 11 DE JANEIRO	LILIANA ALEXANDRA MARQUES CASTRO	040802	1.500,00	
DE 18 DE SETEMBRO COM AS ALTERAÇÕES DA LEI Nº5-A/2002 DE 11 DE JANEIRO	LIONS CLUBE DE AGUEDA	040701	2.020,52	
DE 18 DE SETEMBRO COM AS ALTERAÇÕES DA LEI Nº5-A/2002 DE 11 DE JANEIRO	MARCIO DANIEL RAMOS SILVA	040802	1.500,00	
DE 18 DE SETEMBRO COM AS ALTERAÇÕES DA LEI Nº5-A/2002 DE 11 DE JANEIRO	MARIA RESENDE MELO	040802	570,00	
DE 18 DE SETEMBRO COM AS ALTERAÇÕES DA LEI Nº5-A/2002 DE 11 DE JANEIRO	NINHO ACADEMICO COOP ENSINO CULTURA CRL	040701	32.336,82	
DE 18 DE SETEMBRO COM AS ALTERAÇÕES DA LEI Nº5-A/2002 DE 11 DE JANEIRO	NUCLEO ASSOCIATIVO DE ESTUDANTES DA ESTGA	040701	1.259,10	
DE 18 DE SETEMBRO COM AS ALTERAÇÕES DA LEI Nº5-A/2002 DE 11 DE JANEIRO	NUCLEO DESPORTIVO DE BOLFAR	040701	470,06	
DE 18 DE SETEMBRO COM AS ALTERAÇÕES DA LEI Nº5-A/2002 DE 11 DE JANEIRO	O CATRAIO - CENTRO SOCIAL DA CATRAIA DE ASSEQUINS	040701	545,00	
DE 18 DE SETEMBRO COM AS ALTERAÇÕES DA LEI Nº5-A/2002 DE 11 DE JANEIRO	O MAGICO - CENTRO DE APOIO SOCIAL, CULTURAL E RECREATIVO	040701	14.384,12	
DE 18 DE SETEMBRO COM AS ALTERAÇÕES DA LEI Nº5-A/2002 DE 11 DE JANEIRO	ORFEAO DE AGUEDA	040701	4.061,05	
DE 18 DE SETEMBRO COM AS ALTERAÇÕES DA LEI Nº5-A/2002 DE 11 DE JANEIRO	ORQUESTRA TIPICA E CORAL DE AGUEDA	040701	4.617,00	
DE 18 DE SETEMBRO COM AS ALTERAÇÕES DA LEI Nº5-A/2002 DE 11 DE JANEIRO	OS PIONEIROS ASSOC DE PAIS DE MOURISCA DO VOUGA	040701	25.966,33	
DE 18 DE SETEMBRO COM AS ALTERAÇÕES DA LEI Nº5-A/2002 DE 11 DE JANEIRO	PARAISO SOCIAL DE AGUADA DE BAIXO	040701	605,73	

Handwritten signature

TRANSFERENCIAS CORRENTES DESPESAS

Período : 2010/01/02 - 2010/12/31

Ano : 2010
Página : 6

Disposições Legais	Entidade Beneficiária	Classific. Económica	Transferências Efectuadas	observações
DE 18 DE SETEMBRO COM AS ALTERAÇÕES DA LEI Nº5-A/2002 DE 11 DE JANEIRO	PATRICIA SOFIA SOUSA FLORINDO	040802	250,00	
DE 18 DE SETEMBRO COM AS ALTERAÇÕES DA LEI Nº5-A/2002 DE 11 DE JANEIRO	PATRONATO DE NOSSA SENHORA DAS DORES	040701	6.206,15	
DE 18 DE SETEMBRO COM AS ALTERAÇÕES DA LEI Nº5-A/2002 DE 11 DE JANEIRO	QUERCUS - NUCLEO REGIONAL DE AVEIRO	040701	7.500,00	
DE 18 DE SETEMBRO COM AS ALTERAÇÕES DA LEI Nº5-A/2002 DE 11 DE JANEIRO	RECREIO DESPORTIVO DE AGUEDA	040701	24.578,28	
DE 18 DE SETEMBRO COM AS ALTERAÇÕES DA LEI Nº5-A/2002 DE 11 DE JANEIRO	RENATA SOFIA NEVES RODRIGUES MARTINS	040802	250,00	
DE 18 DE SETEMBRO COM AS ALTERAÇÕES DA LEI Nº5-A/2002 DE 11 DE JANEIRO	ROSA MARIA SARAIVA MARQUES	040802	500,00	
DE 18 DE SETEMBRO COM AS ALTERAÇÕES DA LEI Nº5-A/2002 DE 11 DE JANEIRO	SANTA CASA MISERICORDIA DE AGUEDA	040701	3.662,00	
DE 18 DE SETEMBRO COM AS ALTERAÇÕES DA LEI Nº5-A/2002 DE 11 DE JANEIRO	SARA MARIA CARDOSO RIBEIRO ALMEIDA	040802	800,00	
DE 18 DE SETEMBRO COM AS ALTERAÇÕES DA LEI Nº5-A/2002 DE 11 DE JANEIRO	SENHORA DA ESPERANCA-CENTRO SOCIAL,CULTURAL E RECREATIVO DE A-DOS-FERREIROS	040701	900,00	
DE 18 DE SETEMBRO COM AS ALTERAÇÕES DA LEI Nº5-A/2002 DE 11 DE JANEIRO	SOCIEDADE MUSICAL ALVARENSE	040701	11.580,00	
DE 18 DE SETEMBRO COM AS ALTERAÇÕES DA LEI Nº5-A/2002 DE 11 DE JANEIRO	SOCIEDADE RECREATIVA E MUSICAL 12 DE ABRIL	040701	7.144,51	
DE 18 DE SETEMBRO COM AS ALTERAÇÕES DA LEI Nº5-A/2002 DE 11 DE JANEIRO	SOFIA DANIELA NELO SARAIVA	040802	1.500,00	
DE 18 DE SETEMBRO COM AS ALTERAÇÕES DA LEI Nº5-A/2002 DE 11 DE JANEIRO	SOL NASCENTE - ASSOCIAÇÃO INFANTO-JUVENIL DE ÁGUEDA	040701	7.814,00	
DE 18 DE SETEMBRO COM AS ALTERAÇÕES DA LEI Nº5-A/2002 DE 11 DE JANEIRO	SPORT CLUBE DE PARADELA	040701	1.100,00	
DE 18 DE SETEMBRO COM AS ALTERAÇÕES DA LEI Nº5-A/2002 DE 11 DE JANEIRO	SPORTING CLUBE FERMENTELOS	040701	34.570,00	
DE 18 DE SETEMBRO COM AS ALTERAÇÕES DA LEI Nº5-A/2002 DE 11 DE JANEIRO	TIAGO JOSE MORGADO SILVA	040802	500,00	
DE 18 DE SETEMBRO COM AS ALTERAÇÕES DA LEI Nº5-A/2002 DE 11 DE JANEIRO	TUNA MOURISQUENSE 1 DE JANEIRO	040701	1.005,00	
DE 18 DE SETEMBRO COM AS ALTERAÇÕES DA LEI Nº5-A/2002 DE 11 DE JANEIRO	UNIAO DE BANDAS DO CONCELHO	040701	36.350,00	
DE 18 DE SETEMBRO COM AS ALTERAÇÕES DA LEI Nº5-A/2002 DE 11 DE JANEIRO	UNIAO DESPORTIVA MOURISQUENSE	040701	10.157,00	
Total ...			2.177.873,78	

Disposições Legais	Entidade Beneficiária	Classific. Económica	Transferências Efectuadas	Observações
DE 18 DE SETEMBRO COM AS ALTERAÇÕES DA LEI Nº5-A/2002 DE 11 DE JANEIRO	ABARCA ASSOC BARROENSE RECREIO CULTURA ASSISTENCIA	080701	9.050,00	
DE 18 DE SETEMBRO COM AS ALTERAÇÕES DA LEI Nº5-A/2002 DE 11 DE JANEIRO	ARCOR-ASSOC REC CULTURAL OIS DA RIBEIRA	080701	7.500,00	
DE 18 DE SETEMBRO COM AS ALTERAÇÕES DA LEI Nº5-A/2002 DE 11 DE JANEIRO	ASSOCIACAO ATLETICA MACINHATENSE	080701	12.730,00	
DE 18 DE SETEMBRO COM AS ALTERAÇÕES DA LEI Nº5-A/2002 DE 11 DE JANEIRO	ASSOCIACAO CULTURAL DOS SURDOS DE AGUEDA	080701	1.369,00	
DE 18 DE SETEMBRO COM AS ALTERAÇÕES DA LEI Nº5-A/2002 DE 11 DE JANEIRO	ASSOCIACAO CULTURAL, RECREATIVA E DESPORTIVA DA REDONDA - A.C.R.D.R.	080701	8.400,00	
DE 18 DE SETEMBRO COM AS ALTERAÇÕES DA LEI Nº5-A/2002 DE 11 DE JANEIRO	ASSOCIACAO FERMENTELENSE ASSISTENCIA A CRIANCAS E PESSOAS DE TERCEIRA IDADE	080701	2.470,00	
DE 18 DE SETEMBRO COM AS ALTERAÇÕES DA LEI Nº5-A/2002 DE 11 DE JANEIRO	ASSOCIACAO HUMANIT BOMBEIROS VOLUNTARIOS DE AGUEDA	080701	25.000,00	
DE 18 DE SETEMBRO COM AS ALTERAÇÕES DA LEI Nº5-A/2002 DE 11 DE JANEIRO	BELA VISTA - CENTRO EDUCACAO INTEGRADA	080701	5.250,00	
DE 18 DE SETEMBRO COM AS ALTERAÇÕES DA LEI Nº5-A/2002 DE 11 DE JANEIRO	CASA DO POVO DE VALONGO DO VOUGA	080701	67.571,00	
DE 18 DE SETEMBRO COM AS ALTERAÇÕES DA LEI Nº5-A/2002 DE 11 DE JANEIRO	CASAS-CENTRO DE APOIO SOCIAL E ANIMACAO DE SEGADAEIS	080701	1.426,00	
DE 18 DE SETEMBRO COM AS ALTERAÇÕES DA LEI Nº5-A/2002 DE 11 DE JANEIRO	CENTRO DE RECREIO POPULAR DE BELAZAIMA	080701	270,00	
DE 18 DE SETEMBRO COM AS ALTERAÇÕES DA LEI Nº5-A/2002 DE 11 DE JANEIRO	CENTRO SOC FORMACAO ASS. (CASA REDOLHO)	080701	582,00	
DE 18 DE SETEMBRO COM AS ALTERAÇÕES DA LEI Nº5-A/2002 DE 11 DE JANEIRO	CENTRO SOCIAL AGADAO	080701	5.695,00	
DE 18 DE SETEMBRO COM AS ALTERAÇÕES DA LEI Nº5-A/2002 DE 11 DE JANEIRO	CENTRO SOCIAL ARCO-IRIS	080701	38.756,00	
DE 18 DE SETEMBRO COM AS ALTERAÇÕES DA LEI Nº5-A/2002 DE 11 DE JANEIRO	CENTRO SOCIAL DE BELAZAIMA	080701	3.823,00	
DE 18 DE SETEMBRO COM AS ALTERAÇÕES DA LEI Nº5-A/2002 DE 11 DE JANEIRO	CENTRO SOCIAL INFANTIL AGUADA DE BAIXO	080701	4.612,00	
DE 18 DE SETEMBRO COM AS ALTERAÇÕES DA LEI Nº5-A/2002 DE 11 DE JANEIRO	CENTRO SOCIAL PAROQUIAL DA FREGUESIA RECARDAES	080701	4.446,00	
DE 18 DE SETEMBRO COM AS ALTERAÇÕES DA LEI Nº5-A/2002 DE 11 DE JANEIRO	CLUBE BTT DE AGUEDA	080701	1.600,00	
DE 18 DE SETEMBRO COM AS ALTERAÇÕES DA LEI Nº5-A/2002 DE 11 DE JANEIRO	CLUBE MACINHATENSE	080701	1.600,00	
DE 18 DE SETEMBRO COM AS ALTERAÇÕES DA LEI Nº5-A/2002 DE 11 DE JANEIRO	CLUBE TENIS DE AGUEDA	080701	550,00	
DE 18 DE SETEMBRO COM AS ALTERAÇÕES DA LEI Nº5-A/2002 DE 11 DE JANEIRO	COMUNIDADE INTERMUNICIPAL DA REGIAO DE AVEIRO - BAIXO VOUGA	08050104	393.875,34	
DE 18 DE SETEMBRO COM AS ALTERAÇÕES DA LEI Nº5-A/2002 DE 11 DE JANEIRO	CRUZ VERMELHA PORTUGUESA (NIC DE AGUEDA)	080701	7.846,00	
DE 18 DE SETEMBRO COM AS ALTERAÇÕES DA LEI Nº5-A/2002 DE 11 DE JANEIRO	FREGUESIA DA BORRALHA	08050102	18.000,00	
DE 18 DE SETEMBRO COM AS ALTERAÇÕES DA LEI Nº5-A/2002 DE 11 DE JANEIRO	FREGUESIA DA TROFA	08050102	5.000,00	
DE 18 DE SETEMBRO COM AS ALTERAÇÕES DA LEI Nº5-A/2002 DE 11 DE JANEIRO	FREGUESIA DE AGADAO	08050102	30.803,75	
DE 18 DE SETEMBRO COM AS ALTERAÇÕES DA LEI Nº5-A/2002 DE 11 DE JANEIRO	FREGUESIA DE AGUADA DE BAIXO	08050102	3.630,00	
DE 18 DE SETEMBRO COM AS ALTERAÇÕES DA LEI Nº5-A/2002 DE 11 DE JANEIRO	FREGUESIA DE AGUADA DE CIMA	08050102	35.722,00	
DE 18 DE SETEMBRO COM AS ALTERAÇÕES DA LEI Nº5-A/2002 DE 11 DE JANEIRO	FREGUESIA DE AGUEDA	08050102	69.503,09	
DE 18 DE SETEMBRO COM AS ALTERAÇÕES DA LEI Nº5-A/2002 DE 11 DE JANEIRO	FREGUESIA DE BELAZAIMA DO CHÃO	08050102	16.000,00	
DE 18 DE SETEMBRO COM AS ALTERAÇÕES DA LEI Nº5-A/2002 DE 11 DE JANEIRO	FREGUESIA DE CASTANHEIRA DO VOUGA	08050102	66.000,00	
DE 18 DE SETEMBRO COM AS ALTERAÇÕES DA LEI Nº5-A/2002 DE 11 DE JANEIRO	FREGUESIA DE ESPINHEL	08050102	31.300,00	
DE 18 DE SETEMBRO COM AS ALTERAÇÕES DA LEI Nº5-A/2002 DE 11 DE JANEIRO	FREGUESIA DE FERMENTELOS	08050102	10.000,00	

TRANSFERENCIAS CAPITAL - DESPESA

Período : 2010/01/02 - 2010/12/31

Ano : 2010
Página : 2

Disposições Legais	Entidade Beneficiária	Classific. Económica	Transferências Efectuadas	Observações
DE 18 DE SETEMBRO COM AS ALTERAÇÕES DA LEI Nº5-A/2002 DE 11 DE JANEIRO	FREGUESIA DE LAMAS DO VOUGA	08050102	15.000,00	
DE 18 DE SETEMBRO COM AS ALTERAÇÕES DA LEI Nº5-A/2002 DE 11 DE JANEIRO	FREGUESIA DE MACIEIRA DE ALCORA	08050102	16.500,00	
DE 18 DE SETEMBRO COM AS ALTERAÇÕES DA LEI Nº5-A/2002 DE 11 DE JANEIRO	FREGUESIA DE MACINHATA DO VOUGA	08050102	19.166,66	
DE 18 DE SETEMBRO COM AS ALTERAÇÕES DA LEI Nº5-A/2002 DE 11 DE JANEIRO	FREGUESIA DE RECARDAES	08050102	10.000,00	
DE 18 DE SETEMBRO COM AS ALTERAÇÕES DA LEI Nº5-A/2002 DE 11 DE JANEIRO	FREGUESIA DE SEGADAES	08050102	15.000,00	
DE 18 DE SETEMBRO COM AS ALTERAÇÕES DA LEI Nº5-A/2002 DE 11 DE JANEIRO	FREGUESIA DE TRAVASSO	08050102	63.000,00	
DE 18 DE SETEMBRO COM AS ALTERAÇÕES DA LEI Nº5-A/2002 DE 11 DE JANEIRO	FREGUESIA DE VALONGO DO VOUGA	08050102	7.500,00	
DE 18 DE SETEMBRO COM AS ALTERAÇÕES DA LEI Nº5-A/2002 DE 11 DE JANEIRO	FREGUESIA DO PRESTIMO	08050102	7.500,00	
DE 18 DE SETEMBRO COM AS ALTERAÇÕES DA LEI Nº5-A/2002 DE 11 DE JANEIRO	FREGUESIA OIS DA RIBEIRA	08050102	5.500,00	
DE 18 DE SETEMBRO COM AS ALTERAÇÕES DA LEI Nº5-A/2002 DE 11 DE JANEIRO	FUNDAÇÃO NOSSA SENHORA CONCEIÇÃO FREGUESIA VALONGO VOUGA	080701	34.267,00	
DE 18 DE SETEMBRO COM AS ALTERAÇÕES DA LEI Nº5-A/2002 DE 11 DE JANEIRO	FUTEBOL CLUBE DE SEREM	080701	840,00	
DE 18 DE SETEMBRO COM AS ALTERAÇÕES DA LEI Nº5-A/2002 DE 11 DE JANEIRO	GINASTO CLUBE AGUEDA	080701	30.750,00	
DE 18 DE SETEMBRO COM AS ALTERAÇÕES DA LEI Nº5-A/2002 DE 11 DE JANEIRO	GRUPO DE DADORES DE SANGUE DO CONCELHO DE AGUEDA	080701	572,00	
DE 18 DE SETEMBRO COM AS ALTERAÇÕES DA LEI Nº5-A/2002 DE 11 DE JANEIRO	GRUPO FOLCLORICO DA REGIAO DO VOUGA	080701	7.610,00	
DE 18 DE SETEMBRO COM AS ALTERAÇÕES DA LEI Nº5-A/2002 DE 11 DE JANEIRO	JARDIM SOCIAL DE TRAVASSO ASSOCIACAO DE SOLIDARIEDADE SOCIAL	080701	34.659,00	
DE 18 DE SETEMBRO COM AS ALTERAÇÕES DA LEI Nº5-A/2002 DE 11 DE JANEIRO	LAAC-LIGA DOS AMIGOS DE AGUADA DE CIMA	080701	34.969,00	
DE 18 DE SETEMBRO COM AS ALTERAÇÕES DA LEI Nº5-A/2002 DE 11 DE JANEIRO	O MAGICO - CENTRO DE APOIO SOCIAL, CULTURAL E RECREATIVO	080701	10.565,00	
DE 18 DE SETEMBRO COM AS ALTERAÇÕES DA LEI Nº5-A/2002 DE 11 DE JANEIRO	OBRA NOSSA SENHORA DAS CANDEIAS	080701	2.210,00	
DE 18 DE SETEMBRO COM AS ALTERAÇÕES DA LEI Nº5-A/2002 DE 11 DE JANEIRO	OS PIONEIROS ASSOC. DE PAIS DE MOURISCA DO VOUGA	080701	16.596,00	
DE 18 DE SETEMBRO COM AS ALTERAÇÕES DA LEI Nº5-A/2002 DE 11 DE JANEIRO	PARAISO SOCIAL DE AGUADA DE BAIXO	080701	2.063,00	
DE 18 DE SETEMBRO COM AS ALTERAÇÕES DA LEI Nº5-A/2002 DE 11 DE JANEIRO	SENHORA DA ESPERANCA-CENTRO SOCIAL,CULTURAL E RECREATIVO DE A-DOS-FERREIROS	080701	9.331,00	
DE 18 DE SETEMBRO COM AS ALTERAÇÕES DA LEI Nº5-A/2002 DE 11 DE JANEIRO	SOCIEDADE RECREATIVA E MUSICAL 12 DE ABRIL	080701	9.350,00	
DE 18 DE SETEMBRO COM AS ALTERAÇÕES DA LEI Nº5-A/2002 DE 11 DE JANEIRO	SPORTING CLUBE FERRENTELOS	080701	1.968,00	
DE 18 DE SETEMBRO COM AS ALTERAÇÕES DA LEI Nº5-A/2002 DE 11 DE JANEIRO	UNIAO DESPORTIVA MOURISQUENSE	080701	9.000,00	
Total ...			1.254.296,84	

Caracterização do Empréstimo	Data aprov. pela A.M.	Data de contratação	Pr. C.	Anos Decorridos	Visto do TC		Finalidade do Empréstimo (c)	Capital		Taxa de Juro		Encargos do Ano			Encargos acumulados e não pagos	Dívida em 31 de Janeiro	Dívida em 31 de Dezembro	Observações
					Nº registo	Data		Contratado	Utilizado	Inicial	Actual	Amortização	Juros	Total				
LONGO PRAZO																		
BANCO ESPÍRITO SANTO	1997/04/30	1999/07/02	20	11	12774	1999/08/26	N INVESTIMENTOS DIVERSOS	2.493.989,49	2.493.989,49	2,6700		142.515,14	6.069,47	148.584,61		1.425.151,47	1.282.636,53	(N)
CAIXA GERAL DE DEPOSITOS	2001/02/23	2001/03/01	20	9	973	2001/05/17	N INVESTIMENTOS DIVERSOS	4.987.978,97	4.987.978,97			299.738,36	44.782,60	344.520,96		3.681.485,13	3.381.746,77	(N)
BANCO TUTTA & AÇORES	2002/11/22	2002/12/31	8	7	3423	2003/01/10	N ADAPTAÇÃO DA CASA CASTELO A FOMUM JUVENTUDE	162.772,02	161.400,00	3,0910		27.128,89	177,25	27.306,93		39.320,94	12.192,26	
BANCO TUTTA & AÇORES	2002/11/22	2002/12/31	8	7	3423	2003/01/10	N EX. TUNEL AV. CALOUSTE GULBENKIAN	132.595,94	130.000,00	3,0910		22.099,32	130,66	22.229,98		30.553,06	8.453,74	
BANCO TUTTA & AÇORES	2002/11/22	2002/12/31	8	7	3423	2003/01/10	N ARRANCO URBANISTICO DO LARGO 1.º DE MAIO	440.368,20	420.100,00	3,0910		73.378,04	1.025,93	74.403,97		89.898,82	16.520,78	
BANCO TUTTA & AÇORES	2002/11/22	2002/12/31	8	7	3423	2003/01/10	N SISTEMA DE DRENAGEM DE BELAZAIMA DO CÉU-1.º FASE	37.518,12	36.500,00	3,0910		6.253,02	100,72	6.353,74		8.361,41	2.108,39	
BANCO TUTTA & AÇORES	2002/11/22	2002/12/31	8	7	3423	2003/01/10	N REABILITAÇÃO DA ZONA HISTORICA DE ÁGUA II	45.715,10	34.859,35	3,1440		5.563,93	132,47	5.696,40		8.964,36	3.400,43	
BANCO TUTTA & AÇORES	2002/11/22	2002/12/31	8	7	3423	2003/01/10	N EXECUÇÃO DO TUNEL SOB A AV. CALOUSTE GULBENKIAN	265.191,89	222.396,73	3,1440		35.474,06	845,16	36.319,22		57.191,25	21.717,19	
BANCO TUTTA & AÇORES	2002/11/22	2002/12/31	8	7	3423	2003/01/10	N ARRANCO URB. ZONA ENV. FAÇOS CONC. CAP. S. SEBASTIÃO R. ENQ. JULI	51.364,22	51.364,22	3,1440		8.192,74	195,19	8.387,93		19.209,03	5.016,29	
BANCO TUTTA & AÇORES	2002/11/22	2002/12/31	8	7	3423	2003/01/10	N REV. ZONA HISTORICA AGUADA I-1.º FASE	131.125,99	108.440,43	3,1440		17.297,12	412,09	17.709,21		27.886,41	10.589,29	
BANCO TUTTA & AÇORES	2002/11/22	2002/12/31	8	7	3423	2003/01/10	N REV. ZONA HISTORICA AGUADA-2.º FASE	11.428,90	10.000,00	3,0910		1.428,31	9,38	1.437,69		1.428,31		
BANCO TUTTA & AÇORES	2002/11/22	2002/12/31	8	7	3423	2003/01/10	N SANEAMENTO EM FERRETELOS-CONC. RODO DE DRENAGEM	121.487,94	121.000,00	3,0910		20.248,80	379,45	20.627,55		29.884,00	9.636,00	
BANCO TUTTA & AÇORES	2002/11/22	2002/12/31	8	7	3423	2003/01/10	N REDE COLECTORA AGUAS RES. SECTOR NORTE-CONC. BACIA 1 E BACIAS	339.322,70	335.000,00	3,0910		56.537,12	1.005,25	57.542,37		80.582,96	24.045,84	
BANCO TUTTA & AÇORES	2002/11/22	2002/12/31	8	7	3423	2003/01/10	N BACIA DRENAGEM STAR AGUADA-SANEAMENTO DE ESCADARÊS	67.035,02	66.000,00	3,0910		11.172,50	194,65	11.367,35		15.723,75	4.551,25	
BANCO TUTTA & AÇORES	2002/11/22	2002/12/31	8	7	3423	2003/01/10	N OSSP. BACIA SITIOGRAFICA RIO CRISTINA E PATZORA FERRETELOS	71.000,07	70.000,00	3,0910		11.833,34	208,19	12.041,43		16.749,97	4.916,43	
BANCO TUTTA & AÇORES	2002/11/22	2002/12/31	8	7	3423	2003/01/10	N REV. ZONA HISTORICA AGUADA-1.º FASE	32.781,50	30.000,00	3,0910		5.364,19	12,69	5.377,08		5.413,89	49,70	
BANCO TUTTA & AÇORES	2002/11/22	2002/12/31	8	7	3423	2003/01/10	N ARRANCO ZONA ENV. FAÇOS CONCELHO CAMBIA S. SEBASTIÃO	34.799,61	30.000,00	3,0910		3.900,27		3.900,27		3.900,27		
CAIXA GERAL DE DEPOSITOS	2003/07/26	2003/07/31	10	7	1973	2003/09/24	N AQUISIÇÃO DE 30 FOGOS DESTINADOS ARRANJAMENTO VALE DOMINGOS	654.288,00	654.288,00	2,8900		68.023,77	1.882,75	69.906,52		275.091,56	207.067,79	(N)

af lu

NA

MAPA DE EMPRÉSTIMOS OBTIDOS

Ato : 2010

Caracterização do Empréstimo	Data aprov. pela A.M.	Data de contratação	Pr. C.	Anos Decorridos	Visto do TC		Fiscalidade do Empréstimo (c)	Capital		Taxa de Juro		Encargos do Ano			Encargos ano vencidos e não pagos	Dívida em 1 de Janeiro	Dívida em 31 de Dezembro	Observações
					Nº registo	Data		Contratado	Utilizado	Inicial	Actual	Amortização	Juros	Total				
BANCO TUTTA & AÇORES	2006/02/24	2005/12/30	20	4	164	2006/04/27	N	1.128.000,00	1.128.000,00	2.7110		99.529,41		99.529,41		1.128.000,00	1.028.470,59	
BANCO PORTUGUÊS DE INVESTIMENTO	2009/04/30	2009/05/20	20	1	1138	2009/08/20	N	5.000.000,00	1.470.000,00	2.6550			9.587,50	9.587,50		500.000,00	1.470.000,00	
Total.....								16208563,68	12661317,19			915.677,30	67.151,90	982.829,12		7.438.796,79	7.493.119,47	

Limite de Endividamento.....

- (a) As colunas serão preenchidas quando se justifique.
- (b) A desagregar por empréstimos bancários, por obrigações, outros empréstimos e por unidade.
- (c) Utilizar (N), se estiver isento do limite de endividamento, indicando a legislação aplicável, e (S), no caso contrário.

Órgão executivo
Em de _____ de 20
Al. Adair

Órgão deliberativo
Em de _____ de 20
Adair

Código do Armazen : A 1 - ARMAZEN GERAL

Código da Conta : 36.1 - Matérias-primas

Artigo		Localização					Quantidades			Valores		Natureza	
Código	Designacao	Unid	X	Y	Z	TC	Data Ini.	Qtd. Inicial	Existente	Inv. Inicial	Existente	Natureza	Designação
010101001	AREIAS - PO DE PEDRA(GRANITICO)	M3	PE	SL	0	E	2009/12/31	83.29	80.00	583,03	560,00		
010101002	AREIAS AMARELA LAVADA	M3	PE	SL	0	E	2009/12/31	34.75	15.00	361,25	153,11		
010101003	AREIAS AMARELA 0/4(CRIVADA)	M3	PE	SL	0	E	2009/12/31	21.50	10.00	147,97	70,03		
010101007	AREIAS MAR(CRIVADA)	M3	PE	SL	0	E	2009/12/31	28.63	6.00	346,35	72,89		
010102001	BRITAS/GRAVILHAS INERTE GRANITICO, REF. Nº01(04/8MM)	M3	PE	SL	0	E	2009/12/31	44.00	37.00	418,00	351,50		
010102002	BRITAS/GRAVILHAS INERTE GRANITICO, REF. Nº1(08/15MM)	M3	PE	SL	0	E	2009/12/31	8.00	35.00	80,00	350,00		
010102003	BRITAS/GRAVILHAS INERTE GRANITICO, REF. Nº2(15/20MM)	M3	PE		0	E	2009/12/31	7.00		75,16			
010102004	BRITAS/GRAVILHAS INERTE GRANITICO, REF. Nº3(25/40MM)	M3	PE	SL	0	E	2009/12/31		56.50		508,50		
010103003	CAL VIVA(ESTUQUES)(40KG)	SAC	E1	PT	0	E	2009/12/31	2.00	2.00	8,47	8,47		
010103006	CAL HIDRATADA(APAGADA)(+/- 40KG)	SAC	E1	PT	0	E	2009/12/31	2.00	1.00	4,30	2,90		
010105004	GRANITO - LANCIL EM GRANITO 830X200X200MM	UN	PE	18	0	E	2009/12/31	9.00	9.00	856,80	856,80		
010107003	TOUT-VENANT CALCARIO 2ª	M3	PE	SL	0	E	2009/12/31	37.50	20.00	262,80	138,00		
010107004	TOUT-VENANT GRANITICO 1ª	M3	PE	SL	0	E	2009/12/31	52.50	35.00	288,75	192,50		
010112001	CALCARIO - PEDRA CALCARICA DE CALCADA(BRANCA)	M3	PE		0	E	2009/12/31		6.75		556,88		
010302	CIMENTO NORMAL(35KG)	SAC	E1	PT	0	E	2009/12/31	13.00	51.00	42,92	147,91		
020103001	VARAO DE ACO HELIACO(6,00MT . A400), REF. 6MM	KG	PE	TP	0	E	2009/12/31	945.65	719.75	591,65	439,43		
020103002	VARAO DE ACO HELIACO(6,00MT . A400), REF. 8MM	KG	PE	TP	0	E	2009/12/31	578.00	494.64	326,58	278,61		
020103003	VARAO DE ACO HELIACO(6,00MT . A400), REF. 10MM	KG	PE	TP	0	E	2009/12/31	483.00	563.58	350,86	294,22		
020103004	VARAO DE ACO HELIACO(6,00MT . A400), REF. 12MM	KG	PE	TP	0	E	2009/12/31	640.10	784.60	483,28	401,97		
020103005	VARAO DE ACO HELIACO(6,00MT . A400), REF. 16MM	KG	PE	TP	0	E	2009/12/31	365.60	355.60	173,46	168,71		
020202426	PARAFUSOS METAL P/ FIXACAO DE LAVATORIO(KIT) - 7X110MM	UN				E	2009/12/31	9.00	7.00	1,36	1,06		
030406001	BUCHAS ACO EXPANSIVA 6MM	UN	E4E	5	4	E	2009/12/31	76.00	52.00	10,49	7,18		
030406003	BUCHAS ACO EXPANSIVA 10MM	UN	E4E	5	4	E	2009/12/31	66.00	50.00	14,26	10,80		
030406004	BUCHAS ACO EXPANSIVA 16MM	UN	E4E	5	4	E	2009/12/31	58.00	56.00	115,22	111,25		
030406007	BUCHAS (PAREDE OCA), REF. HAV 10	UN	E4E	4	1	E	2009/12/31	78.00	59.00	3,52	2,66		
030406008	BUCHAS (PAREDE OCA), REF. HAV 17	UN	E4E	4	1	E	2009/12/31	45.00	15.00	4,36	1,45		
030406016	BUCHAS NYLON 8X40MM(Nº8)	UN	E4E	5	3	E	2009/12/31	4123.00	3631.00	1.471,91	1.296,27		
030406017	BUCHAS NYLON 12X60MM	UN	E4E	5	3	E	2009/12/31	181.00	181.00	64,62	64,62		
030406021	BUCHAS NYLON CASTANHO TAP.TIP 5X50(PARAFUSO 3,4X55)	UN	E4E	5	4	E	2009/12/31	178.00	3.00	10,68	0,18		
030406022	BUCHAS NYLON CASTANHO TAP.TIP 6X50(PARAFUSO 3,8X55)	UN	E4E	5	4	E	2009/12/31	102.00	50.00	9,25	3,59		
030406026	BUCHAS PVC TACO 6MM(3X38)	UN	E4E	5	4	E	2009/12/31	1238.00	275.00	8,92	1,98		
030406027	BUCHAS PVC TACO 8MM(5X38)	UN	E4E	5	4	E	2009/12/31	237.00	59.00	1,90	0,59		
030406028	BUCHAS PVC TACO 10MM(7X38)	UN	E4E	5	4	E	2009/12/31	898.00	4.00	10,70	0,05		
030406029	BUCHAS PVC TACO 10MM(7X50)	UN	E4E	5	4	E	2009/12/31	344.00	291.00	8,87	7,51		
030406030	BUCHAS PVC TACO 12MM(9X50)	UN	E4E	5	4	E	2009/12/31	1550.00	700.00	184,17	83,17		
030406036	BUCHAS ACO.ANCLAGE CH - M12X110MM	UN	E4E	5	3	E	2009/12/31	94.00	94.00	64,86	64,86		

Artigo		Localização					Quantidades			Valores		Natureza	
Código	Designação	Unid	X	Y	Z	TC	Data Ini.	Qtd. Inicial	Existente	Inv. Inicial	Existente	Natureza	Designação
030407001	COLAS PVC C/ PINCEL(1/4LT-250ML)	UN	E2E	4	0	E	2009/12/31	2.00	2.00	4,22	3,68		
030407002	COLAS BRANCA P/ TACOS, REF. BR-030(20LT)	UN				E	2009/12/31	1.00		33,03			
030407003	COLAS P/ MADEIRA(BRANCA)(SLT)	UN	E2D	4	0	E	2009/12/31		3.00		39,00		
030407004	COLAS CONTACTO(SLT)	UN	E2D	4	0	E	2009/12/31	5.00	1.00	78,09	19,00		
030407006	COLAS EM BARRA 12MM('STICK')	UN	E3D	9	3	E	2009/12/31	41.00	19.00	7,50	3,47		
030407008	COLAS - BUCHA QUIMICA FIXACAO(300ML)	UN				E	2009/12/31	7.00		141,05			
030407016	COLAS 'TANGIT METALOCK' (500GR)	UN				E	2009/12/31	1.00		21,53			
030419001	PLASTICOS - MANGA PLASTICA CRISTAL 2,0x2,0MT	KG	E1	TP	0	E	2009/12/31	58.72	41.48	82,93	61,31		
030501001	MADEIRA DE EUCALIPTO / ESTACA DE EUCALIPTO - 2500X40X40MM	UN	PE		0	E	2009/12/31		250.00		250,00		
030502006	MADEIRAS EXOTICAS 'MOGNO/SAPELLY' (TORO SERRADO)	M3	PE		0	E	2009/12/31	2.85	2.62	1.253,56	1.151,92		
030502008	MADEIRAS EXOTICAS 'MUTENE' (TORO SERRADO)	M3	PE		0	E	2009/12/31	1.97	1.33	838,95	563,55		
030503009	MADEIRA DE PINHO - 1ª(2500 X 35MM)	M3	PE		0	E	2009/12/31	1.00	1.57	225,00	353,03		
030503011	MADEIRA DE PINHO - 1ª(2500 X 25MM)	M3	PE		0	E	2009/12/31	0.52	1.36	117,00	305,10		
030604011	MDF(PLACA) - PLACA MDF(FOLHA CRU), REF. 2440X1830-5MM	M2	PE		0	E	2010/06/23		26.79		87,32		
030605007	PLATEX(PLACA) (DURO NORMAL), REF. 2440X1830-5MM	M2	PE		0	E	2009/12/31	11.86		28,53			
030611014	PALETES DE MADEIRA (BLOCOS)	UN				E	2009/12/31		7.00		38,58		
030611015	PALETES DE MADEIRA (PAVIMENTOS)	UN				E	2009/12/31		5.00		25,10		
030611019	PALETES DE MADEIRA (TELHA)	UN				E	2010/07/23		11.00		44,00		
100103001	MASSAS BETUMINOSAS - TAPETE BETUMINOSO A FRIO	TN	PE	SL	0	E	2009/12/31		18.12		679,50		
100103003	MASSAS BETUMINOSAS - MASSA ASFALTICA(25KG)	KG				E	2009/12/31	725.00		275,73			
140303002	CABOS UTP(CAT.5E - 4PR 24AWG 125MHZ-ISO/IEC 11801) - 4X2x0,5	M				E	2009/12/31	647.00		58,23			
140303010	CABOS UTP(CAT.6E - 4 PARES-ISO 11801)	M	E3E	10	2	E	2009/12/31	610.00	377.00	115,90	85,05		
190101006	TINTAS PLASTICAS, AREADAS, LISAS, TEXTURADA - TINTA PLASTICA LISA INT/EXT(BRANCO)(20LT)	UN	E2E	2	1	E	2009/12/31	2.00	3.00	73,80	109,56		
190101064	TINTAS PLASTICAS, AREADAS, LISAS, TEXTURADA - TINTA PLASTICA LISA INT/EXT(BRANCO CINZA)(15LT)	UN	E2E	2	1	E	2009/12/31	1.00		54,81			
190101079	TINTAS PLASTICAS, AREADAS, LISAS, TEXTURADA - TINTA DYRUTEX 4000-N	LT	E2E	1	3	E	2009/12/31	1.00	1.00	3,65	3,65		
190101084	TINTAS PLASTICAS, AREADAS, LISAS, TEXTURADA - TINTA PLASTICA LISA EXT(BRANCO)(SLT)	UN				E	2009/12/31	3.00		35,55			

Col Lu

Artigo		Localização					Quantidades			Valores		Natureza	
Código	Designação	Unid	X	Y	Z	TC	Data Ini.	Qtd. Inicial	Existente	Inv. Inicial	Existente	Natureza	Designação
190102001	ESMALTES(SOLVENTES CELULOSOS, SINTETICOS) - ESMALTE SINTETICO.ALTO BRILHO (PRETO), REF. 042-0052(750ML)	UN	E2E	2	3	E	2009/12/31	2.00	6.00	10,80	45,00		
190102002	ESMALTES(SOLVENTES CELULOSOS, SINTETICOS) - ESMALTE SINTETICO BRILHANTE(AZUL CLARO)(750ML)	UN	E2E	2	3	E	2009/12/31	8.00	8.00	49,08	49,08		
190102003	ESMALTES(SOLVENTES CELULOSOS, SINTETICOS) - ESMALTE SINTETICO BRILHANTE(PRETO)(750ML)	UN	E2E	2	3	E	2009/12/31	10.00	6.00	63,48	38,09		
190102004	ESMALTES(SOLVENTES CELULOSOS, SINTETICOS) - ESMALTE SINTETICO BRILHANTE(BRANCO), (750ML)	UN	E2E	2	3	E	2009/12/31	10.00		46,03			
190102005	ESMALTES(SOLVENTES CELULOSOS, SINTETICOS) - ESMALTE SINTETICO BRILHANTE(CASTANHO CLARO) , REF. Z-032-0050(750ML)	UN	E2E	2	3	E	2009/12/31	6.00	5.00	41,77	34,81		
190102006	ESMALTES(SOLVENTES CELULOSOS, SINTETICOS) - ESMALTE SINTETICO BRILHANTE(LARANJA) , REF. Z-032-0054(750ML)	UN	E2E	2	3	E	2009/12/31	4.00	4.00	53,96	53,96		
190102007	ESMALTES(SOLVENTES CELULOSOS, SINTETICOS) - ESMALTE SINTETICO BRILHANTE(GRENAT), REF. Z-032-0025(750ML)	UN	E2E	2	3	E	2009/12/31	7.00	7.00	53,18	53,18		
190102008	ESMALTES(SOLVENTES CELULOSOS, SINTETICOS) - ESMALTE SINTETICO BRILHANTE(VERMELHO)(750ML)	UN	E2E	2	3	E	2009/12/31	2.00	4.00	14,90	22,70		
190102009	ESMALTES(SOLVENTES CELULOSOS, SINTETICOS) - ESMALTE SINTETICO BRILHANTE(VERDE GARRAFA)(750ML)	UN	E2E	2	3	E	2009/12/31	12.00	2.00	88,80	14,80		
190102013	ESMALTES(SOLVENTES CELULOSOS, SINTETICOS) - ESMALTE SINTETICO BRILHANTE(CINZENTO)(750ML)	UN	E2E	2	3	E	2009/12/31		2.00		17,75		
190102026	ESMALTES(SOLVENTES CELULOSOS, SINTETICOS) - ESMALTE SINTETICO BRILHANTE(GRENAT), REF. Z-032-0025(4LT)	UN	E2E	2	2	E	2009/12/31	4.00	4.00	198,77	198,77		
190102043	ESMALTES(SOLVENTES CELULOSOS, SINTETICOS) - ESMALTE SINTETICO(AMARELO) (1LT)	UN	E2E	2	4	E	2009/12/31	4.00	4.00	36,32	36,32		
190102045	ESMALTES(SOLVENTES CELULOSOS, SINTETICOS) - ESMALTE SINTETICO(AZUL MEDIO) (1LT)	UN	E2E	2	4	E	2009/12/31	1.00	1.00	9,08	9,08		
190102046	ESMALTES(SOLVENTES CELULOSOS, SINTETICOS) - ESMALTE BRILHANTE(BRANCO) (1LT)	UN	E2E	2	4	E	2009/12/31	3.00	3.00	27,24	27,24		

Cel lu

Artigo		Localização					Quantidades			Valores		Natureza	
Código	Designação	Unid	X	Y	Z	TC	Data Ini.	Qtd. Inicial	Existente	Inv. Inicial	Existente	Natureza	Designação
190102047	ESMALTES(SOLVENTES CELULOSOS,SINTETICOS) -(ANULAR * ARTº 190102004) ESMALTE(BRANCO),REF. 2032-0030	UN	E2E	2	4	E	2009/12/31	1.00	1.00	9,08	9,08		
190102050	ESMALTES(SOLVENTES CELULOSOS,SINTETICOS) - ESMALTE VITON BRANCO C 429-0600-8	UN	E2E	1	3	E	2009/12/31	1.00	1.00	9,08	9,08		
190102063	ESMALTES(SOLVENTES CELULOSOS,SINTETICOS) - ESMALTE MARTELADO P/ METAL(VERDE ESCURO),REF. 042-0054(750ML)	UN	E2E	2	3	E	2009/12/31	4.00	2.00	25,04	12,52		
190102070	ESMALTES(SOLVENTES CELULOSOS,SINTETICOS) - ESMALTE SINTETICO.ALTO BRILHO (VERMELHO),REF. 042-0056(750ML)	UN	E2E	2	3	E	2009/12/31	9.00	8.00	72,08	64,07		
190102071	ESMALTES(SOLVENTES CELULOSOS,SINTETICOS) - ESMALTE SINTETICO.ALTO BRILHO(AZUL ESCURO)(750ML)	UN	E2E	2	3	E	2009/12/31	3.00	3.00	19,20	24,98		
190102072	ESMALTES(SOLVENTES CELULOSOS,SINTETICOS) - ESMALTE SINTETICO.ALTO BRILHO(BRANCO),REF. 042-0051(750ML)	UN	E2E	2	3	E	2010/02/12		3.00		21,84		
190103001	TINTAS SPRAY (VERMELHO ,REF. RAL3020(400ML)	UN	E2E	2	3	E	2009/12/31	1.00	39.00	1,94	69,23		
190103002	TINTAS SPRAY (CINZENTO ,REF. RAL7035(400ML)	UN	E2E	2	3	E	2009/12/31	8.00	5.00	15,15	9,47		
190103003	TINTAS SPRAY (PRETO),REF. RAL9005(400ML)	UN	E2E	2	3	E	2009/12/31	2.00	6.00	3,72	12,54		
190103004	TINTAS SPRAY (AMARELO),REF. RAL1021(400ML)	UN	E2E	2	3	E	2009/12/31	5.00	4.00	9,45	7,56		
190103005	TINTAS SPRAY (BRANCO),REF. RAL9010(400ML)	UN	E2E	2	3	E	2009/12/31	2.00	7.00	3,88	11,90		
190103010	TINTAS SPRAY (ZINCO CLARO ,REF. RAL____(400ML)	UN	E2E	2	3	E	2009/12/31	2.00	6.00	6,93	13,38		
190205018	DILUENTES DESENGORDURANTE P/ PVC(1LT)	UN				E	2009/12/31	1.00		6,00			
190205019	DILUENTES SINTETICO(1LT)	UN	E2E	1	3	E	2009/12/31	1.00	4.00	1,76	10,00		
190208001	PREPARACAO DE PAREDES(ISOLANTE, LIXIVIA, PRIMARIOS, SE LANTE, ...) - EMULSAO BETUMINOSA SEM FIBRAS(1KG)	UN				E	2009/12/31	3.00		16,05			
190208016	PREPARACAO DE PAREDES(ISOLANTE, LIXIVIA, PRIMARIOS, SE LANTE, ...) ISOLAC E503-0151	LT	E2E	2	2	E	2009/12/31	3.00	3.00	40,41	40,41		
190302001	NEUTRALIZADOR FERRUGEM(500G)	UN	E2D	2	3	E	2009/12/31	5.00	4.00	23,00	18,40		
190305001	IMUNIZADORES,ERRADICADORES,AC ABAMENTOS DE MADEIRAS(BONDEX,CUPRINOL,TRANSCOLOR) - BONDEX MATE(MOGNO ESCURO ,REF. 4385-725(750ML)	UN	E2D	2	3	E	2009/12/31	13.00	2.00	66,48	10,23		
190305002	IMUNIZADORES,ERRADICADORES,AC ABAMENTOS DE MADEIRAS(BONDEX,CUPRINOL,TRANSCOLOR) - BONDEX MATE/TECA,REF. 4385-729(750ML)	UN	E2D	2	3	E	2009/12/31	6.00		32,16			

Artigo		Localização					Quantidades			Valores		Natureza	
Código	Designação	Unid	X	Y	Z	TC	Data Ini.	Qtd. Inicial	Existente	Inv. Inicial	Existente	Natureza	Designação
190305004	IMUNIZADORES,ERRADICADORES,AC ABAMENTOS DE MADEIRAS(BONDEX,CUPRINOL,TRANSCOLOR) - BONDEX ACETINADO(INCOLOR ,REF. 4390-900(750ML)	UN	E2D	2	3	E	2009/12/31	11.00	16.00	63,25	92,00		
190305005	IMUNIZADORES,ERRADICADORES,AC ABAMENTOS DE MADEIRAS(BONDEX,CUPRINOL,TRANSCOLOR) - TAPA POROS CELULOSICO"OYRUP" (INTERIOR),REF. 8007(5LT)	UN	E2D	2	3	E	2009/12/31	1.00	1.00	18,21	18,21		
190305006	IMUNIZADORES,ERRADICADORES,AC ABAMENTOS DE MADEIRAS(BONDEX,CUPRINOL,TRANSCOLOR) - TAPA POROS CELULOSICO(INTERIOR),REF. 8007(750ML)	UN	E2D	2	3	E	2009/12/31	12.00	3.00	19,80	4,95		
190305013	IMUNIZADORES,ERRADICADORES,AC ABAMENTOS DE MADEIRAS(BONDEX,CUPRINOL,TRANSCOLOR) - BONDEX MATE(MOGNO ESCURO (5LT)	UN				E	2009/12/31	9.00		181,35			
190305015	IMUNIZADORES,ERRADICADORES,AC ABAMENTOS DE MADEIRAS(BONDEX,CUPRINOL,TRANSCOLOR) - TRANSCOLOR MATE(VERDE SECO ,REF. 029-0002(1LT)	UN	E2E	2	2	E	2009/12/31	2.00	2.00	17,24	17,24		
190311008	PRIMARIOS,ZARCAO(FERROSOS) FOSFATO ZINCO,REF. Z-021-0291(1LT)	LT				E	2009/12/31	4.00		22,96			
190313001	SUBCAPAS (AMARELO-RAL 1021 ,REF. Z-034-6999(1LT)	UN	E2D	2	3	E	2009/12/31	5.00	5.00	79,38	79,38		
190313003	SUBCAPAS (AMARELO),REF. 711(5LT)	UN				E	2009/12/31	1.00	1.00	77,89	77,89		
190313004	SUBCAPAS (VERMELHO),REF. 713(1LT)	UN	E2D	2	3	E	2009/12/31	1.00	1.00	8,93	8,93		
190313005	SUBCAPAS (VERMELHO)(1LT)	UN	E2D	2	3	E	2009/12/31	7.00	7.00	44,92	44,92		
190313007	SUBCAPAS (VERDE GARRAFA ,REF. Z-034-6999(1LT)	UN	E2D	2	3	E	2009/12/31	1.00	4.00	6,00	19,16		
190313014	SUBCAPAS UNIVERSAL (BRANCO ,REF.0001(SERIE 034 (750ML)	UN	E2D	2	3	E	2009/12/31	11.00	2.00	56,76	10,32		
190315001	VERNIZES POLIURETANO P/ MADEIRA INTERIOR MEIO BRILHO(INCOLOR),REF. Z-091-0001(750ML)	UN	E2D	2	3	E	2009/12/31	7.00	3.00	50,33	21,57		
190315002	VERNIZES CELULOSO P/ MADEIRA MEIO BRILHO,REF. 040-0464(750ML)	UN	E2D	2	3	E	2009/12/31	2.00	2.00	14,13	14,13		
190315006	VERNIZES CELULOSO P/ MADEIRA(BRILHANTE),REF. 040-0476(0,75LT)	UN				E	2009/12/31	7.00		42,60			
190414001	LAVATORIOS (BRANCO) - 600MM	UN	E3D	12	5	E	2009/12/31	1.00	1.00	20,31	20,31		
190422001	TELHAS LUSA	UN	PE	4	0	E	2009/12/31	230.00	3240.00	95,55	1.166,56		
190422002	TELHAS MARSELHA(FRANCESA)	UN	PE	4	0	E	2009/12/31	148.00	142.00	56,49	54,20		
190423002	TIJOLOS VASADO 30x20x11	UN	PE	2	0	E	2009/12/31	657.00	565.00	65,37	59,59		
190423003	TIJOLOS VASADO 30x20x15	UN	PE	3	0	E	2009/12/31	474.00	333.00	60,07	40,94		
190423005	TIJOLOS MACICO 230x110x60MM	UN	PE	4	0	E	2009/12/31	1500.00	460.00	310,67	95,27		
190427001	URINÓIS - CONCHA P/ URINOL CROMADA 1/2"	UN				E	2009/12/31	6.00	6.00	18,08	18,08		
190504002	BLOCOS CIMENTO 50x20x15MM	UN	PE	7	0	E	2009/12/31		76.00		25,88		
190504003	BLOCOS CIMENTO 50x20x20MM	UN	PE	6	0	E	2009/12/31	380.00	227.00	151,86	89,86		

Artigo		Localização					Quantidades			Valores		Natureza	
Código	Designação	Unid	X	Y	Z	TC	Data Ini.	Qtd. Inicial	Existente	Inv. Inicial	Existente	Natureza	Designação
190504004	BLOCOS CIMENTO 50x20x28MM	UN	PE	5	0	E	2009/12/31	63.00	164.00	41,19	90,24		
190515008	LANCIS L15(1000MM)	UN	PE	21	0	E	2009/12/31	269.00	32.00	562,21	67,20		
190515012	LANCIS L8(1000MM)	UN	PE	20	0	E	2009/12/31	186.00	136.00	196,63	143,86		
190518001	MACICOS DE BETAO / MARCO BETAO(BRANCO) - 1000x150x150MM	UN	PE	17	0	E	2009/12/31	94.00	98.00	822,50	857,50		
190605001	CORTICITES(PAVIMENTO) NATURAL(ES 10008) - 300x300x3,2MM	M2	E20	3	0	E	2009/12/31	3.74	15.84	110,23	237,60		
190617004	PAVIMENTOS ENCAIXE RECTANGULAR(AMARELO) - 200x100x55MM	M2	PE	13	0	E	2009/12/31	41.50	41.50	404,51	404,51		
190617006	PAVIMENTOS ENCAIXE HEXAGONAL (CINZENTO) - 60MM	M2	PE	8	0	E	2009/12/31	26.55	26.05	108,86	104,28		
190617007	PAVIMENTOS ENCAIXE HEXAGONAL (VERMELHO) - 60MM	M2	PE	8	0	E	2009/12/31	6.00	6.00				
190617009	PAVIMENTOS ENCAIXE RECTANGULAR(CINZENTO) - 200x100x60MM	M2	PE	12	0	E	2009/12/31	34.60	56.50	140,13	207,36		
190617013	PAVIMENTOS ENCAIXE ENCAIXE_UNIPAV(CINZENTO) - 230x130MM	M2	PE	13	0	E	2009/12/31	2.20	1.60	14,30	10,40		
190618006	PAVIMENTOS - PLACA.LAJETA BETAO SIMPLES BIZELADO(AMARELO) - 600x400x50MM, REF. 2119	M2	PE	11	0	E	2009/12/31	69.00	50.50	538,61	394,20		
190618008	PAVIMENTOS RECTANGULAR TOSCO(PRETO) - 200x100x60MM	M2	PE	17	0	E	2009/12/31	11.00	11.00	130,46	130,46		
190618012	PAVIMENTOS - LAJETA TOSCA(GRANITO AMARELO)-400x400x32MM, REF. LT55.40	M2	PE	9	0	E	2009/12/31	207.00	207.00				
190618033	PAVIMENTOS - LAJETA TOSCA(GRANITO AZUL) - 500x500x42MM, REF. LT45.50	M2	PE	10	0	E	2009/12/31	94.25	89.75	1.054,89	1.004,53		
190701001	ANEIS; ARGOLAS; AROS(BETAO, CIMENTO) - ARGOLA/ANEL 1000x300MM	UN	PE	15	0	E	2009/12/31	12.00	12.00	140,96	140,96		
190701002	ANEIS; ARGOLAS; AROS(BETAO, CIMENTO) - ARGOLA/ANEL 1000x500MM	UN	PE	16	0	E	2009/12/31	15.00	13.00	251,91	218,34		
190701005	ANEIS; ARGOLAS; AROS(BETAO, CIMENTO) - ARGOLA/ANEL 1250x100x500MM(DIAMETRO . PAREDE . COMPRIMENTO)	UN	PE	14	0	E	2009/12/31	5.00	6.00	228,91	274,69		
190701007	ANEIS; ARGOLAS; AROS(BETAO, CIMENTO) - ARGOLA/ANEL 1200x500MM	UN				E	2009/12/31	1.00		20,76			
190702001	FUNDOS P/ CAIXAS(AGUAS: RESIDUAIS, PLUVIAIS) - 1000x750MM	UN	PE	19	0	E	2009/12/31	3.00	1.00	235,32	78,44		
190702003	FUNDOS P/ CAIXAS(AGUAS: RESIDUAIS, PLUVIAIS). - 1200x1000MM	UN	PE	19	0	E	2009/12/31	2.00	2.00	185,91	185,91		
190708001	CAIXAS RAMAL POLIPROPILENO 400 X 160MM	UN				E	2009/12/31	2.00		45,80			
190712005	CANELETES BETAO, REF. M15(27x21x150MM) - 1000MM	UN	PE	29	0	E	2009/12/31	4.00	4.00	29,21	29,21		
190712006	CANELETES BETAO, REF. M20(330x266x195) - 1000MM	UN	PE	29	0	E	2009/12/31	8.00	5.00	123,76	77,35		
190713004	CONES/CUPULAS - CONE EXCENTRICO 1000x800x600MM	UN	PE	18	0	E	2009/12/31	5.00	2.00	97,55	39,54		

Artigo		Localização					Quantidades			Valores		Natureza	
Código	Designação	Unid	X	Y	Z	TC	Data Ini.	Qtd. Inicial	Existente	Inv. Inicial	Existente	Natureza	Designação
190713005	CONES/CUPULAS - CONE EXCENTRICO 1200X1000X600MM	UN				E	2009/12/31	1.00		38,83			
190719001	GRELHAS FERRO QUADRADO 20MM - 500X500MM	UN	AM2	0	0	E	2009/12/31	12.00	1.00	450,00	37,81		
190719002	GRELHAS FERRO QUADRADO 20MM - 450X450MM	UN	AM2	0	0	E	2009/12/31	7.00	4.00	210,34	120,19		
190719003	GRELHAS FERRO QUADRADO 20MM - 700X350MM	UN	AM2	0	0	E	2009/12/31	11.00	14.00	396,00	517,85		
190719004	GRELHAS FERRO QUADRADO 20MM - 350X350MM	UN	AM2	0	0	E	2009/12/31	30.00	30.00	594,13	594,13		
190719008	GRELHAS GALVANIZADA QUADRICULADA(STANDARD), REF. M15(1000X200X40MM)	UN	E2E	5	0	E	2009/12/31	12.00	8.00	165,10	110,06		
190719009	GRELHAS GALVANIZADA QUADRICULADA(STANDARD), REF. M10(1000X150X25MM)	UN	E2E	5	0	E	2009/12/31	5.00	4.00	44,80	35,84		
190719010	GRELHAS GALVANIZADA(ESTAMPADA) (1000X200X20MM)	UN	E2E	5	0	E	2009/12/31	7.00	5.00	57,96	41,40		
190719013	GRELHAS F.F. - 730X500MM + SARJETA BETA0	UN	E2D	5	0	E	2009/12/31	9.00	9.00	567,10	567,10		
190719014	GRELHAS FERRO QUADRADO 20MM - 400X400MM	UN	AM2	0	0	E	2009/12/31	7.00	3.00	170,28	72,98		
190719016	GRELHAS FERRO QUADRADO 20MM - 500X300MM	UN	AM2	0	0	E	2009/12/31	4.00	3.00	96,48	72,36		
190724008	MANILHAS DRENO 200(1000MM)	UN	PE	26	0	E	2009/12/31	25.00	25.00	98,75	98,75		
190724017	MANILHAS MEIA CANA 800MM	UN	PE	28	0	E	2009/12/31	30.00	30.00	403,41	403,41		
190724018	MANILHAS 200MM(1000MM)	UN	PE	27	0	E	2009/12/31	54.00	15.00	220,78	37,26		
190724019	MANILHAS 300MM(1000MM)	UN	PE	25	0	E	2009/12/31	58.00	22.00	182,65	63,38		
190724020	MANILHAS 400MM(1000MM)	UN	PE	24	0	E	2009/12/31	32.00	62.00	139,51	268,41		
190724021	MANILHAS 500MM(1000MM)	UN	PE	23	0	E	2009/12/31	31.00	32.00	196,42	204,23		
190724022	MANILHAS 600MM(1000MM)	UN	PE	22	0	E	2009/12/31	5.00		81,62			
190724028	MANILHAS 200MM(1250MM)	UN				E	2009/12/31	21.00		91,84			
190728001	TAMPAS COLECTORES - TAMPA + ARO F.F. 300X300MM _ A15	UN	AM2	0	0	E	2009/12/31	7.00	7.00	67,77	67,77		
190728002	TAMPAS COLECTORES - TAMPA + ARO F.F. 400X400MM _ A15	UN	AM2	0	0	E	2009/12/31	7.00	3.00	105,92	45,40		
190728003	TAMPAS COLECTORES - TAMPA + ARO F.F. 400X400MM _ B125	UN	AM2	0	0	E	2009/12/31	2.00		26,50			
190728004	TAMPAS COLECTORES - TAMPA + ARO F.F. 500X500 _ D400	UN	AM2	0	0	E	2009/12/31	5.00	5.00	220,00	208,35		
190728006	TAMPAS COLECTORES - TAMPA + ARO F.F. REDONDA 500MM _ D400	UN	AM2	0	0	E	2009/12/31	6.00		240,10			
190728008	TAMPAS COLECTORES - TAMPA + ARO F.F. REDONDA 500MM _ B125	UN	AM2	0	0	E	2009/12/31	13.00		371,64			
190728009	TAMPAS COLECTORES (ANULADA/SANEAMENTO) TAMPA + ARO F.F. REDONDA 600MM _ D400	UN				E	2009/12/31	8.00		504,67			
190728012	TAMPAS COLECTORES - TAMPA + ARO F.F. 500X500MM _ A15	UN	AM2	0	0	E	2009/12/31	10.00	4.00	203,39	81,36		
190728013	TAMPAS COLECTORES - TAMPA + ARO F.F. DUCTIL 500X500MM _ B125	UN	AM2	0	0	E	2009/12/31	8.00	3.00	188,95	65,34		
190728014	TAMPAS COLECTORES - TAMPA + ARO F.F. REDONDA 600MM _ D400	UN	AM2	0	0	E	2009/12/31		3.00		199,50		
190728024	TAMPAS COLECTORES - TAMPA + ARO F.F. REDONDA 400MM _ B125	UN	AM2	0	0	E	2009/12/31		9.00		159,30		
190728028	TAMPAS COLECTORES - TAMPA + ARO F.F. 600X600MM _ D400	UN	AM2	0	0	E	2009/12/31	8.00	4.00	464,00	232,00		

Artigo		Localização				TC	Quantidades			Valores		Natureza	
Código	Designação	Unid	X	Y	Z		Data Ini.	Qtd. Inicial	Existente	Inv. Inicial	Existente	Natureza	Designação
190728040	TAMPAS COLECTORES - CABECA MOVEL REDONDA F.F.(S/ CORRENTE)	UN	E2D	1	2	E	2009/12/31	5.00	2.00	21,71	9,08		
190802001	ANILHAS VEDACAO - 1/2" (BICHA MALHA ACO)	UN	E3D	9	2	E	2009/12/31	370.00	359.00	12,43	12,06		
190802002	ANILHAS CONTADOR - 1/2"(15MM)	UN				E	2009/12/31	454.00		16,75			
190802003	ANILHAS CONTADOR - 3/4"(20MM)	UN	E3D	2	3	E	2009/12/31	20.00	5.00	1,18	0,29		
190802004	ANILHAS CONTADOR - 1"	UN				E	2009/12/31	1170.00		141,54			
190802005	ANILHAS CONTADOR - 1.1/4"	UN				E	2009/12/31	102.00		12,88			
190802006	ANILHAS CONTADOR - 1.1/2"	UN				E	2009/12/31	76.00		16,42			
190802009	ANILHAS VEDACAO - 3/8" (BICHA MALHA ACO)	UN	E3D	9	2	E	2009/12/31	40.00	396.00	1,20	11,88		
190802010	ANILHAS VEDACAO - 3/4" (BICHA MALHA ACO)	UN	E3D	9	2	E	2009/12/31	100.00	100.00	4,00	4,00		
190803005	AUMENTOS CROMADO 1/2"(50MM)	UN	E3E	8	1	E	2009/12/31	3.00	3.00	7,14	7,14		
190803011	AUMENTOS EXTERIOR(CONE REDUCAO) PVC 125X90MM DIN	UN				E	2009/12/31	5.00		5,22			
190803014	AUMENTOS / CONE PVC MF-75X63MM	UN				E	2009/12/31	2.00		6,00			
190803015	AUMENTOS / CONE PVP MF-90X63MM	UN				E	2009/12/31	4.00		15,35			
190803016	AUMENTOS / CONE PVC MF-90X75MM	UN				E	2009/12/31	2.00		8,58			
190803017	AUMENTOS / CONE PVC MF-110X63MM	UN				E	2009/12/31	2.00		28,88			
190803018	AUMENTOS / CONE PVC MF-110X75MM	UN				E	2009/12/31	6.00		38,58			
190803019	AUMENTOS / CONE PVC MF-110X90MM	UN				E	2009/12/31	1.00		17,46			
190803020	AUMENTOS / CONE PVC MF-125X110MM	UN				E	2009/12/31	2.00		23,20			
190803028	AUMENTOS / CONE PVC MF-160X90MM	UN				E	2009/12/31	1.00		35,84			
190803038	AUMENTOS / CONE PVC MM-110X75MM	UN				E	2009/12/31	1.00		14,44			
190803039	AUMENTOS / CONE PVC MM-125X63MM	UN				E	2009/12/31	3.00		46,65			
190803040	AUMENTOS / CONE PVC MM-125X75MM	UN				E	2009/12/31	4.00		61,68			
190803041	AUMENTOS / CONE PVC MM-125X90MM	UN				E	2009/12/31	5.00		94,00			
190803045	AUMENTOS / CONE ROSCADO F.F. 50MMX1.1/2"	UN				E	2009/12/31	1.00		4,67			
190803047	AUMENTOS / CONE ROSCADO F.F. 60MMX1.1/2"	UN				E	2009/12/31	3.00		13,02			
190803048	AUMENTOS / CONE ROSCADO F.F. 60MMX2"	UN				E	2009/12/31	2.00		10,15			
190804004	AUTOCLISMOS PLASTICO EXTERIOR ECONOMIZADOR BRANCO(1/2 DESCARGA)	UN	E3D	10	3	E	2009/12/31	10.00	5.00	107,50	53,75		
190805001	ABRACADEIRAS INOX(14MM - 00.18.28) - 3/4"	UN	E3E	9	2	E	2009/12/31	81.00	81.00	48,20	48,20		
190805002	ABRACADEIRAS INOX(14MM - 32.52) - 1.1/2"	UN	E3E	9	2	E	2009/12/31	98.00	98.00	75,09	75,09		
190805003	ABRACADEIRAS INOX(14MM - 40.60) - 2"	UN	E3E	9	2	E	2009/12/31	106.00	106.00	42,65	42,65		
190805004	ABRACADEIRAS ACO ZINCADO(20.32) - 7/8"	UN	E3E	9	2	E	2009/12/31	30.00	30.00	17,85	17,85		
190805005	ABRACADEIRAS ACO ZINCADO(16.27) - 3/4"	UN	E3E	9	2	E	2009/12/31	12.00	12.00	7,14	7,14		
190805006	ABRACADEIRAS ACO ZINCADO - 1"	UN	E3E	9	2	E	2009/12/31	94.00	93.00	22,85	22,61		

Artigo		Localização				TC	Quantidades			Valores		Natureza	
Código	Designacao	Unid	X	Y	Z		Data Ini.	Qtd. Inicial	Existente	Inv. Inicial	Existente	Natureza	Designação
190805007	ABRACADEIRAS INOX - 1/2"	UN	E3E	9	2	E	2009/12/31	93.00	87.00	55,34	51,77		
190805008	ABRACADEIRAS INOX - 1.1/4"	UN	E3E	9	2	E	2009/12/31	12.00	12.00	7,14	7,14		
190805009	ABRACADEIRAS INOX - 2.1/2"	UN	E3E	9	2	E	2009/12/31	160.00	160.00	95,20	95,20		
190805010	ABRACADEIRAS INOX - 3"	UN	E3E	9	2	E	2009/12/31	13.00	13.00	7,74	7,74		
190805011	ABRACADEIRAS INOX SIMPLES(P/ TUBO INOX) 18MM	UN	E3E	9	3	E	2009/12/31	83.00	125.00	20,75	31,25		
190805012	ABRACADEIRAS INOX SIMPLES(P/ TUBO INOX) 22MM	UN	E3E	9	3	E	2009/12/31	200.00	227.00	111,80	126,89		
190805013	ABRACADEIRAS INOX SIMPLES(P/ TUBO INOX) 28MM	UN	E3E	9	3	E	2009/12/31	135.00	127.00	89,09	83,81		
190805014	ABRACADEIRAS INOX SIMPLES(P/ TUBO INOX) 15MM	UN	E3E	9	3	E	2009/12/31	12.00		5,32			
190805015	ABRACADEIRAS INOX SIMPLES(P/ TUBO INOX) 42MM	UN	E3E	9	3	E	2009/12/31	52.00	52.00	55,63	55,63		
190805021	ABRACADEIRAS INOX(A304)ESPIGAO 54MM	UN	E3E	8	5	E	2009/12/31	15.00	15.00	24,34	24,34		
190806001	ADAPTADORES (TORNEIRA / MANGUEIRA) 3/4"	UN	E3D	10	2	E	2009/12/31	1.00		3,32			
190806002	ADAPTADORES (TORNEIRA / MANGUEIRA) 1"	UN	E3D	10	2	E	2009/12/31	2.00		10,99			
190811001	BICHAS MALHA DE ACO FF-1/2"x1/2".20CM	UN	E3D	8	4	E	2009/12/31	28.00	28.00	33,32	33,32		
190811002	BICHAS MALHA DE ACO FF-1/2"x1/2".30CM	UN	E3D	8	4	E	2009/12/31	17.00	10.00	13,40	7,88		
190811003	BICHAS MALHA DE ACO FF-1/2"x3/8".30CM	UN	E3D	8	4	E	2009/12/31	23.00	18.00	28,28	22,13		
190811004	BICHAS MALHA DE ACO FF-1/2"x3/8".35CM	UN	E3D	8	4	E	2009/12/31	25.00	15.00	35,70	21,42		
190811005	BICHAS MALHA DE ACO FF-1/2"x3/8".40CM	UN	E3D	8	4	E	2009/12/31	38.00	37.00	54,26	52,84		
190811006	BICHAS MALHA DE ACO FF-1/2"x1/2".45CM	UN	E3D	8	4	E	2009/12/31	18.00	8.00	16,20	7,20		
190811007	BICHAS MALHA DE ACO FF-1/2"x1/2".35CM	UN	E3D	8	4	E	2009/12/31	19.00	14.00	12,66	9,33		
190816002	BOIAS (*VER:190924_) (C/ TORNEIRA METAL)FLUTUADORA 1.1/4"	UN				E	2009/12/31	5.00		110,20			
190816003	BOIAS (*VER:190924_) (C/ TORNEIRA METAL)FLUTUADORA 1.1/2"	UN				E	2009/12/31	2.00		60,98			
190816004	BOIAS (*VER:190924_) (C/ TORNEIRA METAL)FLUTUADORA 2"	UN				E	2009/12/31	4.00		176,32			
190816005	BOIAS - FLOAT SWITCH'MAC3'(IP68),MOD. K04-10(CABO 3MT + CONTRAPESO)	UN				E	2009/12/31	7.00		70,60			
190816006	BOIAS PERA(REGULADOR DE NIVEL),REF. SLC 10 E	UN				E	2009/12/31	3.00		133,71			
190816008	BOIAS (*VER:190924035) (C/ TORNEIRA METAL)FLUTUADORA 1"	UN				E	2009/12/31	1.00		8,27			
190816009	BOIAS (*VER:190924036) (C/ TORNEIRA METAL)FLUTUADORA 3/4"	UN				E	2009/12/31	3.00		16,61			
190817001	BOLAS P/ VALVULA RETENCAO 1.1/2"	UN				E	2009/12/31	1.00		16,38			
190817002	BOLAS P/ VALVULA RETENCAO 1.1/4"	UN				E	2009/12/31	2.00		29,58			
190821001	CANHOES/RECORDE METAL M-1/2"	UN				E	2009/12/31	1.00		0,94			
190821003	CANHOES/RECORDE METAL F-1.1/2"	UN				E	2009/12/31	8.00		4,64			
190821004	CANHOES/RECORDE METAL F-1.1/4"	UN				E	2009/12/31	45.00		36,45			

Cel *lu*

Artigo		Localização					Quantidades			Valores		Natureza	
Código	Designação	Unid	X	Y	Z	TC	Data Ini.	Qtd. Inicial	Existente	Inv. Inicial	Existente	Natureza	Designação
190822001	CASTELOS "AVELIZ" 1"	UN				E	2009/12/31	3.00		8,53			
190822002	CASTELOS TORNEIRA(C/PUNHO) 1/2"	UN	E3D	8	1	E	2009/12/31	7.00	8.00	19,92	22,76		
190822005	CASTELOS BOCA DE INCENDIO 1.1/2"	UN				E	2009/12/31	15.00		83,25			
190822006	CASTELOS BOCA DE INCENDIO 1.1/2" (ALBA)	UN				E	2009/12/31	24.00		453,61			
190822007	CASTELOS C/ TRAVESSAO 1/2"	UN	E3D	3	3	E	2009/12/31	21.00	19.00	28,17	25,49		
190822008	CASTELOS C/ TRAVESSAO 3/4"	UN	E3D	3	3	E	2009/12/31	2.00	14.00	3,30	23,10		
190822009	CASTELOS C/ TRAVESSAO 1"	UN	E3D	3	3	E	2009/12/31	22.00	22.00	56,64	56,64		
190822010	CASTELOS S/ TRAVESSAO 1/2"	UN				E	2009/12/31	31.00		21,39			
190822011	CASTELOS S/ TRAVESSAO 3/4"	UN				E	2009/12/31	156.00		283,92			
190822012	CASTELOS S/ TRAVESSAO 1"	UN				E	2009/12/31	35.00		44,45			
190823001	CASQUILHOS INOX(P/ TUBO INOX) M-1.1/4"x35MM	UN	E3E	8	2	E	2009/12/31	6.00	6.00	8,24	8,24		
190823002	CASQUILHOS INOX(P/ TUBO INOX) M-1"x28MM	UN	E3E	8	2	E	2009/12/31	9.00	9.00	19,18	19,18		
190823003	CASQUILHOS INOX(P/ TUBO INOX) M-1/2"x18MM	UN	E3E	8	2	E	2009/12/31	16.00	8.00	17,75	8,87		
190823008	CASQUILHOS DUPLO REDUCAO METAL 1.1/4"x1"	UN	E3E	2	4	E	2009/12/31	8.00	8.00	8,80	8,80		
190823009	CASQUILHOS DUPLO REDUCAO METAL 1.1/2"x1/2"	UN	E3E	2	4	E	2009/12/31	10.00	4.00	27,13	10,85		
190823010	CASQUILHOS DUPLO REDUCAO METAL 1.1/2"x3/4"	UN	E3E	2	4	E	2009/12/31	10.00	3.00	27,13	8,14		
190823011	CASQUILHOS DUPLO REDUCAO METAL 1.1/2"x1"	UN				E	2009/12/31	4.00		7,75			
190823012	CASQUILHOS DUPLO REDUCAO METAL 1.1/2"x1.1/4"	UN	E3E	2	4	E	2009/12/31	15.00	11.00	20,77	15,23		
190823013	CASQUILHOS DUPLO METAL 1/2"	UN	E3E	1	4	E	2009/12/31	51.00	24.00	20,18	9,50		
190823014	CASQUILHOS DUPLO METAL 3/4"	UN	E3E	1	4	E	2009/12/31	51.00	19.00	22,25	9,12		
190823015	CASQUILHOS DUPLO METAL 1"	UN	E3E	1	4	E	2009/12/31	89.00	12.00	58,55	7,78		
190823016	CASQUILHOS DUPLO METAL 1.1/4"	UN	E3E	1	4	E	2009/12/31	75.00	69.00	78,03	71,79		
190823017	CASQUILHOS DUPLO METAL 1.1/2"	UN				E	2009/12/31	25.00		28,62			
190823018	CASQUILHOS DUPLO METAL 2"	UN				E	2009/12/31	22.00		39,43			
190823019	CASQUILHOS INOX(P/ TUBO INOX) M-1/2"x15MM	UN	E3E	8	2	E	2009/12/31	18.00	14.00	14,36	11,17		
190823020	CASQUILHOS INOX(P/ TUBO INOX) M-1.1/2"x42MM	UN	E3E	8	2	E	2009/12/31		10.00		54,50		
190823021	CASQUILHOS DUPLO CROMADO(PEQUENO) 1/2"	UN	E3E	8	1	E	2009/12/31	8.00	4.00	5,52	2,76		
190823022	CASQUILHOS DUPLO CROMADO(MEDIO) 1/2"	UN	E3E	8	1	E	2009/12/31	18.00	18.00	19,77	19,77		
190823023	CASQUILHOS DUPLO REDUCAO METAL 1"x3/4"	UN	E3E	2	4	E	2009/12/31	43.00	15.00	28,07	9,79		
190823024	CASQUILHOS DUPLO METAL 3/8"	UN	E3E	2	4	E	2009/12/31	21.00	14.00	7,75	5,16		
190823025	CASQUILHOS INOX(P/ TUBO INOX) M-3/4"x18MM	UN	E3E	8	2	E	2009/12/31	25.00	14.00	28,12	15,75		
190823030	CASQUILHOS DUPLO REDUCAO METAL 1/2"x3/8"(PEQUENO)	UN	E3E	2	4	E	2009/12/31	7.00		2,84			
190823032	CASQUILHOS DUPLO REDUCAO METAL/CROMADO 1/2"x3/8"(PEQUENO)	UN	E3E	8	1	E	2009/12/31	8.00	6.00	5,55	4,16		
190823048	CASQUILHOS METAL P/ CONTADOR 1/2"	UN				E	2009/12/31	116.00		53,27			
190823049	CASQUILHOS METAL P/ CONTADOR 3/4"	UN				E	2009/12/31	40.00		27,99			
190823050	CASQUILHOS METAL P/ CONTADOR 1"	UN				E	2009/12/31	155.00		176,70			
190823051	CASQUILHOS METAL P/ CONTADOR 1.1/2"	UN				E	2009/12/31	21.00		53,84			

Artigo		Localização				TC	Quantidades			Valores		Natureza	
Código	Designação	Unid	X	Y	Z		Data Ini.	Qtd. Inicial	Existente	Inv. Inicial	Existente	Natureza	Designação
190823052	CASQUILHOS METAL P/ CONTADOR 1.1/4"	UN				E	2009/12/31	14.00		24,83			
190823056	CASQUILHOS DUPLOS METAL 2.1/2"	UN				E	2009/12/31	3.00		6,27			
190823057	CASQUILHOS DUPLOS PVC/HIDRONIL 1/2"	UN	E3E	6	3	E	2009/12/31	52.00	38.00	14,75	10,78		
190823058	CASQUILHOS DUPLOS PVC 3/4"	UN	E3E	6	3	E	2009/12/31	18.00	15.00	8,28	6,90		
190823063	CASQUILHOS DUPLO REDUCAO METAL 1/2"x1/4"	UN	E3E	2	4	E	2009/12/31	8.00	2.00	3,87	0,97		
190823064	CASQUILHOS DUPLO REDUCAO METAL 3/4"x1/2"	UN				E	2009/12/31	17.00		6,62			
190823066	CASQUILHOS DUPLO REDUCAO METAL 2"x1.1/2"	UN				E	2009/12/31	2.00		4,49			
190823067	CASQUILHOS DUPLOS REDUCAO PVC MF-1.1/4"x1/2"	UN	E3E	7	3	E	2009/12/31	1.00	1.00	0,27	0,27		
190823069	CASQUILHOS DUPLO REDUCAO GALVANIZADO 3"x2.1/2"	UN				E	2009/12/31	1.00		13,60			
190823072	CASQUILHOS / PORCA REDUCAO METAL 1/2"x1/4"	UN	E3E	1	1	E	2009/12/31	10.00	3.00	3,28	0,98		
190823073	CASQUILHOS /PORCA REDUCAO METAL 3/8"x1/4"	UN				E	2009/12/31	14.00		6,91			
190823089	CASQUILHOS - UNIAO METAL (APERTO RAPIDO) 2.1/2" (75MM)	UN				E	2009/12/31	4.00		142,28			
190823117	CASQUILHOS -JOELHOS METAL (APERTO RAPIDO) F-2.1/2"x75MM	UN				E	2009/12/31	6.00		174,48			
190823162	CASQUILHOS / JOELHOS METAL (APERTO RAPIDO) M-2.1/2"x75MM	UN				E	2009/12/31	8.00		243,92			
190823218	CASQUILHOS DUPLO REDUCAO METAL 2.1/2"x1.1/2"	UN	E3E	3	4	E	2009/12/31	8.00	2.00	38,78	9,70		
190823223	CASQUILHOS DUPLO REDUCAO PVC/HIDRONIL M-3/4"x1/2"	UN	E3E	7	4	E	2009/12/31	6.00	6.00	1,86	1,86		
190823226	CASQUILHOS DUPLO REDUCAO PVC/HIDRONIL MF-1/2"x3/8"	UN	E3E	7	4	E	2009/12/31	6.00	6.00				
190824002	CHUPADORES, PINHAS, RALOS DE MINA / VALVULA FUNDO POÇO 1"	UN				E	2009/12/31	3.00		10,58			
190824004	CHUPADORES, PINHAS, RALOS DE MINA - VALVULA FUNDO POÇO 'GRUNDFOSS' 1.1/4"	UN				E	2009/12/31	3.00		261,00			
190824005	CHUPADORES, PINHAS, RALOS DE MINA / VALVULA FUNDO POÇO 2"	UN				E	2009/12/31	3.00		23,97			
190824006	CHUPADORES, PINHAS, RALOS DE MINA - VALVULA FUNDO POÇO 'GRUNDFOSS' 1.1/2"	UN				E	2009/12/31	4.00		344,60			
190824007	CHUPADORES, PINHAS, RALOS DE MINA / VALVULA FUNDO POÇO 2"	UN				E	2009/12/31	1.00		71,08			
190825002	CHUVEIROS CRIVO DE ROTULA 1/2"	UN	E3D	11	3	E	2009/12/31	38.00	21.00	132,93	73,48		
190826001	CRUZETAS METAL 1.1/2"	UN				E	2009/12/31	5.00		22,07			
190826002	CRUZETAS METAL 1"	UN				E	2009/12/31	26.00		105,84			
190826006	CRUZETAS LATÃO 3/4	UN				E	2009/12/31	7.00		10,99			
190826007	CRUZETAS METAL 1.1/4"	UN				E	2009/12/31	12.00		14,64			
190826008	CRUZETAS METAL 2"	UN				E	2009/12/31	3.00		18,66			
190827001	CURVAS PVC DIN 110MM X 87º	UN	E4D	3	3	E	2009/12/31	5.00	6.00	5,68	6,82		
190827002	CURVAS PVC DIN 40MM X 45º	UN	E4D	4	1	E	2009/12/31	9.00	9.00	2,24	2,24		
190827003	CURVAS PVC DIN 40MM X 87º	UN	E4D	4	2	E	2009/12/31	16.00	11.00	4,11	2,82		
190827004	CURVAS PVC DIN 50MM X 45º	UN	E4D	3	2	E	2009/12/31	16.00	14.00	16,17	14,15		
190827005	CURVAS PVC DIN 50MM X 87º	UN	E4D	3	1	E	2009/12/31	6.00		5,27			
190827006	CURVAS PVC UNI 63MM X 45º	UN	E4D	4	3	E	2009/12/31	11.00	11.00	14,14	14,14		
190827007	CURVAS PVC UNI 63MM X 87º	UN	E4D	4	3	E	2009/12/31	11.00	10.00	15,19	13,81		
190827008	CURVAS PVC UNI 75MM X 45º	UN	E4D	4	2	E	2009/12/31	18.00	18.00	33,54	33,54		
190827009	CURVAS PVC DIN 75MM X 87º	UN	E4D	4	1	E	2009/12/31	28.00	28.00	48,65	48,65		

Artigo		Localização					Quantidades			Valores		Natureza	
Código	Designação	Unid	X	Y	Z	TC	Data Ini.	Qtd. Inicial	Existente	Inv. Inicial	Existente	Natureza	Designação
190827010	CURVAS PVC DIN 90MM X 45°	UN	E4D	3	1	E	2009/12/31	34,00	30,00	38,65	34,10		
190827011	CURVAS PVC DIN 90MM X 87°	UN	E4D	3	2	E	2009/12/31	22,00	20,00	20,53	18,67		
190827012	CURVAS PVC(SANITA) UNI 90X110MM	UN	E4D	2	2	E	2009/12/31	2,00	2,00	3,93	3,93		
190827013	CURVAS PVC DIN 160MM X 45°	UN	E4D	2	2	E	2009/12/31	6,00		14,70			
190827014	CURVAS PVC DIN 160MM X 87°	UN	E4D	2	1	E	2009/12/31	14,00	1,00	37,62	2,69		
190827015	CURVAS PVC DIN 32MM X 87°	UN	E4D	4	4	E	2009/12/31	29,00	25,00	16,04	13,83		
190827016	CURVAS PVC DIN 110MMX45°	UN	E4D	3	3	E	2009/12/31	8,00	5,00	6,32	5,78		
190827017	CURVAS /JOELHO PVC(APERTO RAPIDO) - 1" (32MM)	UN	E3D	1	5	E	2009/12/31	16,00	16,00	30,17	30,17		
190827018	CURVAS /JOELHO PVC(APERTO RAPIDO) - 1.1/4"(40MM)	UN	E3E	5	4	E	2009/12/31	1,00	1,00	4,42	4,42		
190827019	CURVAS METAL FF-1.1/4" X 90°	UN	E3E	3	4	E	2009/12/31	3,00	3,00	13,50	13,50		
190827020	CURVAS METAL FF-1.1/2" X 90°	UN	E3E	4	4	E	2009/12/31	8,00	8,00	38,98	38,98		
190827021	CURVAS /JOELHO PVC(APERTO RAPIDO) 3/4"(25MM)	UN	E3D	1	5	E	2009/12/31	12,00	10,00	19,44	16,20		
190827022	CURVAS PVC DIN 125MMX87°	UN				E	2009/12/31	2,00		2,13			
190827023	CURVAS PVC HIDROCOL(PN16) FF-1.1/2"(50MM)X90°	UN	E3E	5	4	E	2009/12/31	4,00	4,00	28,67	28,67		
190827025	CURVAS PVC DIN 32MM X 45°	UN	E4D	4	4	E	2009/12/31	22,00	22,00	10,71	10,71		
190827026	CURVAS PVC DIN 200MM X 87°	UN				E	2009/12/31	10,00		48,18			
190827052	CURVAS METAL FF-1.1/4"X45°	UN	E3E	3	4	E	2009/12/31	3,00	3,00	10,23	10,23		
190827053	CURVAS METAL FF-1.1/2"X45°	UN	E3E	3	4	E	2009/12/31	3,00	3,00	8,55	8,55		
190827054	CURVAS METAL FF-2"X45°	UN	E3E	3	4	E	2009/12/31	2,00	2,00	16,44	16,44		
190827055	CURVAS METAL FF-2"X90°	UN	E3E	4	4	E	2009/12/31	7,00	6,00	55,62	47,67		
190827058	CURVAS F.F. DUCTIL BOCAS P/ PVC 90MMX22,30°(PINTURA EPOXICA)	UN				E	2009/12/31	5,00		50,00			
190827065	CURVAS METAL MF-1.1/2"X45°	UN	E3E	4	4	E	2009/12/31	3,00	3,00	10,14	10,14		
190827066	CURVAS METAL MF-1.1/2"X90°	UN	E3E	5	4	E	2009/12/31	2,00	2,00	6,76	6,76		
190827067	CURVAS METAL MF-2"X45°	UN	E3E	4	4	E	2009/12/31	3,00	1,00	26,67	8,89		
190827068	CURVAS METAL MF-2"X90°	UN	E3E	5	4	E	2009/12/31	5,00	4,00	41,07	32,86		
190827069	CURVAS PVC MF-63MMX45°	UN				E	2009/12/31	5,00		12,53			
190827070	CURVAS PVC MF-63MMX90°	UN				E	2009/12/31	1,00		5,71			
190827071	CURVAS PVC MF-75MMX45°	UN				E	2009/12/31	2,00		10,90			
190827075	CURVAS PVC MF-90MMX90°	UN				E	2009/12/31	2,00		10,00			
190827095	CURVAS F.F. DUCTIL BOCAS P/ PVC 90MMX90°(PINTURA EPOXICA)	UN				E	2009/12/31	1,00		12,65			
190827096	CURVAS F.F. DUCTIL BOCAS P/ PVC 90MMX45°(PINTURA EPOXICA)	UN				E	2009/12/31	7,00		77,92			
190827100	CURVAS PVC DIN 125MMX45°	UN				E	2009/12/31	26,00		27,69			
190827101	CURVAS PVC DIN 200MM X 45°	UN				E	2009/12/31	6,00		27,05			
190827107	CURVAS F.F. DUCTIL(C/ JUNTA TRAVADA VI) 150MMX11,50°	UN				E	2009/12/31	1,00		158,03			
190827126	CURVAS PVC DIN 500MM X 87°	UN				E	2009/12/31	2,00		400,00			
190829001	CAIXAS FIBRA CINZENTO(P/ CONTADOR DE AGUA)	UN	E4D	2	4	E	2009/12/31	5,00	3,00	77,12	46,27		
190830002	CONTADORES TURBINA FALANGEADO 2"(CLASSE B; DN50; QN 15M3/H; L=200MM)	UN				E	2009/12/31	2,00		552,49			
190830004	CONTADORES FALANGEADO F.F.(DN80; 20BAR; QN=60M3/H; PN_; L=200MM)	UN				E	2009/12/31	1,00		236,56			
190830005	CONTADORES FALANGEADO F.F.(DN100; 20BAR; QN=100M3/H; PN10/16; L=100MM)	UN				E	2009/12/31	1,00		275,78			
190830007	CONTADORES HORARIOS 220W	UN	E4E	12	1	E	2009/12/31	7,00	7,00	192,01	192,01		
190830008	CONTADORES HORAS(230V,50/60HZ)	UN	E4E	12	1	E	2009/12/31	2,00	2,00	66,41	66,41		

Artigo		Localização				TC	Quantidades			Valores		Natureza	
Código	Designacao	Unid	X	Y	Z		Data Ini.	Qtd. Inicial	Existente	Inv. Inicial	Existente	Natureza	Designação
190830010	CONTADORES LATAO VOLUMETRICOS - 1/2" X 3M3(DN15; _BAR;QN=1,5M3/H; PN_ L=160MM)	UN				E	2009/12/31	4.00		92,40			
190830011	CONTADORES LATAO TURBINA - 1.1/2" X 20M3(DN40; _BAR;QN=10-20M3/H; PN_ L=300MM)	UN				E	2009/12/31	6.00		512,27			
190830012	CONTADORES LATAO TURBINA - 1.1/4" X 10M3(DN30; 16BAR;QN=6M3/H; PN16; L=260MM)	UN				E	2009/12/31	10.00		488,87			
190830014	CONTADORES LATAO VOLUMETRICOS - 1" X 2,5M3(DN25;_BAR; QN=2,5M3/H; PN_ L=190MM)	UN				E	2009/12/31	17.00		450,46			
190830016	CONTADORES LATAO VOLUMETRICOS - 3/4" X 1,5M3(DN15;_BAR; QN=1,5M3/H;PN_ L=165MM)	UN				E	2009/12/31	1503.00		36.072,00			
190830019	CONTADORES LATAO(REPARADOS) - 1" X 7M3(DN_ _BAR;QN=_M3/H; PN_ L=_MM)	UN				E	2009/12/31	2.00		125,20			
190830020	CONTADORES LATAO(REPARADOS) - 1/2" X 3M3(DN15; _BAR;QN=1,5M3/H; PN_ L=160MM)	UN				E	2009/12/31	153.00		2.441,13			
190830021	CONTADORES LATAO(REPARADOS) - 1.1/2" X 20M3(DN_ _BAR;QN=_M3/H; PN_ L=_MM)	UN				E	2009/12/31	1.00		71,85			
190830023	CONTADORES LATAO(REPARADOS) - 1" X 5M3(DN_ _BAR;QN=_M3/H; PN_ L=_MM)	UN				E	2009/12/31	8.00		190,28			
190830026	CONTADORES FALANGEADO F.F. TURBINA(DN200; 20BAR; QN=400M3/H; PN16; L=350MM)	UN				E	2009/12/31	1.00		585,56			
190830027	CONTADORES LATAO TURBINA - 1.1/4" X 6M3(DN30;_BAR; QN=6M3/H; PN_ L=260MM)	UN				E	2009/12/31	2.00		121,40			
190830028	CONTADORES LATAO TURBINA - 1.1/2" X 10M3(DN40;_BAR; QN=10M3/H; PN_ L=300MM)	UN				E	2009/12/31	2.00		169,20			
190833001	CONES REDUCAO F.F. DUCTIL FALANGE MOVEL - 250x200MM(PINTURA EPOXICA-PN10/16)	UN				E	2009/12/31	2.00		95,25			
190840001	EMBOQUES BORRACHA SANITA GRANDE EXTERIOR	UN	E30	8	2	E	2009/12/31	11.00	7.00	7,88	5,01		
190840002	EMBOQUES BORRACHA SANITA PEQUENO EXTERIOR	UN	E30	8	2	E	2009/12/31	5.00	2.00	7,75	3,10		
190840003	EMBOQUES BORRACHA SANITA INTERIOR 40MM(AUTOCLISMO/DESCARGA)	UN	E30	8	2	E	2009/12/31	2.00	2.00	2,86	2,86		
190840004	EMBOQUES BORRACHA SANITA INTERIOR 30MM(FLUXÓMETRO/DESCARGA)	UN	E30	8	2	E	2009/12/31	16.00	16.00	22,85	22,85		
190841001	ESPELHOS P/ AUTOCLISMO INTERIOR "CARAVELA"	UN	E30	11	3	E	2009/12/31	6.00	6.00	4,79	4,79		
190841002	ESPELHOS CROMADOS 1/2"	UN	E30	8	3	E	2009/12/31	4.00	4.00	3,30	3,30		
190841003	ESPELHOS CROMADO 3/4(VARIOS)	UN	E30	9	4	E	2009/12/31	8.00	8.00	4,28	4,28		
190842001	EXCENTRICOS SANITA 110x30MM	UN	E40	2	1	E	2009/12/31	5.00	4.00	26,78	21,43		

Artigo		Localização					Quantidades			Valores		Natureza	
Código	Designação	Unid	X	Y	Z	TC	Data Ini.	Qtd. Inicial	Existente	Inv. Inicial	Existente	Natureza	Designação
190850003	FALANGES ADAPTACAO F.F. DUCTIL P/ PVC 60-65/75MM(PINTURA EPOXICA - PN10/16)	UN					E 2009/12/31	1.00		7,82			
190850008	FALANGES GALVANIZADA 50mm	UN	E3E	6	4		E 2009/12/31	2.00	2.00	32,95	32,95		
190850014	FALANGES ADAPTACAO F.F. P/ PVC/PE C/ ANEL TENSAO 150X160MM(PINTURA EPOXICA - PN10/16)	UN					E 2009/12/31	2.00		180,30			
190850016	FALANGES ADAPTACAO F.F. P/ PVC/PE C/ANEL DE TENSAO 250X250MM(PINTURA EPOXICA PN16)	UN					E 2009/12/31	1.00		134,07			
190850017	FALANGES - ADAPTACAO STORZ, REF. 52MM X F-45MM(1.1/2")	UN					E 2009/12/31	24.00		132,31			
190850018	FALANGES ADAPTACAO F.F. DUCTIL P/ PVC 100/110MM(PINTURA EPOXICA - PN10/16)	UN					E 2009/12/31	2.00		19,41			
190850020	FALANGES ADAPTACAO F.F. P/ F.F. DUCTIL 250MM(274MM) (PINTURA EPOXICA - PN10/16)	UN					E 2009/12/31	6.00		386,59			
190850021	FALANGES ADAPTACAO F.F. DUCTIL P/ PVC 250/250MM(PINTURA EPOXICA - PN10/16)	UN					E 2009/12/31	1.00		34,27			
190852002	FORQUILHAS REDUCAO PVC DIN PVC 90X50MM	UN	E4D	4	4		E 2009/12/31	1.00	1.00	8,36	8,36		
190852006	FORQUILHAS REDUCAO PVC DIN 250X160MM	UN					E 2009/12/31	2.00		46,00			
190852010	FORQUILHAS PVC DIN (MEIA CANA) 200X125MM	UN					E 2009/12/31	4.00		30,92			
190852016	FORQUILHAS REDUCAO PVC DIN 160X125MM	UN					E 2009/12/31	3.00		14,25			
190852017	FORQUILHAS SIMPLES PVC DIN 160X160MM	UN					E 2009/12/31	2.00		12,96			
190852018	FORQUILHAS REDUCAO PVC DIN 200X125MM	UN					E 2009/12/31	5.00		24,00			
190852019	FORQUILHAS REDUCAO PVC DIN 200X160MM	UN					E 2009/12/31	7.00		49,00			
190852020	FORQUILHAS SIMPLES PVC DIN 200X200MM	UN					E 2009/12/31	5.00		51,68			
190852021	FORQUILHAS REDUCAO PVC DIN 250X125MM	UN					E 2009/12/31	3.00	2.00	60,00	40,00		
190852022	FORQUILHAS POLIPROPILENO CORRUGADA 200X125MMX45°(SN8)	UN					E 2009/12/31	7.00		77,63			
190852023	FORQUILHAS SIMPLES PVC DIN 400X400MM	UN					E 2009/12/31	1.00		19,36			
190852024	FORQUILHAS POLIPROPILENO CORRUGADA 200X160MMX45°(SN8)	UN					E 2009/12/31	3.00		33,00			
190852029	FORQUILHAS REDUCAO PVC DIN 500X200MM	UN					E 2009/12/31	1.00		200,00			
190855002	FLUNOMETROS SANITA EXTERIOR CROMADO - 3/4"	UN	E3D	11	2		E 2009/12/31	3.00	2.00	139,88	93,25		
190856001	FLUTUADORES BORRACHA PVC 50MM	UN					E 2009/12/31	4.00		538,72			
190866001	HASTES CHUVEIRO METAL 1/2"X350MM	UN	E3D	11	3		E 2009/12/31	2.00	2.00	1,55	1,55		
190866005	HASTES FIXA(CAMPANULA) P/ VALVULA CUNHA ELASTICA - 200MM	UN					E 2009/12/31	1.00		27,37			

Artigo		Localização				TC	Quantidades			Valores		Natureza	
Código	Designação	Unid	X	Y	Z		Data Ini.	Qtd. Inicial	Existente	Inv. Inicial	Existente	Natureza	Designação
190866006	HASTES FIXA(CAMPANULA) P/ VALVULA P/ VALVULA CUNHA ELASTICA - 250/300/315MM	UN				E	2009/12/31	1.00		30,36			
190866007	HASTES FIXA(CAMPANULA) P/ VALVULA CUNHA ELASTICA 63MM	UN	E20	1	2	E	2009/12/31	4.00	5.00	56,00	70,50		
190866008	HASTES FIXA(CAMPANULA) P/ VALVULA CUNHA ELASTICA - 60/65/75/80MM	UN				E	2009/12/31	10.00		160,00			
190866009	HASTES FIXA(CAMPANULA) P/ VALVULA CUNHA ELASTICA 90MM	UN	AM2	0	0	E	2009/12/31	8.00		120,00			
190866016	HASTES FIXA(CAMPANULA) P/ VALVULA P/ VALVULA CUNHA ELASTICA - 40/50/63MM	UN				E	2009/12/31	1.00		14,07			
190866017	HASTES FIXA(CAMPANULA) P/ VALVULA CUNHA ELASTICA - 20/25/32/40/50MM OU 3/4";1";1.1/4";1.1/2";2"	UN	AM2	0	0	E	2009/12/31	11.00		176,27			
190866020	HASTES P/ ABRACADEIRA C/ VALVULA INTEGRADA	UN				E	2009/12/31	8.00		176,00			
190866023	HASTES FIXA(CAMPANULA) P/ VALVULA CUNHA ELASTICA 160MM	UN				E	2009/12/31	2.00		30,00			
190871001	JOELHOS INOX(P/ TUBO INOX) 18X18MM	UN	E3E	8	3	E	2009/12/31	14.00	9.00	14,00	9,00		
190871002	JOELHOS INOX(P/ TUBO INOX) 22X22MM	UN	E3E	8	2	E	2009/12/31	50.00	47.00	121,05	113,79		
190871003	JOELHOS INOX(P/ TUBO INOX) 28X28MM	UN	E3E	8	2	E	2009/12/31	12.00	12.00	58,74	58,74		
190871004	JOELHOS INOX(P/ TUBO INOX) 35X35MM	UN	E3E	8	2	E	2009/12/31	10.00	10.00	85,98	85,98		
190871005	JOELHOS INOX C/ PATER(P/ TUBO INOX) F-1/2"X18MM	UN	E3E	8	3	E	2009/12/31	5.00	18.00	11,93	30,72		
190871006	JOELHOS INOX(P/ TUBO INOX) F-1/2"X18MM	UN	E3E	8	3	E	2009/12/31	53.00	53.00	59,73	59,73		
190871007	JOELHOS INOX(P/ TUBO INOX) F-1"X28MM	UN	E3E	8	3	E	2009/12/31	25.00	25.00	111,70	111,70		
190871008	JOELHOS INOX(P/ TUBO INOX) F-1.1/4"X35MM	UN	E3E	8	3	E	2009/12/31	12.00	12.00	116,52	116,52		
190871009	JOELHOS PVC/AD(APERTO RAPIDO) F-1.1/4"X40MM	UN	E3E	7	5	E	2009/12/31	9.00	9.00	30,30	30,30		
190871010	JOELHOS SIMPLES METAL MF-1/2"	UN	E3E	2	3	E	2009/12/31	21.00	12.00	11,47	6,56		
190871011	JOELHOS SIMPLES METAL MF-3/4"	UN	E3E	2	3	E	2009/12/31	22.00	10.00	14,10	6,95		
190871012	JOELHOS SIMPLES METAL MF-1"	UN	E3E	3	3	E	2009/12/31	21.00	10.00	22,36	11,20		
190871013	JOELHOS SIMPLES METAL MF-1.1/4"	UN	E3E	3	3	E	2009/12/31	34.00	33.00	40,12	38,94		
190871014	JOELHOS SIMPLES METAL MF-1.1/2"	UN	E3E	3	3	E	2009/12/31	12.00		24,60			
190871015	JOELHOS SIMPLES METAL MF-2"	UN	E3E	3	3	E	2009/12/31	13.00	3.00	40,06	9,24		
190871016	JOELHOS SIMPLES METAL MF-2.1/2"	UN	E3E	4	3	E	2009/12/31	11.00	11.00	63,22	63,22		
190871017	JOELHOS REDUCAO METAL MF-3/4"X1/2"	UN	E3E	4	3	E	2009/12/31	10.00	9.00	10,71	9,64		
190871018	JOELHOS REDUCAO METAL MF-1"X1/2"	UN	E3E	4	3	E	2009/12/31	9.00	9.00	49,27	49,27		
190871019	JOELHOS REDUCAO METAL MF-1"X3/4"	UN	E3E	4	3	E	2009/12/31	3.00	1.00	5,71	1,90		
190871022	JOELHOS SIMPLES METAL FF-1/2"	UN	E3E	1	3	E	2009/12/31	44.00	36.00	22,44	18,36		
190871023	JOELHOS SIMPLES METAL FF-3/4"	UN	E3E	1	3	E	2009/12/31	14.00	10.00	8,36	6,30		
190871024	JOELHOS SIMPLES METAL FF-1"	UN	E3E	1	3	E	2009/12/31	21.00	10.00	19,77	9,70		
190871025	JOELHOS SIMPLES METAL FF-1.1/4"	UN	E3E	1	3	E	2009/12/31	12.00	11.00	30,36	27,83		

Artigo		Localização				TC	Quantidades			Valores		Natureza	
Código	Designação	Unid	X	Y	Z		Data Ini.	Qtd. Inicial	Existente	Inv. Inicial	Existente	Natureza	Designação
190871026	JOELHOS SIMPLES METAL FF-1.1/2"	UN	E3E	1	3	E	2009/12/31	23.00	10.00	48,17	20,94		
190871028	JOELHOS REDUCAO METAL FF-1"x1/2"	UN	E3E	2	3	E	2009/12/31	24.00	18.00	28,58	21,44		
190871029	JOELHOS SIMPLES METAL C/ PATER FF-3/4"	UN	E3E	8	3	E	2009/12/31	12.00	9.00	31,54	23,66		
190871031	JOELHOS INOX(P/ TUBO INOX) 15X15MM	UN	E3E	8	3	E	2009/12/31	33.00	17.00	40,60	20,91		
190871036	JOELHOS REDUCAO METAL FF-1.1/2"x1"	UN	E3E	2	3	E	2009/12/31	14.00	8.00	35,10	20,06		
190871037	JOELHOS REDUCAO METAL FF-1.1/4"x1"	UN	E3E	2	3	E	2009/12/31	6.00	6.00	11,94	11,94		
190871039	JOELHOS REDUCAO METAL FF-1"x3/4"	UN	E3E	2	3	E	2009/12/31	10.00	1.00	22,26	2,23		
190871043	JOELHOS INOX(P/ TUBO INOX) M-1"x28MM	UN	E3E	8	3	E	2009/12/31	15.00	15.00	70,37	70,37		
190871056	JOELHOS METAL (APERTO RAPIDO) F-1"x32MM	UN				E	2009/12/31	41.00		140,51			
190871057	JOELHOS METAL (APERTO RAPIDO) M-1.1/4"x40MM	UN	E3D	3	4	E	2009/12/31	14.00	14.00	72,19	72,19		
190871058	JOELHOS METAL (APERTO RAPIDO) F-1.1/2"x50MM	UN				E	2009/12/31	6.00		51,79			
190871061	JOELHOS GALVANIZADO FF-3"	UN				E	2009/12/31	1.00		11,50			
190871064	JOELHOS REDUCAO METAL FF-3/4"x1/2"	UN	E3E	2	3	E	2009/12/31	13.00	5.00	8,83	3,39		
190871065	JOELHOS HIDRONIL 1/2"	UN	E3E	4	3	E	2009/12/31	6.00	6.00	1,62	1,62		
190871066	JOELHOS PVC/HIDRONIL MF-3/4"	UN	E3E	4	3	E	2009/12/31	20.00	20.00	9,24	9,24		
190871067	JOELHOS HIDRONIL 1"	UN	E3E	4	3	E	2009/12/31	31.00	30.00	20,35	19,69		
190871068	JOELHOS HIDRONIL 1.1/2"	UN	E3E	5	3	E	2009/12/31	4.00	4.00	13,00	13,00		
190871069	JOELHOS HIDRONIL 1.1/4"	UN	E3E	5	3	E	2009/12/31	5.00	5.00	15,90	15,90		
190871070	JOELHOS HIDRONIL 2"	UN	E3E	5	3	E	2009/12/31	8.00	8.00	26,24	26,24		
190871072	JOELHOS SIMPLES METAL FF-2"	UN	E3E	1	3	E	2009/12/31	9.00	1.00	20,97	2,33		
190871073	JOELHOS SIMPLES METAL FF-2.1/2"	UN	E3E	2	3	E	2009/12/31	5.00	2.00	44,48	17,79		
190871078	JOELHOS METAL(APERTO RAPIDO) M-1"x32MM	UN	E3D	2	4	E	2009/12/31	1.00	5.00	2,75	12,70		
190871079	JOELHOS METAL(APERTO RAPIDO) 1"(32MM)	UN	E3D	2	4	E	2009/12/31	40.00	31.00	153,20	118,73		
190871080	JOELHOS METAL(APERTO RAPIDO) F-3/4"x25MM	UN	E3D	2	4	E	2009/12/31	26.00	17.00	44,44	25,35		
190871081	JOELHOS METAL(APERTO RAPIDO) M-3/4"x25MM	UN	E3D	2	4	E	2009/12/31	49.00	17.00	89,95	26,69		
190871082	JOELHOS METAL(APERTO RAPIDO) 1.1/2"(50MM)	UN				E	2009/12/31	12.00		110,45			
190871083	JOELHOS METAL(APERTO RAPIDO) M-1.1/2"x50MM	UN				E	2009/12/31	26.00		198,01			
190871084	JOELHOS PVC/HIDRONIL MF-1/2"	UN	E3E	7	4	E	2009/12/31	6.00	6.00	2,70	2,70		
190871085	JOELHOS GALVANIZADO MF-3"(C/ JUNCAO CONICA)	UN				E	2009/12/31	1.00		59,00			
190871086	JOELHOS METAL(APERTO RAPIDO) F-2"x63MM	UN				E	2009/12/31	3.00		30,78			
190871087	JOELHOS METAL(APERTO RAPIDO) M-2"x63MM	UN				E	2009/12/31	5.00		65,27			
190871088	JOELHOS METAL(APERTO RAPIDO) 2"(63MM)	UN				E	2009/12/31	5.00		76,18			
190871089	JOELHOS METAL(APERTO RAPIDO) 1.1/4"(40MM)	UN				E	2009/12/31	8.00		56,00			
190871091	JOELHOS F.F. 90°(P/ POLIETILENO'PE') M-3/4"x25MM	UN				E	2009/12/31	6.00		60,96			
190871092	JOELHOS F.F. 90°(P/ POLIETILENO'PE') M-1"x32MM	UN				E	2009/12/31	13.00		131,30			

Artigo		Localização				Quantidades			Valores		Natureza		
Código	Designacao	Unid	X	Y	Z	TC	Data Ini.	Qtd. Inicial	Existente	Inv. Inicial	Existente	Natureza	Designação
190871096	JOELHOS METAL(APERTO RAPIDO) 3/4"(25MM)	UN				E	2009/12/31	10.00		13,85			
190871099	JOELHOS INOX(P/ TUBO INOX) M-1/2"x18MM	UN	E3E	8	3	E	2009/12/31	15.00	15.00	18,75	18,75		
190871100	JOELHOS METAL(APERTO RAPIDO) F-1.1/4"x40MM	UN	E3D	3	4	E	2009/12/31	14.00	14.00	67,57	67,57		
190871108	JOELHOS / CURVA POLIPROPILENO(P/ POLIETILENO'PE') 32x32mmx90°	UN				E	2009/12/31	20.00		116,40			
190871109	JOELHOS / CURVA POLIPROPILENO(P/ POLIETILENO'PE') 50x50mmx90°	UN				E	2009/12/31	20.00		322,40			
190871110	JOELHOS / CURVA POLIPROPILENO(P/ POLIETILENO'PE') 63x63mmx90°	UN				E	2009/12/31	5.00		94,25			
190871111	JOELHOS / CURVA POLIPROPILENO(P/ POLIETILENO'PE') F-3/4"x25mmx90°	UN				E	2009/12/31	10.00		46,00			
190871112	JOELHOS / CURVA POLIPROPILENO(P/ POLIETILENO'PE') F-1"x32mmx90°	UN				E	2009/12/31	20.00		111,40			
190871113	JOELHOS / CURVA POLIPROPILENO(P/ POLIETILENO'PE') F-1.1/2"x50mmx90°	UN				E	2009/12/31	20.00		268,80			
190871114	JOELHOS / CURVA POLIPROPILENO(P/ POLIETILENO'PE') F-2"x63mmx90°	UN				E	2009/12/31	5.00		76,95			
190871115	JOELHOS / CURVA POLIPROPILENO(P/ POLIETILENO'PE') 25x25mmx90°	UN				E	2009/12/31	10.00		46,40			
190872001	JUNCOES METAL S/C FF-1.1/2"	UN	E3D	1	1	E	2009/12/31	8.00		48,07			
190872002	JUNCOES METAL S/C FF-1"	UN	E3D	1	1	E	2009/12/31	10.00	3.00	21,19	6,36		
190872005	JUNCOES METAL S/C FF-3/4"	UN	E3D	1	1	E	2009/12/31	15.00	8.00	35,18	18,76		
190872007	JUNCOES METAL S/C MF-1.1/2"	UN				E	2009/12/31	11.00		49,43			
190872008	JUNCOES HIDRONIL - 2"	UN	E3E	7	3	E	2009/12/31	6.00	6.00	45,90	45,90		
190872012	JUNCOES METAL S/C FF-1.1/4"	UN	E3D	1	1	E	2009/12/31	10.00	6.00	38,91	23,35		
190872015	JUNCOES METAL S/C MF-1/2"	UN				E	2009/12/31	2.00		4,76			
190872016	JUNCOES METAL S/C MF-3/4"	UN				E	2009/12/31	15.00		30,91			
190872017	JUNCOES METAL S/C MF-1.1/4"	UN				E	2009/12/31	4.00		11,84			
190872018	JUNCOES METAL S/C MF-2"	UN				E	2009/12/31	10.00		59,70			
190872019	JUNCOES SIMPLES HIDRONIL 1/2"	UN	E3E	6	3	E	2009/12/31	18.00	18.00	30,42	30,42		
190872020	JUNCOES SIMPLES HIDRONIL 1"	UN	E3E	7	3	E	2009/12/31	20.00	20.00	33,80	33,80		
190872021	JUNCOES SIMPLES HIDRONIL 1.1/4"	UN	E3E	7	3	E	2009/12/31	6.00	6.00	24,96	24,96		
190872023	JUNCOES METAL S/C FF-1/2"	UN	E3D	1	1	E	2009/12/31	7.00	4.00	17,22	9,84		
190872024	JUNCOES METAL S/C FF-2"	UN	E3D	1	1	E	2009/12/31	13.00	6.00	78,65	36,30		
190872025	JUNCOES METAL S/C FF-2.1/2"	UN	E3D	1	1	E	2009/12/31	4.00	2.00	39,92	19,96		
190872026	JUNCOES PVC(APERTO RAPIDO) F-3/4"x25MM	UN	E3E	4	5	E	2009/12/31	9.00	3.00	5,05	1,68		
190872028	JUNCOES PVC(APERTO RAPIDO) F-1.1/4"x40MM	UN	E3E	4	5	E	2009/12/31	7.00	6.00	24,43	20,94		
190872031	JUNCOES PVC(APERTO RAPIDO) M-3/4"x25MM	UN	E3E	4	5	E	2009/12/31	9.00	2.00	3,79	0,84		
190872035	JUNCOES PVC(APERTO RAPIDO) M-2"x63MM	UN	E3E	4	5	E	2009/12/31	8.00	8.00	12,89	12,89		
190872039	JUNCOES HIDRONIL SIMPLES 1.1/2"	UN	E3E	7	3	E	2009/12/31	1.00	1.00	7,54	7,54		

Artigo		Localização				Quantidades			Valores		Natureza		
Código	Designação	Unid	X	Y	Z	TC	Data Iní.	Qtd. Inicial	Existente	Inv. Inicial	Existente	Natureza	Designação
190872040	JUNCOES METAL (APERTO RAPIDO) F-3/4"x25MM	UN	E3D	1	4	E	2009/12/31	17,00	7,00	19,90	8,07		
190872041	JUNCOES METAL (APERTO RAPIDO) M-3/4"x25MM	UN	E3D	2	4	E	2009/12/31	80,00	13,00	96,37	13,00		
190872042	JUNCOES METAL (APERTO RAPIDO) M-1.1/2"x50MM	UN				E	2009/12/31	14,00		67,48			
190872043	JUNCOES METAL (APERTO RAPIDO) F-1.1/2"x50MM	UN				E	2009/12/31	8,00		38,56			
190872044	JUNCOES METAL (APERTO RAPIDO) M-1"x32MM	UN				E	2009/12/31	45,00		82,43			
190872045	JUNCOES METAL (APERTO RAPIDO) M-2"x63MM	UN				E	2009/12/31	18,00		138,38			
190872046	JUNCOES METAL (APERTO RAPIDO) F-2"x63MM	UN				E	2009/12/31	6,00		29,59			
190872047	JUNCOES METAL (APERTO RAPIDO) M-1.1/4"x40MM	UN	E3D	3	4	E	2009/12/31	9,00	17,00	29,32	50,39		
190872048	JUNCOES METAL (APERTO RAPIDO) F-1"x32MM	UN				E	2009/12/31	79,00		155,35			
190872049	JUNCOES / ADAPTADOR POLIACETAL (P/ POLIETILENO'PE') F-3/4"x25MM	UN				E	2009/12/31	6,00		32,40			
190872050	JUNCOES / ADAPTADOR POLIACETAL (P/ POLIETILENO'PE') F-1"x32MM	UN				E	2009/12/31	13,00		82,81			
190872051	JUNCOES / ADAPTADOR POLIACETAL (P/ POLIETILENO'PE') M-3/4"x25MM	UN				E	2009/12/31	6,00		24,00			
190872052	JUNCOES / ADAPTADOR POLIACETAL (P/ POLIETILENO'PE') M-1"x32MM	UN				E	2009/12/31	13,00		70,85			
190872055	JUNCOES METAL (APERTO RAPIDO) F-1.1/4"x40MM	UN	E3D	3	4	E	2009/12/31	11,00	11,00	39,39	39,39		
190872057	JUNCOES METAL (APERTO RAPIDO) M-2.1/2"x75MM	UN				E	2009/12/31	9,00		226,17			
190872058	JUNCOES METAL (APERTO RAPIDO) F-2.1/2"x75MM	UN				E	2009/12/31	5,00		123,91			
190872059	JUNCOES / ADAPTADOR POLIPROPILENO (P/ POLIETILENO'PE') F-3/4"x25MM	UN				E	2009/12/31	10,00		32,80			
190872060	JUNCOES / ADAPTADOR POLIPROPILENO (P/ POLIETILENO'PE') F-1"x32MM	UN				E	2009/12/31	13,00		51,48			
190872061	JUNCOES / ADAPTADOR POLIPROPILENO (P/ POLIETILENO'PE') F-1.1/2"x50MM	UN				E	2009/12/31	18,00		189,18			
190872063	JUNCOES / ADAPTADOR POLIPROPILENO (P/ POLIETILENO'PE') M-3/4"x25MM	UN				E	2009/12/31	18,00		50,43			
190872064	JUNCOES / ADAPTADOR POLIPROPILENO (P/ POLIETILENO'PE') M-1"x32MM	UN				E	2009/12/31	35,00		125,48			
190872065	JUNCOES / ADAPTADOR POLIPROPILENO (P/ POLIETILENO'PE') M-1.1/2"x50MM	UN				E	2009/12/31	17,00		155,89			
190872066	JUNCOES / ADAPTADOR POLIPROPILENO (P/ POLIETILENO'PE') M-2"x63MM	UN				E	2009/12/31	10,00		108,50			
190873011	JUNTAS CEGA F.F. DUCTIL P/ PVC 63MM (PINTURA EPOXICA)	UN	AM2	0	0	E	2009/12/31	12,00		48,96			

Artigo		Localização				TC	Quantidades			Valores		Natureza	
Código	Designação	Unid	X	Y	Z		Data Ini.	Qtd. Inicial	Existente	Inv. Inicial	Existente	Natureza	Designação
190873013	JUNTAS CEGA F.F. DUCTIL P/ PVC 90MM(PINTURA EPOXICA)	UN				E	2009/12/31	6.00		49,20			
190873017	JUNTAS CEGA F.F. DUCTIL P/ PVC 200MM(PINTURA EPOXICA)	UN				E	2009/12/31	3.00		105,00			
190873018	JUNTAS CEGA F.F. DUCTIL P/ PVC 250MM(PINTURA EPOXICA)	UN				E	2009/12/31	3.00		192,59			
190873019	JUNTAS CEGA F.F. DUCTIL P/ PVC 315MM(PINTURA EPOXICA)	UN				E	2009/12/31	1.00		87,36			
190873031	JUNTAS LIGACAO F.F. DUCTIL P/ PVC 75MM(PINTURA EPOXICA)	UN				E	2009/12/31	25.00		200,03			
190873032	JUNTAS LIGACAO F.F. DUCTIL P/ PVC 90MM(PINTURA EPOXICA)	UN	AM2	0	0	E	2009/12/31	16.00		147,97			
190873033	JUNTAS LIGACAO F.F. DUCTIL P/ PVC 110MM(PINTURA EPOXICA)	UN	AM2	0	0	E	2009/12/31	24.00		256,12			
190873034	JUNTAS LIGACAO F.F. DUCTIL P/ PVC 125MM(PINTURA EPOXICA)	UN				E	2009/12/31	14.00		173,54			
190873035	JUNTAS LIGACAO F.F. DUCTIL P/ PVC 140MM(PINTURA EPOXICA)	UN				E	2009/12/31	4.00		88,20			
190873036	JUNTAS LIGACAO F.F. DUCTIL P/ PVC 160MM(PINTURA EPOXICA)	UN				E	2009/12/31	24.00		518,74			
190873037	JUNTAS LIGACAO F.F. DUCTIL P/ PVC 200MM(PINTURA EPOXICA)	UN				E	2009/12/31	5.00		130,03			
190873039	JUNTAS LIGACAO F.F. DUCTIL P/ PVC 315MM(PINTURA EPOXICA)	UN				E	2009/12/31	10.00		1.391,39			
190873040	JUNTAS MULTIMATERIAL F.F. DUCTIL 300-335/360-389MM(PINTURA EPOXICA - PN10/16)	UN				E	2009/12/31	3.00		676,29			
190873041	JUNTAS TRANSICAO F.F. DUCTIL PVC/FIBº 63X60MM(PINTURA EPOXICA)	UN				E	2009/12/31	14.00		117,66			
190873042	JUNTAS TRANSICAO F.F. DUCTIL PVC/FIBº 75X60MM(PINTURA EPOXICA)	UN				E	2009/12/31	41.00		464,75			
190873043	JUNTAS TRANSICAO F.F. DUCTIL PVC/FIBº 90X80MM(PINTURA EPOXICA)	UN				E	2009/12/31	26.00		332,44			
190873044	JUNTAS TRANSICAO F.F. DUCTIL PVC/FIBº 125X125MM(PINTURA EPOXICA)	UN				E	2009/12/31	17.00		340,00			
190873046	JUNTAS TRANSICAO F.F. DUCTIL PVC/FIBº 160X150MM(PINTURA EPOXICA)	UN				E	2009/12/31	17.00		402,90			
190873047	JUNTAS TRANSICAO F.F. DUCTIL PVC/FIBº 200X200MM(PINTURA EPOXICA)	UN				E	2009/12/31	9.00		467,55			
190873048	JUNTAS TRANSICAO F.F. DUCTIL PVC/FIBº 250X250MM(PINTURA EPOXICA)	UN				E	2009/12/31	2.00		78,32			
190873049	JUNTAS TRANSICAO F.F. DUCTIL PVC/FIBº 315X300MM(PINTURA EPOXICA)	UN				E	2009/12/31	6.00		788,94			
190873051	JUNTAS TRANSICAO F.F. DUCTIL PVC/PVC 90X75MM(PINTURA EPOXICA)	UN				E	2009/12/31	9.00		87,30			
190873054	JUNTAS PLANA P/ FALANGE EM "EDPM" 150MM	UN				E	2009/12/31	2.00		33,88			
190873055	JUNTAS MULTIMATERIAL F.F. DUCTIL 138/168MM(PINTURA EPOXICA - PN10/16)	UN				E	2009/12/31	4.00		148,03			

Artigo		Localização					Quantidades			Valores		Natureza	
Código	Designacao	Unid	X	Y	Z	TC	Data Ini.	Qtd. Inicial	Existente	Inv. Inicial	Existente	Natureza	Designação
190873057	JUNTAS TRANSICAO F.F. DUCTIL PVC/FIB ^o 110x100MM(PINTURA EPOXICA)	UN				E	2009/12/31	12.00		155,31			
190873061	JUNTAS MULTIMATERIAL F.F. DUCTIL 78/108MM(PINTURA EPOXICA - PN10/16)	UN				E	2009/12/31	4.00		129,65			
190873063	JUNTAS LIGACAO F.F. DUCTIL P/PVC 63MM(PINTURA EPOXICA)	UN	E2D	1	2	E	2009/12/31	25.00	5.00	161,59	25,00		
190873065	JUNTAS LIGACAO F.F. DUCTIL P/PVC 250MM(PINTURA EPOXICA)	UN				E	2009/12/31	8.00		396,80			
190873066	JUNTAS MULTIMATERIAL F.F. DUCTIL 46/76MM(PINTURA EPOXICA - PN10/16)	UN	AM2	0	0	E	2009/12/31	1.00		19,10			
190873068	JUNTAS MULTIMATERIAL F.F. DUCTIL 108/138MM(PINTURA EPOXICA - PN10/16)	UN				E	2009/12/31	6.00		190,57			
190873069	JUNTAS MULTIMATERIAL F.F. DUCTIL 63/93MM(PINTURA EPOXICA - PN10/16)	UN				E	2009/12/31	6.00		126,00			
190873071	JUNTAS MULTIMATERIAL F.F. DUCTIL 186/216MM(PINTURA EPOXICA - PN10/16)	UN				E	2009/12/31	2.00		141,14			
190873072	JUNTAS MULTIMATERIAL F.F. DUCTIL 245/280MM(PINTURA EPOXICA - PN10/16)	UN				E	2009/12/31	9.00		695,87			
190873074	JUNTAS MULTIMATERIAL F.F. DUCTIL 375/410MM(PINTURA EPOXICA - PN10/16)	UN				E	2009/12/31	2.00		242,74			
190873075	JUNTAS TRANSICAO F.F. DUCTIL PVC/FIB ^o 125x80MM(PINTURA EPOXICA)	UN				E	2009/12/31	9.00		225,18			
190873076	JUNTAS TRANSICAO F.F. DUCTIL PVC/FIB ^o 125x90MM(DN12 - PINTURA EPOXICA)	UN				E	2009/12/31	6.00		150,12			
190881001	LIGADORES P/ FALANGE DE BOCA C/ JUNTA VI TRAVADA 150MM	UN				E	2009/12/31	2.00		174,24			
190884001	MECANISMOS AUTOCLISMO	UN	E3D	12	1	E	2009/12/31	4.00	4.00	31,01	31,01		
190884002	MECANISMOS AUTOCLISMO(COD. 300384) KARIBA 3/8"	UN	E3D	10	2	E	2009/12/31	8.00	7.00	24,75	21,66		
190884003	MECANISMOS AUTOCLISMO MAMOLI, REF. 6321	UN	E3D	11	2	E	2009/12/31	6.00	6.00	18,56	18,56		
190884004	MECANISMOS PLASTICO UNIVERSAL P/ AUTOCLISMO(ENTRADA INFERIOR) MAMOLI, REF. 6320	UN	E3D	10	2	E	2009/12/31	6.00	6.00	220,88	220,88		
190886009	MISTURADORAS(ES) - MONOBLOCO P/ADAPTACAO A BANCA DUPLA	UN	E3D	8	1	E	2009/12/31	1.00		36,30			
190892005	O'RING (CAIXA RAMAL/TUBO CORRUGADO SN4) 400MM	UN				E	2009/12/31	9.00		103,05			
190894002	TUBOS CORRUGADOS POLIPROPILENO 250MM(SN8)	M				E	2009/12/31	12.00		48,00			
190894003	TUBOS CORRUGADOS POLIPROPILENO 125MM(SN8)	M	AM2	0	0	E	2009/12/31	12.00	30.00	20,36	52,80		
190894004	TUBOS CORRUGADOS POLIPROPILENO 160MM(SN8)	M	AM2	0	0	E	2009/12/31	48.00	14.00	110,88	29,45		
190894005	TUBOS CORRUGADOS POLIPROPILENO 200MM(SN8)	M				E	2009/12/31	40.00		138,67			
190894008	TUBOS CORRUGADOS (AZUL) - 25MM	M	E3E	6	6	E	2009/12/31	89.00	89.00	9,84	9,84		
190894009	TUBOS CORRUGADOS (VERMELHO) - 25MM	M	E3E	6	6	E	2009/12/31	100.00	100.00	11,06	11,06		

Handwritten signature/initials

Artigo		Localização				TC	Quantidades			Valores		Natureza	
Código	Designação	Unid	X	Y	Z		Data Ini.	Qtd. Inicial	Existente	Inv. Inicial	Existente	Natureza	Designação
190894010	TUBOS CORRUGADOS (AZUL) - 32MM	M	E3E	4	6	E	2009/12/31	50.00	50.00	8,85	8,85		
190894011	TUBOS CORRUGADOS (VERMELHO) - 32MM	M	E3E	4	6	E	2009/12/31	50.00	50.00	7,90	7,90		
190894012	TUBOS CORRUGADOS POLIPROPILENO 400MM(SNA)	M				E	2009/12/31	40.00		404,79			
190896001	REFORÇOS INOX - 3/4" (25MM)	UN				E	2009/12/31	179.00		171,99			
190896002	REFORÇOS INOX - 1" (32MM)	UN				E	2009/12/31	54.00		66,07			
190896003	REFORÇOS INOX - 1.1/4" (40MM)	UN				E	2009/12/31	34.00		42,18			
190896004	REFORÇOS INOX - 1.1/2" (50MM)	UN				E	2009/12/31	4.00		6,97			
190896005	REFORÇOS INOX - 2" (63MM)	UN				E	2009/12/31	36.00		75,08			
190896011	REFORÇOS INOX - 2.1/2"	UN				E	2009/12/31	36.00		83,88			
190897001	TES METAL (APERTO RAPIDO) F-1/2"x22MM	UN	E3E	8	3	E	2009/12/31	5.00	5.00	73,90		73,90	
190897002	TES INOX(APERTO RAPIDO) 18x18x18MM	UN	E3E	8	2	E	2009/12/31	52.00	26.00	83,37		41,69	
190897003	TES SIMPLES METAL 1/2"	UN	E3D	1	2	E	2009/12/31	2.00	4.00	1,43		2,13	
190897004	TES SIMPLES METAL 3/4"	UN	E3D	1	2	E	2009/12/31	25.00	15.00	23,92		14,35	
190897005	TES SIMPLES METAL 1"	UN	E3D	1	2	E	2009/12/31	13.00	8.00	18,02		11,09	
190897006	TES SIMPLES METAL 1.1/4"	UN	E3D	1	2	E	2009/12/31	5.00	5.00	9,76		9,76	
190897007	TES SIMPLES METAL 1.1/2"	UN	E3D	1	2	E	2009/12/31	13.00	8.00	38,15		23,48	
190897008	TES REDUCAO METAL 1.1/2"x3/4"	UN	E3D	2	2	E	2009/12/31	9.00	9.00	17,10		17,10	
190897009	TES REDUCAO METAL 1.1/2"x1"	UN	E3D	2	2	E	2009/12/31	7.00	3.00	16,32		6,99	
190897010	TES REDUCAO METAL 3/4"x1/2"	UN	E3D	2	2	E	2009/12/31	14.00	14.00	12,91		12,91	
190897011	TES REDUCAO METAL 1"x1/2"	UN	E3D	2	2	E	2009/12/31	17.00	16.00	23,07		21,71	
190897012	TES REDUCAO METAL 1"x3/4"	UN	E3D	2	2	E	2009/12/31	13.00	13.00	12,44		12,44	
190897013	TES REDUCAO METAL 1.1/4"x1/2"	UN	E3D	2	2	E	2009/12/31	9.00	9.00	35,66		35,66	
190897014	TES REDUCAO METAL 1.1/4"x3/4"	UN	E3D	2	2	E	2009/12/31	8.00	8.00	31,66		31,66	
190897015	TES SIMPLES METAL 2"	UN	E3D	1	2	E	2009/12/31	1.00	4.00	3,79		15,57	
190897016	TES PVC(APERTO RAPIDO) 3/4" (25MM)	UN	E3E	5	5	E	2009/12/31	24.00		52,27			
190897017	TES PVC(APERTO RAPIDO) 1" (32MM)	UN	E3E	6	5	E	2009/12/31	19.00	18.00	52,17		49,43	
190897018	TES PVC(APERTO RAPIDO) 1.1/4" (40MM)	UN	E3E	6	5	E	2009/12/31	15.00	15.00	44,94		44,94	
190897021	TES INOX(P/ TUBO INOX) 22x22x22MM	UN	E3E	8	3	E	2009/12/31	12.00	12.00	32,57		32,57	
190897022	TES INOX(P/ TUBO INOX) 42x42x42MM	UN	E3E	8	3	E	2009/12/31	6.00	6.00	76,66		76,66	
190897023	TES INOX(P/ TUBO INOX) 28x28x28MM	UN	E3E	8	3	E	2009/12/31	5.00	5.00	22,52		22,52	
190897024	TES REDUCAO METAL 1.1/4"x1"	UN	E3D	2	2	E	2009/12/31	19.00	19.00	38,55		38,55	
190897028	TES PVC 32x32x32MM DIN	UN	E4D	2	3	E	2009/12/31	20.00	20.00	20,52		20,52	
190897031	TES PVC 110x90x110MM DIN	UN	E4D	3	5	E	2009/12/31	1.00	1.00	7,66		7,66	
190897036	TES INOX-ROSCA MEIO(P/ TUBO INOX) 18MMXF-1/2"x18MM	UN	E3E	8	2	E	2009/12/31	54.00	52.00	94,50		91,00	
190897038	TES PVC 40x40x40MM DIN	UN	E4D	2	3	E	2009/12/31	31.00	30.00	41,51		40,17	
190897041	TES REDUCAO PVC 1.1/2"x1/2"	UN	E3D	2	2	E	2009/12/31	5.00	5.00	11,50		11,50	
190897045	TES PVC(APERTO RAPIDO) F-1.1/4"x40MM	UN	E3E	5	5	E	2009/12/31	3.00	3.00	9,42		9,42	
190897046	TES PVC(APERTO RAPIDO) 1.1/2" (50MM)	UN				E	2009/12/31	7.00		38,64			
190897048	TES PVC(APERTO RAPIDO) 2" (63MM)	UN	E3E	7	5	E	2009/12/31	7.00	6.00	39,53		33,88	
190897058	TES F.F. DUCTIL C/ FALANGE MOVEL 250MM(PINTURA EPOXICA-PN 10/16)	UN				E	2009/12/31	1.00		215,14			
190897059	TES F.F. DUCTIL BOCAS P/ PVC 90x90MM(PINTURA EPOXICA)	UN				E	2009/12/31	4.00		75,60			
190897070	TES HIDRONIL 1/2"	UN	E3E	5	3	E	2009/12/31	12.00	12.00	18,25		18,25	

Artigo		Localização				Quantidades			Valores		Natureza		
Código	Designação	Unid	X	Y	Z	TC	Data Ini.	Qtd. Inicial	Existente	Inv. Inicial	Existente	Natureza	Designação
190897071	TES HIDRONIL 3/4"	UN	E3E	5	3	E	2009/12/31		20,00		64,00		
190897073	TES HIDRONIL 2"	UN	E3E	5	3	E	2009/12/31	3,00	3,00	6,84	6,84		
190897075	TES SIMPLES METAL 2.1/2"	UN	E3D	1	2	E	2009/12/31	2,00	2,00	23,62	23,62		
190897077	TES PVC 75MM	UN				E	2009/12/31	2,00		11,20			
190897078	TES PVC 90MM	UN				E	2009/12/31	2,00		14,47			
190897079	TES PVC 110MM	UN				E	2009/12/31	4,00		34,92			
190897080	TES PVC 125MM	UN				E	2009/12/31	1,00		33,03			
190897081	TES PVC 160MM	UN				E	2009/12/31	3,00		74,11			
190897085	TES PVC 110MM DIN	UN				E	2009/12/31	10,00		13,00			
190897086	TES PVC 160MM DIN	UN				E	2009/12/31	4,00		54,44			
190897087	TES F.F. DUCTIL BOCAS P/ PVC 110x90MM(PINTURA EPOXICA)	UN				E	2009/12/31	2,00		44,00			
190897088	TES PVC REDUCAO 75x63MM	UN				E	2009/12/31	17,00		341,36			
190897089	TES PVC REDUCAO 90x63MM	UN				E	2009/12/31	4,00		41,48			
190897090	TES PVC REDUCAO 90x75MM	UN				E	2009/12/31	3,00		26,82			
190897092	TES PVC REDUCAO 110x75MM	UN				E	2009/12/31	2,00		33,11			
190897093	TES PVC REDUCAO 110MMx90MMx110MM	UN				E	2009/12/31	2,00		31,70			
190897094	TES PVC REDUCAO 125x63MM	UN				E	2009/12/31	3,00		168,99			
190897096	TES PVC REDUCAO 125x90MM	UN				E	2009/12/31	2,00		55,20			
190897097	TES PVC REDUCAO 125x110MM	UN				E	2009/12/31	2,00		61,14			
190897100	TES PVC REDUCAO 160x90MM	UN				E	2009/12/31	1,00		41,32			
190897102	TES PVC REDUCAO 160x125MM	UN				E	2009/12/31	1,00		34,35			
190897103	TES PVC REDUCAO 200x63	UN				E	2009/12/31	1,00		36,44			
190897108	TES PVC REDUCAO 200x160MM	UN				E	2009/12/31	1,00		60,73			
190897119	TES F.F. DUCTIL BOCAS P/ PVC DERIVACAO ROSCADA 90MMx2"(PINTURA EPOXICA)	UN				E	2009/12/31	4,00		70,53			
190897120	TES PVC ROSCADOS 75MMx2"	UN				E	2009/12/31	5,00		29,05			
190897123	TES REDUCAO METAL 1.1/2"x1.1/4"	UN	E3D	2	1	E	2009/12/31	4,00	4,00	5,88	5,88		
190897124	TES REDUCAO METAL 2"x3/4"	UN	E3D	2	1	E	2009/12/31	11,00	11,00	37,51	37,51		
190897125	TES REDUCAO METAL 2"x1"	UN	E3D	2	1	E	2009/12/31	13,00	13,00	52,26	52,26		
190897126	TES REDUCAO METAL 2"x1.1/2"	UN	E3D	2	1	E	2009/12/31	6,00	6,00	19,98	19,98		
190897132	TES F.F. DUCTIL BOCAS P/ PVC 160x90MM(PINTURA EPOXICA)	UN				E	2009/12/31	4,00		168,00			
190897133	TES INOX(P/ TUBO INOX) 22x18x22MM	UN	E3E	8	3	E	2009/12/31	2,00	12,00	4,62	24,52		
190897136	TES F.F. DUCTIL BOCAS P/ PVC 125x125MM(PINTURA EPOXICA)	UN				E	2009/12/31	4,00		112,00			
190897137	TES F.F. DUCTIL BOCAS P/ PVC DERIVACAO ROSCADA 63MMx2"(PINTURA EPOXICA)	UN				E	2009/12/31	11,00		109,55			
190897139	TES METAL (APERTO RAPIDO) F-1.1/4"x40MM	UN				E	2009/12/31	8,00		64,00			
190897140	TES F.F. DUCTIL BOCAS P/ PVC 110x110MM(PINTURA EPOXICA)	UN				E	2009/12/31	2,00		47,96			
190897141	TES F.F. DUCTIL BOCAS P/ PVC 315x90MM(PINTURA EPOXICA)	UN				E	2009/12/31	1,00		263,39			
190897142	TES METAL (APERTO RAPIDO) F-1.1/2"x50MM	UN				E	2009/12/31	2,00		25,00			
190897143	TES METAL (APERTO RAPIDO) 1.1/2"(50MM)	UN				E	2009/12/31	4,00		37,68			
190897145	TES METAL (APERTO RAPIDO) 2"(63MM)	UN				E	2009/12/31	6,00		104,47			
190897146	TES METAL (APERTO RAPIDO) 1"(32MM)	UN				E	2009/12/31	6,00		21,60			
190897147	TES METAL (APERTO RAPIDO) F-1"x32MM	UN				E	2009/12/31	2,00		9,29			
190897148	TES METAL (APERTO RAPIDO) F-3/4"x25MM	UN	E3D	1	4	E	2009/12/31	13,00	10,00	43,81	33,70		

Artigo		Localização				Quantidades			Valores		Natureza		
Código	Designacao	Unid	X	Y	Z	TC	Data Ini.	Qtd. Inicial	Existente	Inv. Inicial	Existente	Natureza	Designação
190897149	TES METAL (APERTO RAPIDO) 3/4" (25MM)	UN	E3D	1	4	E	2009/12/31	11.00	10.00	45,43	41,30		
190897150	TES F.F. DUCTIL BOCAS P/ PVC DERIVACAO ROSCADA 75MMX2"(PINTURA EPOXICA)	UN				E	2009/12/31	6.00		86,33			
190897151	TES F.F. DUCTIL BOCAS P/ PVC 75X75MM(PINTURA EPOXICA)	UN				E	2009/12/31	4.00		57,00			
190897152	TES F.F. DUCTIL BOCAS P/ PVC 63X63MM(PINTURA EPOXICA)	UN				E	2009/12/31	9.00		106,97			
190897153	TES F.F. DUCTIL BOCAS P/ PVC 125X75MM(PINTURA EPOXICA)	UN				E	2009/12/31	6.00		164,00			
190897154	TES INOX(P/ TUBO INOX) F-1/2"x22MM	UN	E3E	8	3	E	2009/12/31	10.00	10.00	19,70	19,70		
190897159	TES F.F. DUCTIL BOCAS P/ PVC 160X75MM(PINTURA EPOXICA)	UN				E	2009/12/31	5.00		219,17			
190897160	TES F.F. DUCTIL BOCAS P/ PVC 200X200MM(PINTURA EPOXICA)	UN				E	2009/12/31	2.00		209,40			
190897161	TES F.F. DUCTIL BOCAS P/ PVC 90X63MM(PINTURA EPOXICA)	UN				E	2009/12/31	4.00		60,00			
190897162	TES F.F. DUCTIL BOCAS P/ PVC 90X75MM(PINTURA EPOXICA)	UN				E	2009/12/31	6.00		90,00			
190897164	TES F.F. DUCTIL BOCAS P/ PVC 160X160MM(PINTURA EPOXICA)	UN				E	2009/12/31	4.00		168,00			
190897165	TES F.F. DUCTIL BOCAS P/ PVC 110X75MM(PINTURA EPOXICA)	UN				E	2009/12/31	4.00		88,00			
190897166	TES F.F. DUCTIL BOCAS P/ PVC 125X90MM(PINTURA EPOXICA)	UN				E	2009/12/31	3.00		84,00			
190897167	TES F.F. DUCTIL BOCAS P/ PVC DERIVACAO ROSCADA 110MMX2"(PINTURA EPOXICA)	UN				E	2009/12/31	1.00		18,00			
190897169	TES SIMPLES METAL 3"	UN				E	2009/12/31	3.00		71,74			
190898001	TUBO INOX 15MM	M	AM2	0	0	E	2009/12/31	8.00	8.00	16,43	16,43		
190898002	TUBO INOX 18MM	M	AM2	0	0	E	2009/12/31	52.00	20.50	77,74	30,65		
190898003	TUBO INOX 22MM	M	AM2	0	0	E	2009/12/31	30.00	27.50	84,39	77,36		
190898005	TUBO INOX 28MM	M	AM2	0	0	E	2009/12/31	15.00	14.50	56,42	54,54		
190899001	TUBOS PVC 32MM DIN(4 KG/CM2)	M	AM2	0	0	E	2009/12/31	27.00	3.00	27,95	3,11		
190899004	TUBOS PVC 63MM DIN(4 KG/CM2)	M	AM2	0	0	E	2009/12/31	60.00	54.00	34,20	30,78		
190899005	TUBOS PVC 90MM DIN(4 KG/CM2)	M				E	2009/12/31	90.00	81.00	93,72	84,34		
190899006	TUBOS PVC 110MM DIN(4 KG/CM2)	M	AM2	0	0	E	2009/12/31	36.00	18.00	54,00	23,60		
190899007	TUBOS PVC 125MM DIN(4 KG/CM2)	M	AM2	0	0	E	2009/12/31	51.00	2.00	96,90	2,82		
190899010	TUBOS PVC 160MM DIN(4 KG/CM2/SN2)	M	AM2	0	0	E	2009/12/31	196.00	94.00	507,91	243,59		
190899011	TUBOS PVC 200MM DIN(4 KG/CM2/SN2)	M	AM2	0	0	E	2009/12/31		54.50		184,14		
190899016	TUBOS PVC 75MM DIN(4 KG/CM2)	M				E	2009/12/31	3.00	3.00	3,75	3,75		
190899018	TUBOS PVC 400MM DIN(4 KG/CM2.SN2)	M	AM2	0	0	E	2009/12/31	12.00	12.00	243,70	243,70		
190899028	TUBOS PVC 63MM X 10KG/CM2	M				E	2009/12/31	364.00		356,72			
190899031	TUBOS PVC 75MM X 10KG/CM2	M				E	2009/12/31	329.00		474,99			
190899034	TUBOS PVC 90MM X 10KG/CM2	M				E	2009/12/31	36.00	36.00	73,45	75,51		
190899035	TUBOS PVC 90MM X 16KG/CM2	M	AM2	0	0	E	2009/12/31	14.00	11.50	45,96	37,75		
190899037	TUBOS PVC 110MM X 10KG/CM2	M				E	2009/12/31	111.00		289,38			
190899038	TUBOS PVC 110MM X 16KG/CM2	M				E	2009/12/31	12.00		57,09			
190899040	TUBOS PVC 125MM X 10KG/CM2	M				E	2009/12/31	78.00		256,50			
190899041	TUBOS PVC 125MM X 16KG/CM2	M				E	2009/12/31	45.00		211,05			

Artigo		Localização				Quantidades			Valores		Natureza		
Código	Designação	Unid	X	Y	Z	TC	Data Ini.	Qtd. Inicial	Existente	Inv. Inicial	Existente	Natureza	Designação
190899044	TUBOS PVC 160MM(10 KG/CM2)	M				E	2009/12/31	48.00		229,92			
190899045	TUBOS PVC 160MM(16 KG/CM2)	M				E	2009/12/31	42.00		350,99			
190899047	TUBOS PVC 200MM X 10KG/CM2	M				E	2009/12/31	105.00		903,00			
190899049	TUBOS PVC 250MM X 10KG/CM2	M				E	2009/12/31	15.00		178,19			
190899053	TUBOS PVC 315MM X 16KG/CM2	M				E	2009/12/31	22.00		872,53			
190899054	TUBOS PVC 400MM X 10KG	M				E	2009/12/31	6.50		311,22			
190899058	TUBOS PVC 250MM X PN12,50 BAR(ORIENTACAO MOLECULAR)	M				E	2009/12/31	129.00		1.999,50			
190903002	PURGADORES - VENTOSAS F.F. 3/4"	UN				E	2009/12/31	1.00		49,78			
190903004	PURGADORES - VENTOSAS F.F. 1.1/2"	UN				E	2009/12/31	11.00		547,59			
190903008	PURGADORES - VENTOSAS F.F. DUCTIL C/ PURGA 1.1/2"	UN				E	2009/12/31	3.00		217,80			
190904001	PORCAS REDUCAO METAL MF-1/2"x3/8"	UN	E3E	1	1	E	2009/12/31	86.00	79.00	31,59	29,02		
190904002	PORCAS REDUCAO METAL MF-3/4"x1/2"	UN	E3E	1	1	E	2009/12/31	129.00	75.00	50,03	29,09		
190904003	PORCAS REDUCAO METAL MF-1"x1/2"	UN	E3E	1	1	E	2009/12/31	64.00	36.00	47,98	26,99		
190904004	PORCAS REDUCAO METAL MF-1"x3/4"	UN	E3E	1	1	E	2009/12/31	156.00	26.00	84,00	14,00		
190904005	PORCAS REDUCAO METAL MF-1.1/4"x1/2"	UN	E3E	1	1	E	2009/12/31	11.00	11.00	9,76	9,76		
190904006	PORCAS REDUCAO METAL MF-1.1/4"x1"	UN	E3E	1	1	E	2009/12/31	16.00	14.00	11,62	10,17		
190904008	PORCAS REDUCAO METAL MF-1.1/2"x3/4"	UN	E3E	1	1	E	2009/12/31	16.00	5.00	23,91	7,47		
190904010	PORCAS REDUCAO METAL MF-1.1/2"x1"	UN	E3E	2	1	E	2009/12/31	56.00	34.00	62,22	37,78		
190904011	PORCAS REDUCAO METAL MF-2"x1.1/4"	UN	E3E	2	1	E	2009/12/31	21.00	18.00	37,33	32,00		
190904012	PORCAS REDUCAO METAL MF-2"x1"	UN	E3E	2	1	E	2009/12/31	19.00	11.00	37,72	21,84		
190904013	PORCAS REDUCAO METAL MF-1.1/2"x1.1/4"	UN	E3E	2	1	E	2009/12/31	19.00	15.00	21,16	16,71		
190904014	PORCAS BATEENTE METAL 1/2"	UN	E3D	8	3	E	2009/12/31	27.00	27.00	11,85	11,85		
190904015	PORCAS REDUCAO METAL MF-1.1/4"x3/4"	UN	E3E	1	1	E	2009/12/31	10.00	9.00	12,75	11,48		
190904019	PORCAS CONTADOR 1/2"	UN				E	2009/12/31	119.00		62,70			
190904020	PORCAS CONTADOR 3/4"	UN				E	2009/12/31	105.00		70,81			
190904021	PORCAS CONTADOR 1"	UN				E	2009/12/31	19.00		27,17			
190904023	PORCAS CONTADOR 1.1/4"	UN				E	2009/12/31	95.00		173,85			
190904024	PORCAS REDUCAO GALVANIZADA 3"x2.1/2"	UN				E	2009/12/31	1.00		6,00			
190904026	PORCAS REDUCAO METAL MF-2"x3/4"	UN	E3E	2	1	E	2009/12/31	9.00	2.00	14,31	3,18		
190904027	PORCAS REDUCAO METAL MF-2.1/2"x2"	UN	E3E	2	1	E	2009/12/31	12.00	5.00	40,68	16,95		
190904028	PORCAS REDUCAO METAL MF-2"x1.1/2"	UN	E3E	2	1	E	2009/12/31	17.00	3.00	28,18	4,20		
190904029	PORCAS CONTADOR 2"	UN				E	2009/12/31	2.00		6,62			
190904031	PORCAS REDUCAO METAL MF-3"x2"	UN				E	2009/12/31	3.00		33,35			
190905001	PITONS COM CORRENTE	UN	E3D	8	3	E	2009/12/31	31.00	31.00	27,44	27,44		
190906001	PORTINHOLA REDONDA(RAMAL AGUA)	UN				E	2009/12/31	3.00		17,62			
190906002	PORTINHOLA OVAL(BOCA DE INCENDIO)	UN				E	2009/12/31	17.00		187,82			
190910001	RALOS CHUVEIRO PVC 1/2"	UN	E3D	11	3	E	2009/12/31	32.00	32.00	173,63	173,63		
190910002	RALOS (ARTº190824001)RALO / PINHA MINA METAL 1"	UN	E3D	9	4	E	2009/12/31	22.00	22.00	76,45	76,45		

Artigo		Localização					Quantidades			Valores		Natureza	
Código	Designação	Unid	X	Y	Z	TC	Data Ini.	Qtd. Inicial	Existente	Inv. Inicial	Existente	Natureza	Designação
190916001	SIFOES BANCA SIMPLES(TIPO GARRAFA)	UN	E3D	9	2	E	2009/12/31	1.00	1.00	7,03	7,03		
190916002	SIFOES ARTICULADO/FLEXIVEL(TUBO HIDROFLESS) C/ VALVULA 32/40MM(1")	UN	E3D	9	3	E	2009/12/31		14.00		35,00		
190916003	SIFOES DE PISO PVC 40/50MM(ENTRADA/SAIDA)	UN	E4D	3	5	E	2009/12/31	1.00	1.00	2,70	2,70		
190916004	SIFOES ARTICULADO/FLEXIVEL(TUBO HIDROFLESS) C/ VALVULA 40/50MM(1.1/2")	UN	E3D	9	3	E	2009/12/31	1.00	9.00	3,40	23,24		
190916012	SIFOES ARTICULADO/FLEXIVEL(TUBO HIDROFLESS) S/ VALVULA 32/40MM	UN	E3D	9	3	E	2009/12/31	6.00	5.00	19,06	15,88		
190917001	SUORTES LAVATORIO ESQUADRIA(FERRO FUNDIDO) - Nº19	UN	E3D	11	4	E	2009/12/31	4.00	4.00	10,47	10,47		
190917003	SUORTES LAVATORIO ESPALMADO"ALBA" 150MM	UN	E3D	11	4	E	2009/12/31	7.00	9.00	10,00	12,85		
190918002	SELOS PLASTICO P/ SELAGEM CONTADORES	UN				E	2009/12/31	1000.00		205,00			
190920001	TACOS CERAMICO P/ LOUCAS 40MM	UN	E3D	8	2	E	2009/12/31	63.00	61.00	107,38	103,97		
190920002	TACOS METAL M-1/2"	UN	E3D	2	3	E	2009/12/31	35.00	25.00	11,46	6,13		
190920003	TACOS METAL M-3/4"	UN	E3D	2	3	E	2009/12/31	18.00	3.00	6,41	1,05		
190920004	TACOS METAL F-3/4"	UN	E3D	3	2	E	2009/12/31	25.00		14,33			
190920005	TACOS METAL M-1"	UN	E3D	2	3	E	2009/12/31	15.00	22.00	6,75	9,73		
190920006	TACOS METAL M-1.1/4"	UN				E	2009/12/31	22.00		21,22			
190920007	TACOS METAL M-1.1/2"	UN	E3D	2	3	E	2009/12/31	18.00	1.00	16,44	0,91		
190920008	TACOS METAL M-2"	UN				E	2009/12/31	7.00		13,45			
190920009	TACOS METAL F-3/8"	UN	E3D	3	2	E	2009/12/31	6.00	7.00	4,50	5,25		
190920010	TACOS BOCA INCENDIO METAL 1.1/2" (45MM)	UN				E	2009/12/31	7.00		32,78			
190920012	TACOS - TAMPAO METAL F-1/2"	UN	E3D	3	2	E	2009/12/31	41.00	38.00	8,57	7,95		
190920014	TACOS METAL F-1"	UN	E3D	3	2	E	2009/12/31	31.00		17,93			
190920015	TACOS METAL F-1.1/2"	UN				E	2009/12/31	10.00		11,08			
190920016	TACOS METAL F-1.1/4"	UN	E3D	3	2	E	2009/12/31	12.00	12.00	9,60	9,60		
190920017	TACOS METAL F-2"	UN				E	2009/12/31	10.00		15,70			
190920018	TACOS METAL F-3"	UN	E3D	3	3	E	2009/12/31	6.00	6.00	32,76	32,76		
190920020	TACOS METAL M-3"	UN	E3D	2	3	E	2009/12/31	6.00	6.00	32,76	32,76		
190920021	TACOS METAL M-2.1/2"	UN	E3D	2	3	E	2009/12/31	2.00	2.00	8,50	8,50		
190922001	TAMPOES / TACO PVC 40MM	UN	E3E	7	5	E	2009/12/31	1.00		1,30			
190922002	TAMPOES / TACO PVC 50MM	UN	E3E	7	5	E	2009/12/31	2.00	1.00	2,46	1,23		
190922005	TAMPOES PVC(APERTO RAPIDO) F-1.1/2" (50MM)	UN	E3E	4	5	E	2009/12/31	5.00	5.00	6,75	6,75		
190922006	TAMPOES PVC(APERTO RAPIDO) F-2" (63MM)	UN	E3E	4	5	E	2009/12/31	6.00	5.00	10,63	8,86		
190922007	TAMPOES PVC F-63MM	UN				E	2009/12/31	5.00		29,32			
190922008	TAMPOES PVC F-75MM	UN				E	2009/12/31	2.00		11,20			
190922009	TAMPOES PVC F-90MM	UN				E	2009/12/31	5.00		53,75			
190922010	TAMPOES PVC F-110MM	UN				E	2009/12/31	5.00		42,26			
190922011	TAMPOES PVC F-125MM	UN				E	2009/12/31	8.00		108,37			
190922012	TAMPOES PVC F-160MM	UN				E	2009/12/31	4.00		50,44			
190922016	TAMPOES VISITA PVC 110MM DIN	UN				E	2009/12/31	3.00		4.074,54			
190922018	TAMPOES VISITA PVC 160MM DIN	UN	AM2	0	0	E	2009/12/31	4.00		16,36			
190922019	TAMPOES VISITA PVC 200MM DIN	UN				E	2009/12/31	5.00		30,33			
190923011	TUBOS GALVANIZADOS - 3"	M				E	2009/12/31	6.00		62,70			
190924001	TORNEIRAS METAL SERVICO C/ TRAVESSAO 3/4"	UN	E3D	3	3	E	2009/12/31	5.00	2.00	27,77	11,11		
190924002	TORNEIRAS METAL SEGREDO 3/4"(C/ JUNCAO)	UN	E3D	8	1	E	2009/12/31	1.00	1.00	7,16	7,16		
190924003	TORNEIRAS ESFERA 1/2"(C/ JUNCAO)	UN	E3D	3	3	E	2009/12/31	9.00	2.00	13,54	3,70		

Artigo		Localização				TC	Quantidades			Valores		Natureza	
Código	Designação	Unid	X	Y	Z		Data Ini.	Qtd. Inicial	Existente	Inv. Inicial	Existente	Natureza	Designação
190924004	TORNEIRAS ESFERA 3/4" (C/ JUNCAO)	UN	E3D	3	3	E	2009/12/31	7.00	5.00	14,13	12,75		
190924005	TORNEIRAS ESFERA 1" (C/ JUNCAO)	UN	E3D	3	3	E	2009/12/31	9.00	2.00	46,43	5,84		
190924006	TORNEIRAS COLUNA LAVATORIO 1/2"	UN	E3D	8	1	E	2009/12/31		2.00		10,08		
190924007	TORNEIRAS PUNHO(VALVULA/PASSADOR) ESQUADRIA 1/2"x1/2"	UN	E3D	8	3	E	2009/12/31	1.00	1.00	8,44	8,44		
190924008	TORNEIRAS ESFERA(VALVULA/PASSADOR) ESQUADRIA 1/2"x1/2"	UN	E3D	8	2	E	2009/12/31	28.00	12.00	26,19	11,22		
190924021	TORNEIRAS METAL SERVICO C/ TRAVESSAO 1" (C/ JUNCAO)	UN	E3D	3	3	E	2009/12/31	6.00	5.00	83,16	69,30		
190924034	TORNEIRAS METAL PISTON 3/4"	UN	E3D	3	4	E	2009/12/31	3.00	3.00	23,64	23,64		
190924044	TORNEIRAS - ECONOMIZADOR/EMULSOR(FLUXO NORMAL .APROX 1,5GPM - 6IPM)	UN	E3D	8	2	E	2009/12/31		15.00		27,60		
190925002	TUBOS(PEAD,HIDRONIL,F.F.,) - TUBO HIDRONIL(RIGIDO ROSCAR) 1"	M	AM2	0	0	E	2009/12/31	10.00		6,65			
190925006	TUBOS(PEAD,HIDRONIL,F.F.,) (VER*190925010)- TUBO POLIETILENO(PEAD) 1"x8KG(32MMxMRS80)	M				E	2009/12/31	16.00		4,96			
190925010	TUBOS(PEAD,HIDRONIL,F.F.,) - TUBO POLIETILENO(PEAD) 1"x10KG(32MMxMRS100)	M	AM2	0	0	E	2009/12/31	300.00	20.00	90,00	5,59		
190925012	TUBOS(PEAD,HIDRONIL,F.F.,) - TUBO POLIETILENO(PEAD) 3/4"x8KG(25MMxMRS80)	M	AM2	0	0	E	2009/12/31	117.00	100.00	24,66	19,37		
190925014	TUBOS(PEAD,HIDRONIL,F.F.,) - TUBO POLIETILENO(PEAD) 1.1/2"x8KG(50MMxMRS80)	M	AM2	0	0	E	2009/12/31	376.00	219.50	284,88	166,30		
190925021	TUBOS(PEAD,HIDRONIL,F.F.,) - TUBO POLIETILENO(PEAD) 1.1/4"x8KG(40MMxMRS80)	M	AM2	0	0	E	2009/12/31	79.00	30.50	51,19	19,76		
190925022	TUBOS(PEAD,HIDRONIL,F.F.,) - TUBO POLIETILENO(PEAD) 2"x8KG(63MMxMRS80)	M	AM2	0	0	E	2009/12/31		48.00		56,48		
190925023	TUBOS(PEAD,HIDRONIL,F.F.,) - TUBO HIDRONIL(RIGIDO ROSCAR) 1/2"	M	AM2	0	0	E	2009/12/31	5.00	5.00	2,50	2,50		
190925024	TUBOS(PEAD,HIDRONIL,F.F.,) - TUBO HIDRONIL(RIGIDO ROSCAR) 3/4"	M	AM2	0	0	E	2009/12/31	66.00	58.50	27,84	24,68		
190925026	TUBOS(PEAD,HIDRONIL,F.F.,) - TUBO HIDRONIL(RIGIDO ROSCAR) 1.1/4"	M	AM2	0	0	E	2009/12/31	34.00	33.00	39,78	38,61		
190925027	TUBOS(PEAD,HIDRONIL,F.F.,) - TUBO HIDRONIL(RIGIDO ROSCAR) 2"	M	AM2	0	0	E	2009/12/31	25.00	19.50	50,25	39,19		
190925031	TUBOS(PEAD,HIDRONIL,F.F.,) - TUBO POLIETILENO(PEAD) 3"x8KG (90MMxMRS80)	M				E	2009/12/31	50.00		114,05			
190925034	TUBOS(PEAD,HIDRONIL,F.F.,) - TUBO F.F. DUCTIL BOCA/DIN 250MM	M				E	2009/12/31	6.00		432,60			
190925036	TUBOS(PEAD,HIDRONIL,F.F.,) - TUBO POLIETILENO(PEAD) 10"x16KG (250MMxMRS100)	M				E	2009/12/31	24.00		852,00			

Artigo		Localização				Quantidades			Valores		Natureza		
Código	Designação	Unid	X	Y	Z	TC	Data Ini.	Qtd. Inicial	Existente	Inv. Inicial	Existente	Natureza	Designação
190926001	TOMADA RAPIDA LATAO - 3/4"	UN	E3D	10	2	E	2009/12/31	12.00	12.00	49,05	49,05		
190926002	TOMADA RAPIDA LATAO - 1/2"x5/8"	UN	E3D	10	2	E	2009/12/31	3.00	3.00	12,50	12,50		
190926004	TOMADA CARGA(ABRACADEIRA DERIVACAO), REF. DT"GEBO", REF. 3/4"(SAIDA = 1/2")	UN				E	2009/12/31	1.00		10,33			
190926006	TOMADA CARGA - 32MMX1"(SAIDA = 1")	UN	E3E	9	4	E	2009/12/31	1.00	1.00	0,85	0,85		
190927004	TUBO PEX 12X2,0MM	M	E3E	7	2	E	2009/12/31	80.00	80.00	20,76	20,76		
190927005	TUBO PEX 16X2,0MM	M				E	2009/12/31	32.00		14,28			
190930001	UNIOES REDUCAO METAL FF-3/4"x1/2"	UN	E3E	2	2	E	2009/12/31	79.00	65.00	37,24	30,64		
190930002	UNIOES REDUCAO METAL FF-1"x3/4"	UN	E3E	2	2	E	2009/12/31	11.00	3.00	8,03	1,92		
190930003	UNIOES REDUCAO METAL FF-1.1/4"x1/2"	UN	E3E	2	2	E	2009/12/31	18.00	18.00	106,25	106,25		
190930004	UNIOES REDUCAO METAL FF-1.1/4"x3/4"	UN	E3E	2	2	E	2009/12/31	35.00	34.00	106,92	103,87		
190930005	UNIOES REDUCAO METAL FF-1.1/4"x1"	UN	E3E	2	2	E	2009/12/31	16.00	15.00	46,51	43,60		
190930006	UNIOES REDUCAO METAL FF-1.1/2"x1/2"	UN	E3E	2	2	E	2009/12/31	20.00	14.00	109,00	76,30		
190930007	UNIOES METAL FF-1/2"	UN	E3E	1	2	E	2009/12/31	61.00	51.00	31,35	26,21		
190930008	UNIOES METAL FF-3/4"	UN	E3E	1	2	E	2009/12/31	68.00	38.00	33,91	18,95		
190930009	UNIOES METAL FF-1"	UN				E	2009/12/31	13.00		8,06			
190930010	UNIOES METAL FF-1.1/4"	UN	E3E	1	2	E	2009/12/31	21.00	21.00	22,70	22,70		
190930011	UNIOES METAL FF-1.1/2"	UN	E3E	1	2	E	2009/12/31	13.00	3.00	15,70	3,62		
190930012	UNIOES METAL FF-2"	UN	E3E	1	2	E	2009/12/31	15.00	7.00	49,96	23,32		
190930013	UNIOES METAL FF-2.1/2"	UN	E3E	1	2	E	2009/12/31	9.00	3.00	15,81	5,27		
190930014	UNIOES PVC/AD(APERTO RAPIDO) - 1.1/4"(40MM)	UN	E3E	2	5	E	2009/12/31	25.00	7.00	29,44	8,24		
190930015	UNIOES PVC/AD(APERTO RAPIDO) - 1.1/2"(50MM)	UN	E3E	2	5	E	2009/12/31	22.00	2.00	36,70	3,34		
190930016	UNIOES PVC/AD(APERTO RAPIDO) - 2"(63MM)	UN	E3E	3	5	E	2009/12/31	22.00	9.00	55,97	22,90		
190930017	UNIOES PVC/AD(APERTO RAPIDO) - 1"(32MM)	UN	E3E	1	5	E	2009/12/31	56.00	32.00	38,64	22,08		
190930018	UNIOES REDUCAO PVC/AD(APERTO RAPIDO) 1.1/4"x1"(40x32MM)	UN	E3E	3	5	E	2009/12/31	20.00	20.00	84,22	84,22		
190930019	UNIOES PVC/AD(APERTO RAPIDO) 3/4"(25MM)	UN	E3E	1	5	E	2009/12/31	57.00	36.00	33,44	21,12		
190930020	UNIOES REDUCAO PVC/AD(APERTO RAPIDO) 1"x3/4"(32x25MM)	UN	E3E	3	5	E	2009/12/31	6.00	6.00	16,16	16,16		
190930021	UNIOES P/ MANGUEIRA, REF. 3/4"	UN	E3D	10	2	E	2009/12/31	4.00		23,29			
190930022	UNIOES METAL MF-1/2"	UN	E3E	3	2	E	2009/12/31	21.00	15.00	8,02	5,73		
190930029	UNIOES METAL MF-1.1/2"	UN	E3E	4	2	E	2009/12/31	15.00	9.00	22,30	13,38		
190930030	UNIOES INOX(P/ TUBO INOX) F-1/2"x18MM	UN	E3E	8	2	E	2009/12/31	57.00	56.00	50,29	49,41		
190930033	UNIOES CRUZAMENTO INOX(P/ TUBO INOX) - 18x18MM	UN	E3E	8	3	E	2009/12/31	1.00	1.00	4,88	4,88		
190930035	UNIOES METAL MF-1"	UN	E3E	3	2	E	2009/12/31	98.00	79.00	75,45	60,82		
190930036	UNIOES METAL MF-2"	UN				E	2009/12/31	7.00		13,43			
190930037	UNIOES SIMPLES HIDRONIL 1/2"	UN	E3E	5	3	E	2009/12/31	3.00	3.00	0,66	0,66		
190930038	UNIOES SIMPLES HIDRONIL 3/4"	UN	E3E	6	3	E	2009/12/31	12.00	10.00	3,48	2,90		
190930039	UNIOES SIMPLES HIDRONIL 1"	UN	E3E	6	3	E	2009/12/31	20.00	20.00	8,80	8,80		
190930040	UNIOES SIMPLES HIDRONIL 1.1/2"	UN	E3E	6	3	E	2009/12/31	11.00	11.00	9,24	9,24		
190930041	UNIOES SIMPLES HIDRONIL 2"	UN	E3E	6	3	E	2009/12/31	6.00	6.00	7,86	7,86		
190930042	UNIOES METAL MF-3/4"	UN				E	2009/12/31	70.00		34,31			

Artigo		Localização				Quantidades			Valores		Natureza		
Código	Designação	Unid	X	Y	Z	TC	Data Ini.	Qtd. Inicial	Existente	Inv. Inicial	Existente	Natureza	Designação
190930043	UNIOES METAL MF-1.1/4"	UN	E3E	4	2	E	2009/12/31	14,00	11,00	14,92	11,72		
190930044	UNIOES METAL MF-2.1/2"	UN				E	2009/12/31	6,00		8,70			
190930045	UNIOES METAL P/ TUBO PLASTICO 3/4"	UN				E	2009/12/31	5,00		2,95			
190930047	UNIOES METAL P/ TUBO PLASTICO 1.1/2"	UN				E	2009/12/31	1,00		0,84			
190930048	UNIOES METAL P/ TUBO PLASTICO 1.1/4"	UN				E	2009/12/31	24,00		17,28			
190930049	UNIOES METAL P/ TUBO PLASTICO 2"	UN				E	2009/12/31	10,00		13,10			
190930050	UNIOES METAL P/ TUBO PLASTICO 2.1/2"	UN				E	2009/12/31	7,00		9,94			
190930051	UNIOES REDUCAO METAL 1.1/2"x1"	UN	E3E	3	2	E	2009/12/31	16,00	8,00	30,24	15,12		
190930052	UNIOES REDUCAO METAL 1.1/2"x1.1/4"	UN	E3E	3	2	E	2009/12/31	18,00	14,00	25,81	20,08		
190930053	UNIOES REDUCAO METAL 1.1/2"x3/4"	UN	E3E	3	2	E	2009/12/31	21,00	14,00	39,69	26,46		
190930054	UNIOES REDUCAO METAL 2"x3/4"	UN	E3E	3	2	E	2009/12/31	9,00	3,00	17,55	5,85		
190930057	UNIOES DESLIZANTE.TELESOPICA PVC C/ BATENTE 125MM DIN	UN				E	2009/12/31	5,00		6,25			
190930058	UNIOES DESLIZANTE.TELESOPICA PVC C/ BATENTE 200MM DIN	UN				E	2009/12/31	4,00		21,20			
190930059	UNIOES DESLIZANTE.TELESOPICA S/ BATENTE PVC 160MM DIN	UN				E	2009/12/31	4,00		12,00			
190930062	UNIOES REDUCAO PVC/AD(APERTO RAPIDO) 2.1/2"x2"(75X63MM)	UN	E3E	3	5	E	2009/12/31	4,00	4,00	15,61	15,61		
190930063	UNIOES METAL P/ TUBO PLASTICO 3"	UN				E	2009/12/31	7,00		9,94			
190930068	UNIOES METAL(APERTO RAPIDO) 1"(32MM)	UN				E	2009/12/31	47,00		138,95			
190930070	UNIOES DESLIZANTE.TELESOPICA PVC S/ BATENTE 250MM DIN	UN				E	2009/12/31	4,00		52,00			
190930071	UNIOES METAL(APERTO RAPIDO) 3/4"(25MM)	UN	E3D	1	4	E	2009/12/31	38,00	34,00	70,64	63,20		
190930072	UNIOES METAL(APERTO RAPIDO) 2"(63MM)	UN				E	2009/12/31	7,00		72,33			
190930073	UNIOES DESLIZANTE.TELESOPICA PVC S/ BATENTE 200MM DIN	UN				E	2009/12/31	6,00		31,80			
190930074	UNIOES P/ PEAD 90MM(DN 80/90)	UN				E	2009/12/31	3,00		129,94			
190930075	UNIOES REDUCAO F.F. DUCTIL BOCAS P/ PVC - 75X63MM(PINTURA EPOXICA)	UN				E	2009/12/31	9,00		75,60			
190930076	UNIOES REDUCAO F.F. DUCTIL BOCAS P/ PVC - 90X63MM(PINTURA EPOXICA)	UN				E	2009/12/31	6,00		64,86			
190930077	UNIOES REDUCAO F.F. DUCTIL BOCAS P/ PVC - 90X75MM(PINTURA EPOXICA)	UN				E	2009/12/31	3,00		33,75			
190930078	UNIOES REDUCAO F.F. DUCTIL BOCAS P/ PVC - 110X63MM(PINTURA EPOXICA)	UN				E	2009/12/31	5,00		59,60			
190930079	UNIOES REDUCAO F.F. DUCTIL BOCAS P/ PVC - 110X75MM(PINTURA EPOXICA)	UN				E	2009/12/31	8,00		103,40			
190930080	UNIOES REDUCAO F.F. DUCTIL BOCAS P/ PVC - 110X90MM(PINTURA EPOXICA)	UN				E	2009/12/31	3,00		37,97			

Artigo		Localização				Quantidades			Valores		Natureza		
Código	Designação	Unid	X	Y	Z	TC	Data Ini.	Qtd. Inicial	Existente	Inv. Inicial	Existente	Natureza	Designação
190930081	UNIOES REDUCAO F.F. DUCTIL BOCAS P/ PVC - 125x63MM(PINTURA EPOXICA)	UN				E	2009/12/31	3.00		42,00			
190930082	UNIOES REDUCAO F.F. DUCTIL BOCAS P/ PVC - 125x75MM(PINTURA EPOXICA)	UN				E	2009/12/31	3.00		42,00			
190930083	UNIOES REDUCAO F.F. DUCTIL BOCAS P/ PVC - 125x90MM(PINTURA EPOXICA)	UN				E	2009/12/31	2.00		29,40			
190930084	UNIOES REDUCAO F.F. DUCTIL BOCAS P/ PVC - 125x110MM(PINTURA EPOXICA)	UN				E	2009/12/31	2.00		29,40			
190930091	UNIOES REDUCAO F.F. DUCTIL BOCAS P/ PVC - 160x63MM(PINTURA EPOXICA)	UN				E	2009/12/31	3.00		45,00			
190930092	UNIOES REDUCAO F.F. DUCTIL BOCAS P/ PVC - 160x75MM(PINTURA EPOXICA)	UN				E	2009/12/31	3.00		45,00			
190930093	UNIOES REDUCAO F.F. DUCTIL BOCAS P/ PVC - 160x90MM(PINTURA EPOXICA)	UN				E	2009/12/31	3.00		48,00			
190930094	UNIOES REDUCAO F.F. DUCTIL BOCAS P/ PVC - 160x110MM(PINTURA EPOXICA)	UN				E	2009/12/31	3.00		55,49			
190930095	UNIOES REDUCAO F.F. DUCTIL BOCAS P/ PVC - 160x125MM(PINTURA EPOXICA)	UN				E	2009/12/31	3.00		58,49			
190930098	UNIOES REDUCAO F.F. DUCTIL BOCAS P/ PVC - 200x90MM(PINTURA EPOXICA)	UN				E	2009/12/31	4.00		131,10			
190930099	UNIOES REDUCAO F.F. DUCTIL BOCAS P/ PVC - 200x110MM(PINTURA EPOXICA)	UN				E	2009/12/31	1.00		25,00			
190930100	UNIOES REDUCAO F.F. DUCTIL BOCAS P/ PVC - 200x125MM(PINTURA EPOXICA)	UN				E	2009/12/31	1.00		28,00			
190930101	UNIOES REDUCAO F.F. DUCTIL BOCAS P/ PVC - 200x140MM(PINTURA EPOXICA)	UN				E	2009/12/31	1.00		29,00			
190930102	UNIOES REDUCAO F.F. DUCTIL BOCAS P/ PVC - 200x160MM(PINTURA EPOXICA)	UN				E	2009/12/31	3.00		100,65			
190930110	UNIOES METAL(APERTO RAPIDO) 1.1/2"(50MM)	UN				E	2009/12/31	16.00		112,20			
190930112	UNIOES METAL(APERTO RAPIDO) 1.1/4"(40MM)	UN	E3D	3	4	E	2009/12/31	21.00	13.00	101,01	62,53		
190930124	UNIOES REDUCAO INOX(P/ TUBO INOX) 22x18MM	UN	E3E	8	2	E	2009/12/31	1.00	21.00	1,53	30,53		
190930127	UNIOES (ELECTROSOLDAVEL) - 250MM	UN				E	2009/12/31	2.00		99,00			
190930139	UNIOES POLIPROPILENO CORRUGADA REDUCAO 200x160MM	UN				E	2009/12/31	12.00		324,00			
190930146	UNIOES POLIPROPILENO(P/ POLIETILENO'PE') . 25x25MM	UN				E	2009/12/31	28.00		106,57			
190930147	UNIOES POLIPROPILENO(P/ POLIETILENO'PE') . 32x32MM	UN				E	2009/12/31	15.00		75,28			
190930148	UNIOES POLIPROPILENO(P/ POLIETILENO'PE') . 50x50MM	UN				E	2009/12/31	18.00		270,36			
190930149	UNIOES POLIPROPILENO(P/ POLIETILENO'PE') . 63x63MM	UN				E	2009/12/31	5.00		86,70			

Artigo		Localização				TC	Quantidades			Valores		Natureza	
Código	Designação	Unid	X	Y	Z		Data Ini.	Qtd. Inicial	Existente	Inv. Inicial	Existente	Natureza	Designação
190936001	VALVULAS/PASSADORES - PASSADOR ESFERA MANIPULO BORBOLETA(P/ TUBO INOX) 15X15MM	UN	E3D	9	4	E	2009/12/31	26.00	23.00	222,77	197,06		
190936002	VALVULAS/PASSADORES - PASSADOR ESFERA MANIPULO BORBOLETA(P/ TUBO INOX) 18X18MM	UN	E3D	9	4	E	2009/12/31	28.00	24.00	354,90	304,20		
190936003	VALVULAS/PASSADORES - PASSADOR ESFERA MANIPULO BORBOLETA(P/ TUBO INOX) 22X22MM	UN	E3D	9	4	E	2009/12/31	20.00	17.00	326,54	277,56		
190936004	VALVULAS/PASSADORES - VALVULA ESFERA MANIPULO BORBOLETA MF-3/4"	UN	E3D	1	3	E	2009/12/31	23.00	3.00	45,97	6,41		
190936007	VALVULAS/PASSADORES - VALVULA ESFERA MANIPULO TRAVESSAO 1.1/4"	UN	E3D	1	3	E	2009/12/31	5.00	1.00	27,74	5,55		
190936008	VALVULAS/PASSADORES TRAVESSAO 1/2"	UN	E3D	9	4	E	2009/12/31	3.00	3.00	5,71	5,71		
190936009	VALVULAS/PASSADORES ADUFA/CUNHA 3/4"	UN				E	2009/12/31	9.00		17,77			
190936010	VALVULAS/PASSADORES ADUFA/CUNHA 1"	UN				E	2009/12/31	43.00		87,21			
190936011	VALVULAS/PASSADORES - VALVULA ADUFA/CUNHA 2.1/2"	UN				E	2009/12/31	3.00		21,17			
190936012	VALVULAS/PASSADORES - VALVULA ADUFA/CUNHA 3"	UN				E	2009/12/31	4.00		18,34			
190936013	VALVULAS/PASSADORES - VALVULA RETENCAD(TIPO YORK) 1.1/4"	UN				E	2009/12/31	5.00		19,15			
190936015	VALVULAS/PASSADORES - PASSADOR ESFERA MANIPULO BORBOLETA MF-1/2"	UN	E3D	1	3	E	2009/12/31	9.00	9.00	12,47	14,40		
190936016	VALVULAS/PASSADORES - VALVULA ESFERA MANIPULO TRAVESSAO FF-1.1/2"	UN	E3D	1	3	E	2009/12/31	16.00	1.00	131,33	8,21		
190936017	VALVULAS/PASSADORES - VALVULA ESFERA MANIPULO BORBOLETA MF-1"	UN	E3D	1	3	E	2009/12/31	17.00	13.00	57,90	43,60		
190936020	VALVULAS/PASSADORES - VALVULA ESFERA MANIPULO TRAVESSAO FF-2"	UN	E3D	1	3	E	2009/12/31	7.00	2.00	86,47	24,71		
190936024	VALVULAS/PASSADORES - VALVULA ESFERA PVC HIDROCOL 1.1/2"(50MM-PN16)	UN	E3E	7	2	E	2009/12/31	1.00	1.00	11,93	11,93		
190936026	VALVULAS/PASSADORES - VALVULA ESFERA MANIPULO BORBOLETA FF-1"	UN	E3D	1	3	E	2009/12/31	72.00	25.00	239,87	83,29		
190936027	VALVULAS/PASSADORES - PASSADOR ESFERA MANIPULO BORBOLETA MF-1.1/4"	UN	E3D	2	3	E	2009/12/31	5.00	1.00	33,88	6,78		
190936031	VALVULAS/PASSADORES - PASSADOR ESFERA MANIPULO BORBOLETA(P/ TUBO INOX) 42X42MM	UN	E3E	10	5	E	2009/12/31	1.00	1.00	107,21	107,21		
190936042	VALVULAS/PASSADORES - VALVULA ESFERA SELAR 1"	UN				E	2009/12/31	12.00		38,40			
190936046	VALVULAS/PASSADORES - VALVULA ESFERA SELAR 1.1/4"	UN				E	2009/12/31	10.00		106,77			
190936050	VALVULAS/PASSADORES - PASSADORES C/ TRAVESSAO 1/2"	UN	E3E	5	2	E	2009/12/31	31.00	29.00	83,39	78,01		

Artigo		Localização				TC	Quantidades			Valores		Natureza	
Código	Designação	Unid	X	Y	Z		Data Ini.	Qtd. Inicial	Existente	Inv. Inicial	Existente	Natureza	Designação
190936051	VALVULAS/PASSADORES - PASSADORES C/ TRAVESSAO 3/4"	UN	E3E	S	Z	E	2009/12/31	5.00	5.00	38,90	38,90		
190936052	VALVULAS/PASSADORES - PASSADORES C/ TRAVESSAO 1.1/4"	UN				E	2009/12/31	6.00		53,88			
190936053	VALVULAS/PASSADORES - PASSADOR OLHO DE BOI 3/4"	UN				E	2009/12/31	10.00		48,90			
190936054	VALVULAS/PASSADORES - PASSADOR OLHO DE BOI 1"	UN				E	2009/12/31	2.00		9,98			
190936055	VALVULAS/PASSADORES - PASSADORES S/ TRAVESSAO 1/2"	UN				E	2009/12/31	60.00		266,40			
190936058	VALVULAS/PASSADORES - VALVULA CUNHA ELASTICA BOCAS P/ PVC 63MM(PINTURA EPOXICA - PN10/16)	UN	AM2	0	0	E	2009/12/31	5.00		220,00			
190936059	VALVULAS/PASSADORES - VALVULA CUNHA ELASTICA BOCAS P/ PVC 75MM(PINTURA EPOXICA - PN10/16)	UN				E	2009/12/31	6.00		304,37			
190936060	VALVULAS/PASSADORES - VALVULA CUNHA ELASTICA BOCAS P/ PVC 90MM(PINTURA EPOXICA - PN10/16)	UN	AM2	0	0	E	2009/12/31	4.00		231,32			
190936061	VALVULAS/PASSADORES - VALVULA CUNHA ELASTICA BOCAS P/ PVC 110MM(PINTURA EPOXICA - PN10/16)	UN				E	2009/12/31	3.00		229,26			
190936062	VALVULAS/PASSADORES - VALVULA CUNHA ELASTICA BOCAS P/ PVC 125MM(PINTURA EPOXICA - PN10/16)	UN				E	2009/12/31	4.00		393,27			
190936063	VALVULAS/PASSADORES - VALVULA CUNHA ELASTICA BOCAS P/ PVC 160MM(PINTURA EPOXICA - PN10/16)	UN				E	2009/12/31	3.00		376,63			
190936064	VALVULAS/PASSADORES - VALVULA CUNHA ELASTICA BOCAS P/ PVC 200MM(PINTURA EPOXICA - PN10/16)	UN				E	2009/12/31	2.00		365,57			
190936067	VALVULAS/PASSADORES - VALVULA CUNHA ELASTICA CANHAO LISO 50MM(PINTURA EPOXICA - PN10/16)	UN				E	2009/12/31	1.00		39,64			
190936068	VALVULAS/PASSADORES - VALVULA CUNHA ELASTICA CANHAO LISO 60MM(PINTURA EPOXICA - PN10/16)	UN				E	2009/12/31	3.00		142,62			
190936069	VALVULAS/PASSADORES - VALVULA CUNHA ELASTICA CANHAO LISO 80MM(PINTURA EPOXICA - PN10/16)	UN				E	2009/12/31	4.00		214,43			
190936071	VALVULAS/PASSADORES - VALVULA CUNHA ELASTICA CANHAO LISO 125MM(PINTURA EPOXICA - PN10/16)	UN				E	2009/12/31	2.00		210,30			
190936073	VALVULAS/PASSADORES - VALVULA CUNHA ELASTICA CANHAO LISO 250MM(PINTURA EPOXICA - PN10/16)	UN				E	2009/12/31	1.00		470,76			

Artigo		Localização				TC	Quantidades			Valores		Natureza	
Código	Designação	Unid	X	Y	Z		Data Ini.	Qtd. Inicial	Existente	Inv. Inicial	Existente	Natureza	Designação
190936075	VALVULAS/PASSADORES - VALVULA CUNHA ELASTICA FALANGEADA 150MM(PINTURA EPOXICA - PN10/16)	UN				E	2009/12/31	1.00		134,64			
190936077	VALVULAS/PASSADORES - VALVULA CUNHA ELASTICA UNIAO ROSCADA 1"(25MM)	UN				E	2009/12/31	10.00		224,33			
190936078	VALVULAS/PASSADORES - VALVULA CUNHA ELASTICA UNIAO ROSCADA 1.1/2"(40MM)	UN				E	2009/12/31	4.00		155,23			
190936079	VALVULAS/PASSADORES - VALVULA CUNHA ELASTICA UNIAO ROSCADA 1.1/4"(32MM)	UN				E	2009/12/31	8.00		201,17			
190936080	VALVULAS/PASSADORES - VALVULA CUNHA ELASTICA UNIAO ROSCADA 2"(50MM)	UN	E2D	1	2	E	2009/12/31	4.00	5.00	169,14	187,50		
190936083	VALVULAS/PASSADORES - VALVULA ADUFA 1.1/2"	UN				E	2009/12/31	3.00		12,81			
190936084	VALVULAS/PASSADORES - VALVULA ADUFA 1.1/4"	UN				E	2009/12/31	12.00		28,68			
190936085	VALVULAS/PASSADORES - VALVULA ADUFA 2"	UN				E	2009/12/31	4.00		35,65			
190936087	VALVULAS/PASSADORES - VALVULA C/ BOLA RETENCAO 1.1/2"	UN				E	2009/12/31	1.00		42,40			
190936088	VALVULAS/PASSADORES - VALVULA C/ BOLA RETENCAO 1.1/4"	UN				E	2009/12/31	1.00		40,30			
190936089	VALVULAS/PASSADORES - VALVULA ESFERA PVC/HIDRONIL ROSCADA 1/2"(20MM - PN10)	UN				E	2009/12/31	6.00		14,40			
190936090	VALVULAS/PASSADORES - VALVULA ESFERA PVC/HIDRONIL ROSCADA 3/4"(25MM - PN16)	UN	E3E	7	2	E	2009/12/31	6.00	5.00	18,98	15,82		
190936091	VALVULAS/PASSADORES - VALVULA ESFERA PVC/HIDRONIL ROSCADA 1"(32MM - PN16)	UN	E3E	7	2	E	2009/12/31	6.00	6.00	21,60	21,60		
190936092	VALVULAS/PASSADORES - VALVULA ESFERA PVC/HIDRONIL ROSCADA 1.1/4"(40MM - PN16)	UN	E3E	7	2	E	2009/12/31	8.00	8.00	37,08	37,08		
190936093	VALVULAS/PASSADORES - VALVULA ESFERA MANIPULO BORBOLETA FF-1/2"	UN	E3D	1	3	E	2009/12/31	9.00	8.00	11,70	10,89		
190936094	VALVULAS/PASSADORES - VALVULA ESFERA MANIPULO BORBOLETA FF-3/4"	UN	E3D	1	3	E	2009/12/31	33.00	6.00	54,24	10,68		
190936095	VALVULAS/PASSADORES - VALVULA ESFERA MANIPULO TRAVESSAO MF-1.1/2"	UN				E	2009/12/31	17.00		125,81			
190936096	VALVULAS/PASSADORES - VALVULA ESFERA MANIPULO TRAVESSAO MF-2"	UN	E3D	2	3	E	2009/12/31	5.00		61,50			
190936097	VALVULAS/PASSADORES - VALVULA ESFERA SELAR 3/4"	UN				E	2009/12/31	13.00		30,00			
190936098	VALVULAS/PASSADORES - VALVULA ESFERA SELAR 1.1/2"	UN				E	2009/12/31	20.00		318,23			
190936099	VALVULAS/PASSADORES - VALVULA ESFERA SELAR 2"	UN				E	2009/12/31	5.00		62,40			
190936102	VALVULAS/PASSADORES - VALVULA RETENCAO 'GRUNDFOSS' 1.1/2"	UN				E	2009/12/31	8.00		330,17			
190936103	VALVULAS/PASSADORES - VALVULA RETENCAO 'GRUNDFOSS' 1.1/4"	UN				E	2009/12/31	9.00		301,50			

Artigo		Localização				TC	Quantidades			Valores		Natureza	
Código	Designação	Unid	X	Y	Z		Data Ini.	Qtd. Inicial	Existente	Inv. Inicial	Existente	Natureza	Designação
190936104	VALVULAS/PASSADORES - VALVULA RETENCAO GRUNDFOSS 2"	UN				E	2009/12/31	1.00		133,20			
190936105	VALVULAS/PASSADORES - VALVULA RETENCAO(TIPO YORK) 3/4"	UN				E	2009/12/31	3.00		8,16			
190936106	VALVULAS/PASSADORES - VALVULA RETENCAO(TIPO YORK) 1"	UN				E	2009/12/31	4.00		9,93			
190936107	VALVULAS/PASSADORES - VALVULA RETENCAO(TIPO YORK) 1.1/2"	UN				E	2009/12/31	2.00		10,36			
190936120	VALVULAS/PASSADORES - VALVULA MURAL F.F. DUCTIL 400MM	UN				E	2009/12/31	1.00		856,15			
190936124	VALVULAS/PASSADORES - VALVULA AUTOMATICA DE FLUTUADOR F.F. DUCTIL 50MM(PN10/16)	UN				E	2009/12/31	1.00		245,63			
190936125	VALVULAS/PASSADORES - VALVULA F.F. DUCTIL FLUTUADORA 250MM(DN)	UN				E	2009/12/31	1.00		1.445,71			
190936126	VALVULAS/PASSADORES - VALVULA ESFERA PVC/HIDRONIL ROSCADA 4"(110MM - PN16)	UN	E3E	7	2	E	2009/12/31	2.00	1.00	169,16	84,58		
190936127	VALVULAS/PASSADORES - VALVULA RETENCAO FALANGEADAS F.F. DUCTIL 65MM(DN)	UN				E	2009/12/31	1.00		55,94			
190936128	VALVULAS/PASSADORES - VALVULA REDUTORA METAL PRESSAO FF-3/4"	UN				E	2009/12/31	3.00		42,73			
190936129	VALVULAS/PASSADORES - VALVULA PVC ANTI RETORNO 125MM	UN				E	2009/12/31	1.00		55,00			
190936131	VALVULAS/PASSADORES - VALVULA ESFERA 3"	UN				E	2009/12/31	1.00		79,66			
190936134	VALVULAS/PASSADORES - VALVULA DE FUNDO POCO(TIPO YORK) 1"	UN				E	2009/12/31	4.00		7,20			
190936135	VALVULAS/PASSADORES - VALVULA DE FUNDO POCO(TIPO YORK) 1.1/4"	UN				E	2009/12/31	6.00		16,80			
190936138	VALVULAS/PASSADORES - VALVULA CUNHA ELASTICA FALANGEADA 150MM(PINTURA EPOXICA)	UN				E	2009/12/31	1.00		165,60			
190936150	VALVULAS/PASSADORES - VALVULA REDUTORA PRESSAO PRE-REGULAVEL C/ MANOMETRO + FILTRO) 3"	UN				E	2009/12/31	1.00		726,00			
190937001	VOLANTES P/ VALVULA CUNHA 125x150MM(PINTURA EPOXICA)	UN				E	2009/12/31	2.00		73,20			
191101001	ARAMES QUEIMADO Nº18	KG	E1	1	1	E	2009/12/31		31,78		23,51		
191101002	ARAMES ZINCADO Nº11	KG	E1	2	1	E	2009/12/31	9,48	4,20	13,43	4,16		
191101006	ARAMES ZINCADO Nº9	KG	E1	2	1	E	2009/12/31	6,00	19,00	6,05	18,81		
191101008	ARAMES SELAGEM(NYLON + ACO INOXIDAVEL) - 0,75MM X 400MTS	RL				E	2009/12/31	2.00		115,72			
191102003	BANCAS LAVA-LOUCA ACO INOX POLIDO(ENCASTRAR 2 PIAS) . MODULAR - 1200x500x145MM	UN	E6	TP	0	E	2009/12/31	1.00	1.00	217,80	217,80		
191104001	BETUMES(CHAO, PAREDE, VIDRACEIRO, ...) - MASSA NIVELADORA PAREDE(BRANCO)(1KG)	UN	E2D	2	3	E	2009/12/31	2.00	2.00	4,13	4,16		
191104003	BETUMES(CHAO, PAREDE, VIDRACEIRO, ...) - BETUME P/ MADEIRA(SAPELY), REF. 52.089(120GR)	UN	E2D	2	4	E	2009/12/31	7.00	2.00	10,50	3,00		
191104004	BETUMES(CHAO, PAREDE, VIDRACEIRO, ...) - BETUME P/ MADEIRA(PINHO), REF. 53.254 (120GR)	UN	E2D	2	4	E	2009/12/31	7.00	2.00	10,21	2,92		

Artigo		Localização				TC	Quantidades			Valores		Natureza	
Código	Designação	Unid	X	Y	Z		Data Ini.	Qtd. Inicial	Existente	Inv. Inicial	Existente	Natureza	Designação
191104005	BETUMES(CHAO, PAREDE, VIDRACEIRO,...) - BETUME P/ MADEIRA (TOLA), REF. Z-020-2006(125ML)	UN	E2D	2	4	E	2009/12/31	10.00	10.00	32,53	32,53		
191104006	BETUMES(CHAO, PAREDE, VIDRACEIRO,...) - BETUME PAREDE BRANCO(310ML)	UN	E3D	8	5	E	2009/12/31	17.00	11.00	56,64	36,65		
191104007	BETUMES(CHAO, PAREDE, VIDRACEIRO,...) - BETUME VIDRACEIRO	UN				E	2009/12/31	1.00	1.00	0,93	0,93		
191104011	BETUMES(CHAO, PAREDE, VIDRACEIRO,...) - BETUME VIDRACEIRO(1,2KG)	UN	E2D	2	3	E	2009/12/31	4.00	2.00	6,40	3,20		
191107001	CORTICITE(EXCEPTO DE PAVIMENTO) - CORTICITE(PLACA) . 910X610X8MM	UN	E2D	4	4	E	2009/12/31	66.00	65.00	379,66	373,91		
191107003	CORTICITE(EXCEPTO DE PAVIMENTO) - CORTICITE 8MM(ROLO), REF. 16,50/17,00MT X 1,00MT	M2	E2D	4	4	E	2009/12/31	3.50	20.50	22,30	120,04		
191108011	CIMENTO COLA ESPECIAL_LIGANTE ESPECIAL(CINZA)(25KG)	SAC	E1	PT	0	E	2009/12/31	1.00	4.00	16,28	44,00		
191108013	CIMENTO RAPIDO(5KG)	SAC	E1	1	1	E	2009/12/31	5.00	4.00	19,02	20,50		
191112003	FITAS TEFLON(ROLO PEQUENO) - 12MMX12,00MT	UN	E3D	9	2	E	2009/12/31	51.00	16.00	7,05	1,52		
191113001	LINHO, ESTOUPA, SISAL - ESTRIGA LINHO GRANDE/PEQUENA	UN	E3D	9	5	E	2009/12/31	32.00	2.00	34,41	2,15		
191114001	MASSAS;VEDANTES - PASTA DE CALAFETAGEM(250GR)	UN	E3D	9	5	E	2009/12/31	6.00	20.00	11,38	59,00		
191114002	MASSAS;VEDANTES - COLA/VEDA(BRANCO)(310ML)	UN	E3D	8	5	E	2009/12/31	17.00	4.00	57,15	9,20		
191114003	MASSAS;VEDANTES - SILICONE / VEDANTE(BRANCO)(280ML)	UN	E3D	8	5	E	2009/12/31		12.00		16,08		
191114004	MASSAS;VEDANTES - SILICONE/VEDANTE(TRANSPARENTE)(280ML)	UN	E3D	8	5	E	2009/12/31	3.00	8.00	4,40	11,95		
191117002	MALHA SOL - REDE MALHA SOL(150X150MM), REF. CQ30(120M2)	UN	PE	31	0	E	2009/12/31	2.00	2.00	137,90	121,85		
191121005	VIDRARIA(ESPELHOS, PELICULAS, VIDROS, ...) - VIDRO LISO 345X195MM	UN	E3E	12	6	E	2009/12/31	8.00	8.00	12,58	12,58		
191121010	VIDRARIA(ESPELHOS, PELICULAS, VIDROS, ...) - VIDRO DE CANDEEIRO"AMOP", REF. IL.5	UN	E3E	12	6	E	2009/12/31	8.00	8.00	31,23	31,23		
191122001	COLORANTES PO P/ MARCADOR(AZUL), REF. 64801(113GR)	UN	E2E	5	1	E	2009/12/31	2.00	1.00	8,18	4,09		
191139001	TELAS BRANCA - 2MM	KG				E	2009/12/31	16.41	15.09	51,20	47,08		
191139002	TELAS BRANCA - 4MM	KG	E1	1	2	E	2009/12/31	21.60	21.60	67,39	67,39		
191139003	TELAS BORRACHA PRETA - 4MM	KG	E1	1	2	E	2009/12/31	19.68	12.98	47,23	31,15		
191202003	TUBOS ALUMINIO COMPACTO FLEXIVEL 110MM	M	E3D	9	1	E	2009/12/31	2.00	2.00	4,09	4,09		
191301004	TUBOS ISOLAMENTO P/ TUBO INOX - 18MM	M	E2E	3	5	E	2009/12/31	50.00	50.00	5,00	5,00		
191304001	VEDANTES - ROTULA DE CHUVEIRO(BORRACHA)	UN	E3D	11	3	E	2009/12/31	43.00	28.00	16,65	10,84		
191401001	CABOS COAXIAL(TV) - 75 OHM	M	E4D	6	6	E	2009/12/31	53.00	52.00	14,20	13,94		

TOTAL POR CONTA :

137.613,19

35.732,34



Código da Conta : 36.2 - Matérias subsidiárias

Artigo		Localização					Quantidades			Valores		Natureza	
Código	Designação	Unid	X	Y	Z	TC	Data Ini.	Qtd. Inicial	Existente	Inv. Inicial	Existente	Natureza	Designação
020101007	VAROES ROSCADOS INOX M10(1000MM)	M	E30	CX	CX	E	2009/12/31	3.00	3.00	12,32	6,90		
020101008	VAROES ROSCADOS INOX M12(1000MM)	M	E30	CX	CX	E	2009/12/31	8.00	1.00	47,10	3,85		
190205002	DILUENTES CELULOSO ET D3(3.3ºB)	LT	E1	PT	0	E	2009/12/31	4.50	136.00	3,89	129,88		

TOTAL POR CONTA :

63,31

140,63

Código da Conta : 36.3.1 - Materiais de consumo

Artigo		Localização					Quantidades			Valores		Natureza	
Código	Designação	Unid	X	Y	Z	TC	Data Ini.	Qtd. Inicial	Existente	Inv. Inicial	Existente	Natureza	Designação
020201001	ABRACADEIRAS METALICA ESPIGAO 3/8" (15MM)	UN	E3E	8	5	E	2009/12/31	12.00	8.00	2,57	1,71		
020201003	ABRACADEIRAS METALICA ESPIGAO 3/4" (25MM)	UN	E3E	8	4	E	2009/12/31	112.00	112.00	12,94	12,94		
020201004	ABRACADEIRAS METALICA ESPIGAO 1" (32MM)	UN	E3E	8	4	E	2009/12/31	63.00	61.00	16,38	15,86		
020201005	ABRACADEIRAS METALICA ESPIGAO 1.1/4" (40MM)	UN	E3E	8	4	E	2009/12/31		71.00		16,96		
020201006	ABRACADEIRAS METALICA ESPIGAO 1.1/2" (50MM)	UN	E3E	8	4	E	2009/12/31	103.00	88.00	35,72	30,52		
020201007	ABRACADEIRAS METALICA ESPIGAO 2" (63MM)	UN	E3E	8	4	E	2009/12/31	24.00	22.00	59,38	54,43		
020201009	ABRACADEIRAS METALICA ESPIGAO 3" (90MM)	UN	E3E	8	4	E	2009/12/31	11.00	11.00	3,93	3,93		
020201011	ABRACADEIRAS METALICA ESPIGAO 4" (100MM)	UN				E	2009/12/31	2.00		0,84			
020201012	ABRACADEIRAS METALICA ESPIGAO 3" (75MM)	UN	E3E	8	4	E	2009/12/31	37.00	27.00	15,49	11,30		
020201034	ABRACADEIRAS INOX ESPIGAO 1.1/2" (50MM)	UN	E3E	8	5	E	2009/12/31	21.00	21.00	15,54	15,54		
020202002	PARAFUSOS CABECA SEXTAVADA ACO M8X20	UN	E4E	3	17	E	2009/12/31	33.00	33.00	1,21	1,21		
020202003	PARAFUSOS CABECA SEXTAVADA ACO 8.8 M8X25	UN	E4E	3	18	E	2009/12/31	17.00	16.00	0,82	0,77		
020202004	PARAFUSOS CABECA SEXTAVADA FERRO M8X25	UN	E4E	3	17	E	2009/12/31	46.00	46.00	2,21	2,21		
020202018	PARAFUSOS CABECA SEXTAVADA FERRO M10X140	UN	E4E	3	2	E	2009/12/31	25.00	23.00	8,61	7,92		
020202019	PARAFUSOS CABECA SEXTAVADA INOX(A2.70) M10X100	UN	E4E	3	3	E	2009/12/31	23.00	20.00	16,20	14,09		
020202021	PARAFUSOS CABECA SEXTAVADA FERRO M12X30	UN	E4E	2	14	E	2009/12/31	73.00	75.00	10,44	10,73		
020202023	PARAFUSOS CABECA SEXTAVADA ACO M12X55	UN	E4E	2	10	E	2009/12/31	6.00	6.00	1,14	1,14		
020202024	PARAFUSOS CABECA SEXTAVADA FERRO M12X65	UN	E4E	2	9	E	2009/12/31	23.00	23.00	4,37	4,37		
020202030	PARAFUSOS CABECA SEXTAVADA ACO 7/16"X1"	UN	E4E	3	8	E	2009/12/31	20.00	20.00	3,60	3,60		
020202031	PARAFUSOS CABECA SEXTAVADA FERRO 1/4"X1/2"	UN	E4E	3	20	E	2009/12/31	359.00	359.00	17,23	17,23		

Artigo		Localização					Quantidades			Valores		Natureza	
Código	Designação	Unid	X	Y	Z	TC	Data Ini.	Qtd. Inicial	Existente	Inv. Inicial	Existente	Natureza	Designação
020202032	PARAFUSOS CABECA SEXTAVADA FERRO 1/4"x1"	UN	E4E	3	19	E	2009/12/31	302.00	302.00	14,50	14,50		
020202033	PARAFUSOS CABECA SEXTAVADA FERRO 1/4"x1.1/2"	UN	E4E	3	19	E	2009/12/31	21.00	21.00	1,01	1,01		
020202034	PARAFUSOS CABECA SEXTAVADA ACO 4.6 1/4"x2.1/4"	UN	E4E	3	16	E	2009/12/31	56.00	56.00	2,24	2,24		
020202035	PARAFUSOS CABECA SEXTAVADA FERRO 1/4"x2.1/2"	UN	E4E	3	15	E	2009/12/31	41.00	41.00	5,37	5,37		
020202036	PARAFUSOS CABECA SEXTAVADA FERRO 1/4"x4"	UN	E4E	3	14	E	2009/12/31	11.00	11.00	36,65	36,65		
020202043	PARAFUSOS CABECA SEXTAVADA FERRO 1/2"x4"	UN	E4E	3	5	E	2009/12/31	19.00	19.00	7,90	7,90		
020202044	PARAFUSOS CABECA SEXTAVADA ACO 8.8 1/2"x1"	UN	E4E	3	6	E	2009/12/31	10.00	10.00	1,90	1,90		
020202046	PARAFUSOS CABECA SEXTAVADA ACO 8.8 1/2"x2"	UN	E4E	3	3	E	2009/12/31	48.00	42.00	13,15	11,51		
020202047	PARAFUSOS CABECA SEXTAVADA ACO 8.8 1/2"x2.1/2"	UN	E4E	3	4	E	2009/12/31	2.00	2.00	0,71	0,71		
020202051	PARAFUSOS CABECA SEXTAVADA ACO 3/8"x3/4"	UN	E4E	3	6	E	2009/12/31	28.00	28.00	3,36	3,36		
020202053	PARAFUSOS CABECA SEXTAVADA FERRO 3/8"x1.1/2"	UN	E4E	3	12	E	2009/12/31	11.00	3.00	1,57	0,43		
020202054	PARAFUSOS CABECA SEXTAVADA ACO 8.8(ROSCA FINA) 3/8"x1"	UN	E4E	3	13	E	2009/12/31	6.00	4.00	0,71	0,48		
020202060	PARAFUSOS CABECA SEXTAVADA ACO 8.8 1/4"x1.1/2"	UN	E4E	3	16	E	2009/12/31	50.00	50.00	53,50	53,50		
020202062	PARAFUSOS CABECA SEXTAVADA FERRO 5/16"x1.1/2"	UN	E4E	2	4	E	2009/12/31	51.00	51.00	3,15	3,15		
020202066	PARAFUSOS CABECA SEXTAVADA ACO 8.8 5/16"x3/4"	UN	E4E	2	5	E	2009/12/31	68.00	68.00	6,46	6,46		
020202067	PARAFUSOS CABECA SEXTAVADA ACO 4.6 5/16"x2"	UN	E4E	3	2	E	2009/12/31	22.00	22.00	3,94	3,94		
020202068	PARAFUSOS CABECA SEXTAVADA ACO 4.6(40) 5/16"x2.1/2"	UN	E4E	2	3	E	2009/12/31	66.00	66.00	14,12	14,12		
020202069	PARAFUSOS CABECA SEXTAVADA LATAO 5/16"x3"	UN	E4E	2	2	E	2009/12/31	59.00	59.00	17,58	17,58		
020202078	PARAFUSOS CABECA UMBRAKO ACO M6x25	UN	E4E	3	11	E	2009/12/31	3.00	3.00	0,44	0,44		
020202081	PARAFUSOS CABECA UMBRAKO ACO M8x12	UN				E	2009/12/31		7.00		0,66		
020202086	PARAFUSOS CABECA UMBRAKO ACO 12.9 M10x16	UN	E4E	3	9	E	2009/12/31	3.00	3.00	0,54	0,54		
020202087	PARAFUSOS CABECA CX.CONICA/UMBRAKO ACO M10x20	UN	E4E	3	12	E	2009/12/31	27.00	15.00	3,21	1,79		
020202088	PARAFUSOS CABECA UMBRAKO ACO M12x40	UN	E4E	3	5	E	2009/12/31	14.00	14.00	5,84	5,84		
020202089	PARAFUSOS CABECA UMBRAKO ACO M12x45	UN	E4E	3	5	E	2009/12/31	11.00	11.00	5,24	5,24		
020202091	PARAFUSOS CABECA UMBRAKO ACO M12x30	UN	E4E	3	6	E	2009/12/31	7.00	4.00	2,10	1,20		
020202092	PARAFUSOS CABECA UMBRAKO ACO M12x35	UN	E4E	3	6	E	2009/12/31	16.00	16.00	6,10	6,10		
020202093	PARAFUSOS CABECA CX.CONICA/UMBRAKO INOX(A2.70) M8x25	UN	E4E	3	8	E	2009/12/31	10.00	10.00	2,62	2,62		
020202094	PARAFUSOS CABECA UMBRAKO ACO M8x16	UN	E4E	3	10	E	2009/12/31	8.00	8.00	0,72	0,72		
020202095	PARAFUSOS CABECA SEXTAVADA LATAO 3/16"x1"	UN	E4E	2	16	E	2009/12/31	49.00	49.00	8,83	8,83		

Artigo		Localização					Quantidades			Valores		Natureza	
Código	Designação	Unid	X	Y	Z	TC	Data Ini.	Qtd. Inicial	Existente	Inv. Inicial	Existente	Natureza	Designação
020202098	PARAFUSOS CABECA CX. CONICA/UMBRAKO ACO 3/8"x1/2"	UN	E4E	3	8	E	2009/12/31	15.00	15.00	6,18	6,18		
020202101	PARAFUSOS CABECA OVAL/ARREIGADA FERRO 1/4x20	UN	E4E	3	18	E	2009/12/31	169.00	69.00	8,11	3,31		
020202102	PARAFUSOS CABECA OVAL/ARREIGADA FERRO 1/4x25	UN	E4E	3	17	E	2009/12/31	348.00	335.00	16,70	16,08		
020202103	PARAFUSOS CABECA OVAL/ARREIGADA FERRO 1/4x30	UN	E4E	3	16	E	2009/12/31	326.00	327.00	15,65	15,70		
020202104	PARAFUSOS CABECA OVAL/ARREIGADA FERRO 1/4x35	UN	E4E	3	16	E	2009/12/31	183.00	149.00	10,63	8,65		
020202105	PARAFUSOS CABECA OVAL/ARREIGADA FERRO 1/4x40	UN	E4E	3	15	E	2009/12/31	96.00	76.00	3,44	2,72		
020202106	PARAFUSOS CABECA OVAL/ARREIGADA FERRO 1/4x45	UN	E4E	3	14	E	2009/12/31	161.00	112.00	9,66	6,72		
020202109	PARAFUSOS CABECA OVAL/ARREIGADA FERRO 1/4x60	UN	E4E	3	12	E	2009/12/31	145.00	146.00	12,04	12,12		
020202110	PARAFUSOS CABECA OVAL/ARREIGADA FERRO 1/4x65	UN	E4E	3	11	E	2009/12/31	195.00	194.00	16,19	16,10		
020202112	PARAFUSOS CABECA OVAL/ARREIGADA FERRO 1/4x80	UN	E4E	3	9	E	2009/12/31	119.00	119.00	14,16	14,16		
020202113	PARAFUSOS CABECA OVAL/ARREIGADA FERRO 1/4x90	UN	E4E	3	7	E	2009/12/31	8.00	8.00	1,33	1,33		
020202114	PARAFUSOS CABECA OVAL/ARREIGADA FERRO 1/4x100	UN	E4E	3	6	E	2009/12/31	179.00	173.00	42,60	41,17		
020202121	PARAFUSOS CABECA SEXTAVADA INOX(A2.70) M12x50	UN	E4E	2	12	E	2009/12/31	38.00	26.00	20,90	14,30		
020202141	PARAFUSOS (AUTO-PERFURANTE)CABECA SEXTAVADA ACO 6x20MM	UN	E4E	3	10	E	2009/12/31	160.00	195.00	4,55	2,93		
020202142	PARAFUSOS (AUTO-PERFURANTE)CABECA SEXTAVADA ACO 6,3x40MM	UN	E4E	3	9	E	2009/12/31	67.00	945.00	1,81	24,57		
020202147	PARAFUSOS (AUTO-PERFURANTE)CABECA CHATA/PHILIPS ACO 3/4x7	UN	E4E	3	8	E	2009/12/31	806.00	606.00	9,05	6,80		
020202148	PARAFUSOS (AUTO-PERFURANTE)CABECA CHATA/PHILIPS ACO 1x7	UN	E4E	3	8	E	2009/12/31	865.00	869.00	7,68	7,72		
020202149	PARAFUSOS (AUTO-PERFURANTE)CABECA CHATA/PHILIPS ACO ZINCADO 1.1/4x10	UN	E4E	3	7	E	2009/12/31	203.00	159.00	7,31	5,72		
020202152	PARAFUSOS AGLOMERADO CABECA CHATA/PHILIPS LATONADO 2,6x12	UN	E4E	2	19	E	2009/12/31	311.00	311.00	2,57	2,57		
020202154	PARAFUSOS AGLOMERADO CABECA CHATA/PHILIPS LATONADO 3x16	UN	E4E	2	18	E	2009/12/31	861.00	635.00	3,43	2,53		
020202155	PARAFUSOS AGLOMERADO CABECA CHATA/PHILIPS LATONADO 3,5x35	UN	E4E	2	14	E	2009/12/31	759.00	503.00	9,40	6,23		
020202156	PARAFUSOS AGLOMERADO CABECA CHATA/PHILIPS ZINCADO 4,0x20	UN	E4E	2	12	E	2009/12/31	345.00	969.00	4,83	4,85		
020202158	PARAFUSOS AGLOMERADO CABECA CHATA/PHILIPS ZINCADO 3,5x35	UN	E4E	2	11	E	2009/12/31	543.00	262.00	4,89	2,36		
020202159	PARAFUSOS (AUTO-ROSCANTE)CABECA CHATA/PHILIPS NIQUELADO 1.1/2x6	UN	E4E	2	17	E	2009/12/31	431.00	431.00	21,55	21,55		
020202160	PARAFUSOS AGLOMERADO CABECA CHATA/PHILIPS NIQUELADO 3,5x20	UN	E4E	2	12	E	2009/12/31	985.00	742.00	8,67	6,53		
020202162	PARAFUSOS AGLOMERADO CABECA CHATA/PHILIPS NIQUELADO 4,0x30	UN	E4E	2	10	E	2009/12/31	1219.00	616.00	11,64	5,88		
020202163	PARAFUSOS AGLOMERADO CABECA CHATA/PHILIPS LATONADO 4x60	UN	E4E	2	7	E	2009/12/31	205.00	342.00	3,36	3,81		

Artigo		Localização				TC	Quantidades			Valores		Natureza	
Código	Designação	Unid	X	Y	Z		Data Iní.	Qtd. Inicial	Existente	Inv. Inicial	Existente	Natureza	Designação
020202164	PARAFUSOS AGLOMERADO CABECA CHATA/PHILIPS ACO NIQUELADO 4x40	UN	E4E	2	9	E	2009/12/31	599.00	543.00	13,78	12,49		
020202181	PARAFUSOS CABECA OVAL/ARREIGADA FERRO 5/16x25	UN	E4E	3	15	E	2009/12/31	62.00	62.00	5,15	5,15		
020202182	PARAFUSOS CABECA OVAL/ARREIGADA FERRO 5/16x30	UN	E4E	3	14	E	2009/12/31	198.00	198.00	16,43	16,43		
020202183	PARAFUSOS CABECA OVAL/ARREIGADA FERRO 5/16x40	UN	E4E	3	13	E	2009/12/31	455.00	355.00	43,23	33,73		
020202184	PARAFUSOS CABECA OVAL/ARREIGADA NIQUELADO 5/16x45	UN	E4E	3	11	E	2009/12/31	97.00	111.00	6,14	7,02		
020202185	PARAFUSOS CABECA OVAL/ARREIGADA FERRO 5/16x50	UN	E4E	3	10	E	2009/12/31	76.00	1.00	4,50	0,06		
020202186	PARAFUSOS CABECA OVAL/ARREIGADA FERRO 5/16x55	UN	E4E	3	9	E	2009/12/31	104.00	88.00	11,13	9,42		
020202187	PARAFUSOS CABECA OVAL/ARREIGADA FERRO 5/16x60	UN	E4E	3	8	E	2009/12/31	102.00	103.00	14,18	14,32		
020202188	PARAFUSOS CABECA OVAL/ARREIGADA FERRO 5/16x65	UN	E4E	3	7	E	2009/12/31	99.00	99.00	12,97	12,97		
020202189	PARAFUSOS CABECA OVAL/ARREIGADA FERRO 5/16x70	UN	E4E	3	5	E	2009/12/31	65.00	66.00	8,52	8,65		
020202190	PARAFUSOS CABECA OVAL/ARREIGADA FERRO 5/16x80	UN	E4E	3	3	E	2009/12/31	72.00	47.00	12,02	7,85		
020202191	PARAFUSOS CABECA OVAL/ARREIGADA FERRO NIQUELADO 6x16	UN	E4E	3	18	E	2009/12/31	485.00	485.00	17,46	17,46		
020202192	PARAFUSOS CABECA OVAL/ARREIGADA FERRO 6x35	UN	E4E	3	17	E	2009/12/31	113.00	109.00	3,46	3,34		
020202193	PARAFUSOS CABECA OVAL/ARREIGADA FERRO 6x50	UN	E4E	3	16	E	2009/12/31	179.00	150.00	4,06	3,40		
020202194	PARAFUSOS CABECA OVAL/ARREIGADA FERRO NIQUELADO 6x70	UN	E4E	3	16	E	2009/12/31	37.00	37.00	2,63	2,63		
020202195	PARAFUSOS CABECA OVAL/ARREIGADA FERRO NIQUELADO 8x45	UN	E4E	3	2	E	2009/12/31	19.00	9.00	1,58	0,75		
020202196	PARAFUSOS CABECA OVAL/ARREIGADA FERRO NIQUELADO 1/4x65	UN	E4E	3	10	E	2009/12/31	61.00	61.00	5,06	5,06		
020202197	PARAFUSOS CABECA OVAL/ARREIGADA FERRO NIQUELADO 1/4x70	UN	E4E	3	8	E	2009/12/31	99.00	99.00	8,22	8,22		
020202201	PARAFUSOS CABECA SEXTAVADA ACO 5x16	UN	E4E	3	16	E	2009/12/31	37.00	32.00	0,68	0,59		
020202214	PARAFUSOS CABECA SEXTAVADA ACO ZINCADO 6.8 6x70	UN	E4E	3	14	E	2009/12/31	27.00	9.00	2,28	0,76		
020202215	PARAFUSOS CABECA SEXTAVADA ACO 8.8 1/2"x1.3/4"	UN				E	2009/12/31	1.00		0,24			
020202249	PARAFUSOS (AUTO-ROSCANTE)CABECA Q/PHILIPS ZINCADO 5/8x6	UN	E4E	2	1	E	2009/12/31	802.00	804.00	4,81	4,82		
020202250	PARAFUSOS (AUTO-ROSCANTE)CABECA Q/PHILIPS ZINCADO 1x6	UN	E4E	2	2	E	2009/12/31	729.00	730.00	5,83	5,84		
020202251	PARAFUSOS (AUTO-ROSCANTE)CABECA Q/PHILIPS ZINCADO 1.1/4x8	UN	E4E	2	16	E	2009/12/31	427.00	402.00	5,55	5,23		
020202252	PARAFUSOS (AUTO-ROSCANTE)CABECA CHATA/PHILIPS ZINCADO 1x7	UN	E4E	2	17	E	2009/12/31	404.00	402.00	13,30	13,24		

Artigo		Localização					Quantidades			Valores		Natureza	
Código	Designação	Unid	X	Y	Z	TC	Data Ini.	Qtd. Inicial	Existente	Inv. Inicial	Existente	Natureza	Designação
020202253	PARAFUSOS AGLOMERADO CABECA CHATA/PHILIPS ZINCADO 2,6x12	UN	E4E	2	14	E	2009/12/31	945.00	930.00	5,46	5,37		
020202254	PARAFUSOS AGLOMERADO CABECA CHATA/PHILIPS ZINCADO 3x16	UN	E4E	2	13	E	2009/12/31	409.00	759.00	2,80	3,03		
020202257	PARAFUSOS AGLOMERADO CABECA CHATA/PHILIPS ZINCADO 4,5x40	UN	E4E	2	8	E	2009/12/31	659.00	285.00	3,87	2,69		
020202258	PARAFUSOS AGLOMERADO CABECA CHATA/PHILIPS ZINCADO 5x35	UN	E4E	2	7	E	2009/12/31	223.00	486.00	4,13	6,31		
020202259	PARAFUSOS AGLOMERADO CABECA CHATA/PHILIPS ZINCADO 5,0x50	UN	E4E	2	6	E	2009/12/31	198.00	324.00	3,00	4,30		
020202260	PARAFUSOS AGLOMERADO CABECA CHATA/PHILIPS ZINCADO 5,0x90	UN	E4E	2	4	E	2009/12/31	222.00	160.00	7,89	5,69		
020202261	PARAFUSOS AGLOMERADO CABECA CHATA/PHILIPS ZINCADO 4,5x50	UN	E4E	2	8	E	2009/12/31	889.00	889.00	9,78	9,78		
020202262	PARAFUSOS (AUTO-ROSCANTE) CABECA OVAL/FENDA LATAO 1/2x3	UN	E4E	2	8	E	2009/12/31	318.00	368.00	3,82	4,42		
020202263	PARAFUSOS (AUTO-ROSCANTE) CABECA OVAL/FENDA LATAO 1/2x4	UN	E4E	2	7	E	2009/12/31	80.00	81.00	0,96	0,97		
020202264	PARAFUSOS (AUTO-ROSCANTE) CABECA OVAL/FENDA LATAO 1/2x5	UN	E4E	2	6	E	2009/12/31	219.00	219.00	2,63	2,63		
020202265	PARAFUSOS (AUTO-ROSCANTE) CABECA OVAL/FENDA LATAO 3/4x7	UN	E4E	2	8	E	2009/12/31	139.00	133.00	1,67	1,60		
020202266	PARAFUSOS (AUTO-ROSCANTE) CABECA CHATA/FENDA LATAO 5/8x3	UN	E4E	2	7	E	2009/12/31	124.00	124.00	1,49	1,49		
020202267	PARAFUSOS (AUTO-ROSCANTE) CABECA CHATA/CHATA LATAO 5/8x7	UN	E4E	2	5	E	2009/12/31	500.00	500.00	6,00	6,00		
020202268	PARAFUSOS (AUTO-ROSCANTE) CABECA CHATA/CHATA LATAO 1/2x3	UN	E4E	2	3	E	2009/12/31	91.00	86.00	1,09	1,03		
020202269	PARAFUSOS (AUTO-ROSCANTE) CABECA CHATA/CHATA LATAO 1/2x4	UN	E4E	2	5	E	2009/12/31	101.00	101.00	1,21	1,21		
020202270	PARAFUSOS (AUTO-ROSCANTE) CABECA CHATA/CHATA LATAO 1/2x5	UN	E4E	2	4	E	2009/12/31	227.00	224.00	2,72	2,69		
020202271	PARAFUSOS (AUTO-ROSCANTE) CABECA CHATA/FENDA LATAO 1/2x7	UN	E4E	2	6	E	2009/12/31	433.00	431.00	5,20	5,17		
020202272	PARAFUSOS (AUTO-ROSCANTE) CABECA CHATA/FENDA LATAO 3/4x6	UN	E4E	2	4	E	2009/12/31	792.00	791.00	9,50	9,49		
020202273	PARAFUSOS (AUTO-ROSCANTE) CABECA CHATA/FENDA LATAO 3/4x5	UN	E4E	2	2	E	2009/12/31	38.00	38.00	0,46	0,46		
020202274	PARAFUSOS (AUTO-ROSCANTE) CABECA CHATA/FENDA LATAO 1x8	UN	E4E	2	10	E	2009/12/31	237.00	236.00	13,98	13,92		
020202275	PARAFUSOS (AUTO-ROSCANTE) CABECA CHATA/FENDA LATAO 1.1/2x7	UN	E4E	2	11	E	2009/12/31	216.00	217.00	7,78	7,81		
020202276	PARAFUSOS (AUTO-ROSCANTE) CABECA CHATA/FENDA LATAO 1.3/4x8	UN	E4E	2	9	E	2009/12/31	110.00	110.00	2,64	2,64		
020202277	PARAFUSOS (AUTO-ROSCANTE) CABECA Q ZINCADO 3/8x6	UN	E4E	2	18	E	2009/12/31	169.00	122.00	2,03	1,46		

Artigo		Localização					Quantidades			Valores		Natureza	
Código	Designacao	Unid	X	Y	Z	TC	Data Ini.	Qtd. Inicial	Existente	Inv. Inicial	Existente	Natureza	Designação
020202278	PARAFUSOS (AUTO-ROSCANTE)CABECA Q ZINCADO 5/8x10	UN	E4E	2	18	E	2009/12/31	450.00	449.00	5,40	5,39		
020202279	PARAFUSOS (AUTO-ROSCANTE)CABECA Q ZINCADO 5/8x12	UN	E4E	2	17	E	2009/12/31	420.00	415.00	5,04	4,98		
020202280	PARAFUSOS (AUTO-ROSCANTE)CABECA Q ZINCADO 3/4x6	UN	E4E	2	6	E	2009/12/31	359.00	357.00	8,62	8,57		
020202281	PARAFUSOS (AUTO-ROSCANTE)CABECA Q ZINCADO 1x6	UN	E4E	2	16	E	2009/12/31	85.00	76.00	2,04	1,82		
020202283	PARAFUSOS (AUTO-ROSCANTE)CABECA Q ZINCADO 1x8	UN	E4E	2	14	E	2009/12/31	503.00	467.00	12,07	11,21		
020202284	PARAFUSOS (AUTO-ROSCANTE)CABECA Q ZINCADO 1x10	UN	E4E	2	13	E	2009/12/31	302.00	252.00	7,25	6,05		
020202285	PARAFUSOS (AUTO-ROSCANTE)CABECA Q ZINCADO 1.1/4x6	UN	E4E	2	12	E	2009/12/31	760.00	760.00	9,12	9,12		
020202287	PARAFUSOS (AUTO-ROSCANTE)CABECA Q ZINCADO 1.1/2x7	UN	E4E	2	11	E	2009/12/31	471.00	454.00	5,65	5,45		
020202288	PARAFUSOS (AUTO-ROSCANTE)CABECA Q ZINCADO 1.1/2x8	UN	E4E	2	10	E	2009/12/31	2.00	2.00	0,02	0,02		
020202289	PARAFUSOS (AUTO-ROSCANTE)CABECA Q/PH ZINCADO 1.1/2x10	UN	E4E	2	9	E	2009/12/31	328.00	222.00	3,94	2,66		
020202290	PARAFUSOS (AUTO-ROSCANTE)CABECA Q ZINCADO 1.3/4x10	UN	E4E	2	4	E	2009/12/31	891.00	873.00	10,69	10,48		
020202291	PARAFUSOS (AUTO-ROSCANTE)CABECA Q ZINCADO 2x8	UN	E4E	2	2	E	2009/12/31	111.00	111.00	2,78	2,78		
020202292	PARAFUSOS (AUTO-ROSCANTE)CABECA Q ZINCADO 2x10	UN	E4E	2	3	E	2009/12/31	894.00	884.00	24,14	23,87		
020202293	PARAFUSOS AGLOMERADO CABECA CHATA/PHILIPS LATONADO 3x20	UN	E4E	2	17	E	2009/12/31	475.00	363.00	3,33	2,54		
020202294	PARAFUSOS AGLOMERADO CABECA CHATA/PHILIPS LATONADO 3x25	UN	E4E	2	15	E	2009/12/31	796.00	736.00	6,37	5,89		
020202295	PARAFUSOS AGLOMERADO CABECA CHATA/PHILIPS LATONADO 3,5x20	UN	E4E	2	10	E	2009/12/31	323.00	1221.00	1,74	6,58		
020202296	PARAFUSOS AGLOMERADO CABECA CHATA/PHILIPS LATONADO 3,5x25	UN	E4E	2	16	E	2009/12/31	655.00	596.00	3,63	3,30		
020202297	PARAFUSOS AGLOMERADO CABECA CHATA/PHILIPS LATONADO 3,5x30	UN	E4E	2	15	E	2009/12/31	1131.00	994.00	6,14	5,39		
020202298	PARAFUSOS AGLOMERADO CABECA CHATA/PHILIPS LATONADO 3,5x40	UN	E4E	2	13	E	2009/12/31	1071.00	800.00	9,70	5,60		
020202299	PARAFUSOS AGLOMERADO CABECA CHATA/PHILIPS LATONADO 4x25	UN	E4E	2	2	E	2009/12/31	869.00	868.00	9,47	9,46		
020202300	PARAFUSOS AGLOMERADO CABECA CHATA/PHILIPS LATONADO 4,0x50	UN	E4E	2	16	E	2009/12/31	1134.00	1022.00	15,29	13,78		
020202301	PARAFUSOS AGLOMERADO CABECA CHATA/PHILIPS LATONADO 4,5x30	UN	E4E	2	6	E	2009/12/31	171.00	538.00	2,31	4,84		
020202303	PARAFUSOS AGLOMERADO CABECA CHATA/PHILIPS LATONADO 4,5x40	UN	E4E	2	5	E	2009/12/31	543.00	337.00	8,10	5,02		
020202304	PARAFUSOS AGLOMERADO CABECA CHATA/PHILIPS LATONADO 5,0x60	UN	E4E	2	5	E	2009/12/31	255.00	357.00	6,24	5,94		
020202305	PARAFUSOS AGLOMERADO CABECA CHATA/PHILIPS LATONADO 6,0x80	UN	E4E	2	3	E	2009/12/31	39.00	43.00	1,76	1,94		
020202306	PARAFUSOS AGLOMERADO CABECA CHATA/PHILIPS LATONADO 4,0x30	UN	E4E	2	11	E	2009/12/31	1076.00	561.00	8,07	4,21		
020202307	PARAFUSOS AGLOMERADO CABECA CHATA/PHILIPS LATONADO 4,0x35	UN	E4E	2	9	E	2009/12/31	126.00	818.00	1,01	5,76		
020202321	PARAFUSOS (AUTO-ROSCANTE)FERRO ZINCADO CABECA OVAL/FENDA 7/8x4	UN	E4E	2	13	E	2009/12/31	534.00	517.00	8,01	7,76		
020202322	PARAFUSOS (AUTO-ROSCANTE)FERRO ZINCADO CABECA OVAL/FENDA 7/8x5	UN	E4E	2	14	E	2009/12/31	1842.00	1820.00	31,31	30,94		

Artigo		Localização					Quantidades			Valores		Natureza	
Código	Designação	Unid	X	Y	Z	TC	Data Ini.	Qtd. Inicial	Existente	Inv. Inicial	Existente	Natureza	Designação
020202323	PARAFUSOS (AUTO-ROSCANTE)FERRO ZINCADO CABECA OVAL/FENDA 1/2X3	UN	E4E	2	15	E	2009/12/31	123.00	116.00	1,60	1,51		
020202324	PARAFUSOS (AUTO-ROSCANTE)FERRO ZINCADO CABECA OVAL/FENDA 3/4X4	UN	E4E	2	9	E	2009/12/31	487.00	491.00	6,82	6,87		
020202325	PARAFUSOS (AUTO-ROSCANTE)FERRO ZINCADO CABECA OVAL/FENDA 3/4X5	UN	E4E	2	12	E	2009/12/31	108.00	108.00	1,51	1,51		
020202326	PARAFUSOS (AUTO-ROSCANTE)FERRO ZINCADO CABECA OVAL/FENDA 3/4X6	UN	E4E	2	13	E	2009/12/31	250.00	250.00	3,75	3,75		
020202327	PARAFUSOS CABECA OVAL FERRO ZINCADO 1.1/2X6	UN	E4E	2	12	E	2009/12/31	587.00	589.00	14,68	14,73		
020202328	PARAFUSOS CABECA OVAL/FENDA FERRO ZINCADO 3/16X1.1/2	UN	E4E	3	11	E	2009/12/31	86.00	76.00	7,14	6,31		
020202329	PARAFUSOS CABECA OVAL/FENDA FERRO 3/16X2	UN	E4E	3	11	E	2009/12/31	108.00	108.00	7,67	7,67		
020202330	PARAFUSOS CABECA OVAL/FENDA FERRO 5/32X1.1/2	UN	E4E	3	12	E	2009/12/31	13.00	13.00	0,77	0,77		
020202331	PARAFUSOS CABECA OVAL/FENDA FERRO 3/16X1.1/4	UN	E4E	3	11	E	2009/12/31	59.00	56.00	3,48	3,30		
020202332	PARAFUSOS (AUTO-ROSCANTE)CABECA OVAL/FENDA FERRO ZINCADO 1.1/2X7	UN	E4E	2	11	E	2009/12/31	286.00	286.00	2,86	2,86		
020202333	PARAFUSOS CABECA SEXTAVADA ACO M6X30	UN				E	2010/11/12		50.00		1,50		
020202341	PARAFUSOS CABECA CHATA/ARREIGADA ACO 5/8"x2.1/4"	UN	E4E	3	20	E	2009/12/31	97.00	82.00	52,84	44,67		
020202342	PARAFUSOS CABECA CHATA/ARREIGADA ACO 5/8"x2.1/2"	UN	E4E	4	2	E	2009/12/31	21.00	24.00	16,06	17,28		
020202343	PARAFUSOS CABECA CHATA/ARREIGADA ACO 5/8"x2.3/4"	UN	E4E	3	20	E	2009/12/31	30.00	6.00	17,48	3,50		
020202351	PARAFUSOS CABECA CHATA/PHILIPS NIQUELADO ACO M6X25	UN	E4E	3	13	E	2009/12/31	92.00	36.00	5,53	2,16		
020202361	PARAFUSOS CABECA CHATA/FENDA ACO 1/4X3/4	UN	E4E	3	13	E	2009/12/31	118.00	118.00	14,04	14,04		
020202362	PARAFUSOS CABECA CHATA/FENDA ACO 1/4X1	UN	E4E	3	13	E	2009/12/31	102.00	102.00	14,59	14,59		
020202364	PARAFUSOS CABECA CHATA/FENDA ACO 3/16X1/2	UN	E4E	3	16	E	2009/12/31	405.00	203.00	48,20	24,16		
020202365	PARAFUSOS CABECA CHATA/FENDA ACO 5/16X1.1/2	UN	E4E	3	16	E	2009/12/31	104.00	101.00	18,62	18,08		
020202367	PARAFUSOS CABECA Q CHATA/FENDA M8X70	UN				E	2009/12/31	80.00		16,03			
020202371	PARAFUSOS CABECA SEXTAVADA FERRO NIQUELADO M5X30	UN	E4E	3	18	E	2009/12/31	232.00	207.00	16,47	14,70		
020202372	PARAFUSOS CABECA SEXTAVADA FERRO M5X35	UN	E4E	3	16	E	2009/12/31	68.00	60.00	4,83	4,26		
020202373	PARAFUSOS CABECA SEXTAVADA NIQUELADO 6.8 M8X20	UN	E4E	3	16	E	2009/12/31	2.00	2.00	0,06	0,06		
020202374	PARAFUSOS CABECA SEXTAVADA FERRO NIQUELADO M8X50	UN	E4E	3	13	E	2009/12/31	54.00	32.00	2,28	1,35		
020202375	PARAFUSOS CABECA SEXTAVADA FERRO NIQUELADO M8X60	UN	E4E	3	12	E	2009/12/31	39.00	20.00	2,30	1,18		
020202377	PARAFUSOS CABECA SEXTAVADA FERRO NIQUELADO M16X50	UN	E4E	2	15	E	2009/12/31	6.00	4.00	1,79	1,19		

Artigo		Localização					Quantidades			Valores		Natureza	
Código	Designação	Unid	X	Y	Z	TC	Data Ini.	Qtd. Inicial	Existente	Inv. Inicial	Existente	Natureza	Designação
020202396	PARAFUSOS CABECA SEXTAVADA ACO M6X45	UN	E4E	3	16	E	2009/12/31	24.00	46.00	1,24	1,87		
020202397	PARAFUSOS CABECA SEXTAVADA ACO 8.8 M6X50	UN	E4E	3	15	E	2009/12/31	36.00	20.00	5,15	2,86		
020202398	PARAFUSOS CABECA SEXTAVADA ACO 8.8 M7X20	UN	E4E	3	15	E	2009/12/31	173.00	173.00	24,74	24,74		
020202399	PARAFUSOS CABECA SEXTAVADA ACO 8.8 M7X40	UN	E4E	3	14	E	2009/12/31	30.00	30.00	4,29	4,29		
020202400	PARAFUSOS CABECA SEXTAVADA ACO 6.8 M8X30	UN	E4E	3	16	E	2009/12/31	93.00	82.00	5,58	4,92		
020202402	PARAFUSOS CABECA SEXTAVADA ACO ZINCADO 6.8 M8X40	UN	E4E	3	14	E	2009/12/31	54.00	47.00	3,24	2,82		
020202403	PARAFUSOS CABECA SEXTAVADA ACO 8.8 M8X40	UN	E4E	3	15	E	2009/12/31	48.00	50.00	3,41	3,55		
020202404	PARAFUSOS CABECA SEXTAVADA ACO 6.8 M8X70	UN	E4E	3	11	E	2009/12/31	47.00	27.00	3,34	1,92		
020202405	PARAFUSOS CABECA SEXTAVADA ACO 8.8 M8X80	UN	E4E	3	10	E	2009/12/31	46.00	45.00	3,26	3,19		
020202406	PARAFUSOS CABECA SEXTAVADA ACO 8.8 M8X90	UN	E4E	3	9	E	2009/12/31	26.00		2,93			
020202408	PARAFUSOS CABECA SEXTAVADA ACO 8.8 M10X25	UN	E4E	3	6	E	2009/12/31	15.00	11.00	1,01	0,74		
020202409	PARAFUSOS CABECA SEXTAVADA ACO 6.8 M10X35	UN	E4E	3	5	E	2009/12/31	101.00	81.00	12,27	9,84		
020202410	PARAFUSOS CABECA SEXTAVADA ACO 8.8 M10X50	UN	E4E	3	4	E	2009/12/31	31.00	31.00	2,53	2,53		
020202411	PARAFUSOS CABECA SEXTAVADA ACO 8.8 M10X60	UN	E4E	3	3	E	2009/12/31	19.00	5.00	2,72	0,72		
020202412	PARAFUSOS CABECA SEXTAVADA ACO 8.8 M10X70	UN	E4E	3	2	E	2009/12/31	45.00	47.00	5,58	5,83		
020202413	PARAFUSOS CABECA SEXTAVADA ACO 8.8 M10X45	UN	E4E	3	4	E	2009/12/31	42.00	34.00	6,03	4,88		
020202414	PARAFUSOS CABECA SEXTAVADA ACO 8.8 M10X90	UN	E4E	3	10	E	2009/12/31	18.00	10.00	3,01	1,67		
020202415	PARAFUSOS CABECA SEXTAVADA ACO 8.8 M12X45	UN	E4E	2	13	E	2009/12/31	1.00	1.00	0,17	0,17		
020202416	PARAFUSOS CABECA SEXTAVADA ACO 8.8 M12X50	UN	E4E	2	11	E	2009/12/31	24.00	24.00	3,00	3,00		
020202417	PARAFUSOS CABECA SEXTAVADA ACO 4.6 M12X75	UN	E4E	2	8	E	2009/12/31	2.00	2.00	0,43	0,43		
020202418	PARAFUSOS CABECA SEXTAVADA ACO 8.8 M12X80	UN	E4E	2	7	E	2009/12/31	28.00	28.00	6,66	6,66		
020202419	PARAFUSOS CABECA SEXTAVADA ACO M12X100	UN	E4E	2	6	E	2009/12/31	20.00	20.00	5,24	5,21		
020202421	PARAFUSOS CABECA SEXTAVADA ACO 8.8 M10X120	UN	E4E	3	9	E	2009/12/31	10.00	9.00	2,11	1,90		
020202427	PARAFUSOS METAL P/ FIXACAO DE SANITA/BIDE(KIT) - 5x70MM	UN	E3D	8	3	E	2009/12/31	31.00	24.00	37,51	29,04		
020202428	PARAFUSOS PLASTICO P/ FIXACAO TAMPA DE SANITA(KIT).70MM	UN				E	2009/12/31	70.00	69.00	21,14	20,84		
020202430	PARAFUSOS PLASTICO P/ FIXACAO TAMPA DE SANITA ALFA (KIT - PARAFUSOS + ABRACADEIRAS)	JG	E3D	8	3	E	2009/12/31	34.00	32.00	81,52	76,73		
020202431	PARAFUSOS CABECA SEXTAVADA ACO 4.6 3/8X1	UN	E4E	3	11	E	2009/12/31	36.00	37.00	4,28	4,40		
020202432	PARAFUSOS CABECA SEXTAVADA ACO 8.8 5/8"x2"	UN	E4E	3	20	E	2009/12/31	7.00	20.00	6,66	14,76		
020202441	PARAFUSOS CABECA SEXTAVADA INOX(A2.70) M6X30	UN	E4E	3	16	E	2009/12/31	38.00	43.00	3,18	2,58		
020202442	PARAFUSOS CABECA SEXTAVADA INOX(A2.70) M16X80	UN	E4E	2	14	E	2009/12/31	27.00	27.00	35,21	35,21		

Artigo		Localização				TC	Quantidades			Valores		Natureza	
Código	Designação	Unid	X	Y	Z		Data Ini.	Qtd. Inicial	Existente	Inv. Inicial	Existente	Natureza	Designação
020202443	PARAFUSOS CABECA SEXTAVADA INOX(A2.70) M8X90	UN	E4E	3	8	E	2009/12/31	24.00	21.00	9,85	8,62		
020202444	PARAFUSOS CABECA SEXTAVADA INOX(A2.70) M8X110	UN	E4E	3	7	E	2009/12/31	13.00	13.00	1,86	1,86		
020202446	PARAFUSOS CABECA SEXTAVADA INOX(A2.70) M20X90	UN	E4E	2	15	E	2009/12/31	14.00	14.00	42,76	42,76		
020202451	PARAFUSOS (AUTO-ROSCANTE)CABECA CHATA/PHILIPS NIQUELADO 1.1/4X7	UN	E4E	2	19	E	2009/12/31	315.00	315.00	10,08	10,08		
020202452	PARAFUSOS (AUTO-ROSCANTE)CABECA CHATA/PHILIPS NIQUELADO 1.1/4X8	UN	E4E	2	18	E	2009/12/31	473.00	462.00	16,56	16,17		
020202453	PARAFUSOS (AUTO-ROSCANTE)CABECA CHATA/PHILIPS NIQUELADO 1.1/2X7	UN	E4E	2	16	E	2009/12/31	1137.00	1124.00	49,37	48,80		
020202454	PARAFUSOS (AUTO-ROSCANTE)CABECA CHATA/PHILIPS NIQUELADO 1.1/2X8	UN	E4E	2	15	E	2009/12/31	361.00	244.00	15,16	10,25		
020203002	PORCAS SEXTAVADA ACO 5/32"	UN	E4E	1	2	E	2009/12/31	118.00	106.00	0,95	0,85		
020203003	PORCAS SEXTAVADA ACO 3/16"	UN	E4E	1	2	E	2009/12/31	96.00	77.00	1,18	0,94		
020203004	PORCAS SEXTAVADA ACO 1/4"	UN	E4E	1	2	E	2009/12/31	7.00		0,14			
020203005	PORCAS SEXTAVADA ACO 5/16"	UN	E4E	1	2	E	2009/12/31	424.00	332.00	20,59	16,12		
020203006	PORCAS SEXTAVADA ACO 3/8"	UN	E4E	1	2	E	2009/12/31	486.00	476.00	22,40	21,94		
020203007	PORCAS SEXTAVADA ACO 1/2"	UN	E4E	1	2	E	2009/12/31	204.00	202.00	22,44	22,22		
020203008	PORCAS SEXTAVADA ACO 5/8"	UN	E4E	1	2	E	2009/12/31	69.00	22.00	23,13	6,80		
020203009	PORCAS SEXTAVADA ACO 7/16"	UN	E4E	1	2	E	2009/12/31	220.00	220.00	16,00	16,00		
020203014	PORCAS SEXTAVADA FERRO 1/4"	UN	E4E	1	2	E	2009/12/31	1433.00	1313.00	21,50	19,70		
020203017	PORCAS SEXTAVADA FERRO 1/2"	UN	E4E	1	2	E	2009/12/31	103.00	103.00	11,55	11,55		
020203022	PORCAS SEXTAVADA ACO M5	UN	E4E	1	2	E	2009/12/31	77.00	7.00	1,76	0,16		
020203023	PORCAS SEXTAVADA ACO M6	UN	E4E	1	2	E	2009/12/31	484.00	297.00	1,67	1,02		
020203025	PORCAS SEXTAVADA ACO M8	UN	E4E	1	2	E	2009/12/31	386.00	348.00	4,16	3,75		
020203026	PORCAS SEXTAVADA ACO M10	UN	E4E	1	2	E	2009/12/31	495.00	410.00	8,31	6,88		
020203027	PORCAS SEXTAVADA ACO M12	UN	E4E	1	2	E	2009/12/31	110.00	107.00	3,17	3,09		
020203030	PORCAS SEXTAVADA ACO FREIADA/FRENADA M12	UN	E4E	1	2	E	2009/12/31	26.00	26.00	2,04	2,04		
020203037	PORCAS SEXTAVADA FERRO M12	UN	E4E	1	2	E	2009/12/31	49.00	27.00	4,07	2,24		
020203041	PORCAS SEXTAVADA ACO FREIADA/FRENADA M10	UN	E4E	1	2	E	2009/12/31	16.00	8.00	1,20	0,60		
020203047	PORCAS ORELHA LATAO 5/16"	UN	E4E	1	2	E	2009/12/31	75.00	75.00	17,85	17,85		
020203049	PORCAS ORELHA LATAO 3/16"	UN	E4E	1	2	E	2009/12/31	45.00	45.00	16,23	16,23		
020203050	PORCAS SEXTAVADA ACO INOX(A2.70) M20	UN	E4E	1	2	E	2009/12/31	14.00	14.00	9,77	9,77		
020203051	PORCAS SEXTAVADA ACO INOX(A2.70) M12	UN	E4E	1	2	E	2009/12/31	78.00	39.00	11,58	6,16		
020203054	PORCAS SEXTAVADA ACO INOX(A2.70) M16	UN	E4E	1	2	E	2009/12/31	46.00	30.00	17,89	11,47		
020204006	PREGOS CABECA LARGA 16x6	KG	E4E	4	4	E	2009/12/31	3.00	3.00	10,71	10,71		
020204007	PREGOS CABECA LARGA 16x7	KG	E4E	4	4	E	2009/12/31	4.00	4.00	14,28	14,28		
020204008	PREGOS REDONDO CABECA LARGA 16x8	KG	E4E	4	4	E	2009/12/31	5.00	5.00	14,94	14,94		
020204009	PREGOS CABECA COMUM 18x4	KG	E4E	4	4	E	2009/12/31	6.00	6.00	20,42	20,42		
020204011	PREGOS QUADRADO 1/2 SOLHO	KG	E4D	1	1	E	2009/12/31	9.43	24.24	7,98	20,37		
020204012	PREGOS QUADRADO TELHAR 4"	KG	E4D	1	1	E	2009/12/31	29.54	23.30	27,89	22,00		
020204013	PREGOS QUADRADO Nº5	KG	E4D	1	2	E	2009/12/31	27.75	22.94	23,08	19,08		
020204014	PREGOS QUADRADO Nº6	KG	E4D	1	2	E	2009/12/31	27.00	21.08	19,34	15,10		
020204015	PREGOS QUADRADO RIPA 3	KG	E4D	1	2	E	2009/12/31	22.00	20.04	16,93	15,42		
020204016	PREGOS QUADRADO RIPA 4	KG	E4D	1	2	E	2009/12/31	15.00	14.90	16,95	16,84		
020204017	PREGOS QUADRADO SOLHO/GALITOTA	KG	E4D	1	1	E	2009/12/31	22.26	14.50	18,65	12,15		
020204018	PREGOS QUADRADO CAVILHA 5"	KG	E4D	1	1	E	2009/12/31	24.92	21.88	20,50	18,00		
020204019	PREGOS QUADRADO CAVILHA 6"	KG	E4D	1	1	E	2009/12/31	18.53	10.68	15,38	8,86		
020204020	PREGOS QUADRADO(RIPA) Nº7	KG	E4D	1	1	E	2009/12/31	6.00	22.58	5,72	19,20		

Artigo		Localização					Quantidades			Valores		Natureza	
Código	Designação	Unid	X	Y	Z	TC	Data Ini.	Qtd. Inicial	Existente	Inv. Inicial	Existente	Natureza	Designação
020204030	PREGOS REDONDO CABECA ATARRACADA 16x8	KG	E4E	4	5	E	2009/12/31	6.00	5.00	16,47	13,73		
020204031	PREGOS REDONDO CABECA ATARRACADA 16x9	KG	E4E	4	5	E	2009/12/31	3.00	3.00	9,00	9,00		
020204033	PREGOS REDONDO CABECA ATARRACADA 16x12	KG	E4E	4	5	E	2009/12/31	4.00	1.00	11,19	2,80		
020204038	PREGOS REDONDO CABECA ATARRACADA 18x4	KG	E4E	4	5	E	2009/12/31	3.00	3.00	9,00	9,00		
020204040	PREGOS REDONDO CABECA ATARRACADA 18x6	KG	E4E	4	5	E	2009/12/31	5.00	5.00	15,00	15,00		
020204041	PREGOS REDONDO CABECA ATARRACADA 18x7	KG	E4E	4	5	E	2009/12/31	5.00	5.00	15,00	15,00		
020204042	PREGOS REDONDO CABECA ATARRACADA 18x8	KG	E4E	4	5	E	2009/12/31	5.00	5.00	15,00	15,00		
020204043	PREGOS REDONDO CABECA ATARRACADA 19x7/8	KG	E4E	4	5	E	2009/12/31	3.00	2.00	12,60	8,40		
020204079	PREGOS ACO 2,0x25MM	UN	E4E	3	3	E	2009/12/31	199.00	187.00	14,13	13,28		
020204080	PREGOS ACO 2,7x30MM	UN	E4E	3	6	E	2009/12/31	205.00	605.00	14,56	42,96		
020204081	PREGOS ACO 2,7x40MM	UN	E4E	3	6	E	2009/12/31	140.00	140.00	9,94	9,94		
020204082	PREGOS ACO 2,7x50MM	UN	E4E	3	5	E	2009/12/31	98.00	36.00	6,96	2,56		
020204083	PREGOS ACO 3,5x65MM	UN	E4E	3	3	E	2009/12/31	80.00	29.00	5,68	2,06		
020204084	PREGOS ACO 3,5x75MM	UN	E4E	3	3	E	2009/12/31	212.00	237.00	15,05	4,74		
020204086	PREGOS ACO 3,5x45MM	UN	E4E	3	4	E	2009/12/31	750.00	619.00	13,50	11,14		
020204087	PREGOS ACO 3,5x35MM	UN	E4E	3	4	E	2009/12/31	167.00	503.00	2,77	8,55		
020204088	PREGOS ACO 4,5x60MM	UN	E4E	3	2	E	2009/12/31	681.00	53.00	19,40	1,51		
020204090	PREGOS PREGOS ACO 2,0x40MM	UN	E4E	3	2	E	2009/12/31	12.00	12.00	0,05	0,05		
030152002	.. (ARTº130152)CONTACTORES(230V, 50/60HZ), REF. LC1D09P7	UN				E	2009/12/31	7.00		145,99			
030152016	.. (ARTº130154)CONTACTOS BLOCO AUXILIARES GV-AN11	UN	E4E	12	1	E	2009/12/31	1.00	1.00				
030152017	.. (ARTº130154)CONTACTOS FIM CURSO XES-P2051	UN	E4D	10	1	E	2009/12/31	2.00	2.00	15,60	15,60		
030152018	.. (ARTº130154)CONTACTOS NC/Z82-BE102	UN	E4E	12	1	E	2009/12/31	8.00	8.00	33,92	33,92		
030152019	.. (ARTº130154)CONTACTOS NO/Z82-BE101	UN	E4E	12	1	E	2009/12/31	9.00	9.00	38,70	38,70		
030301025	ANILHAS MOLA ACO 3/16"	UN	E4E	1	2	E	2009/12/31	448.00	399.00	4,49	4,00		
030302003	CABIDES DOURADO, REF. 3	UN	E2D	4	1	E	2009/12/31	6.00	4.00	7,76	5,18		
030307001	DOBRADICAS LATAO POLIDO/ESQª, REF. Nº403 - 4"	UN	E2E	4	1	E	2009/12/31	9.00	9.00	24,63	24,63		
030307002	DOBRADICAS LATAO POLIDO/DTª, REF. Nº403 - 4"	UN	E2E	4	1	E	2009/12/31	12.00	12.00	51,00	51,00		
030307003	DOBRADICAS ZINCADA, REF. Nº5001 - 1.1/2"	UN	E2E	4	1	E	2009/12/31	22.00	24.00	-3,89	4,25		
030307004	DOBRADICAS ZINCADA, REF. Nº5001 - 2"	UN	E2E	4	1	E	2009/12/31	105.00	105.00	30,03	30,03		
030307005	DOBRADICAS ZINCADA, REF. Nº5001 - 2.1/4"	UN	E2E	4	1	E	2009/12/31	24.00	24.00	6,00	6,00		
030307006	DOBRADICAS ZINCADA, REF. Nº5001 - 2.1/2"	UN	E2E	4	1	E	2009/12/31	18.00	19.00	4,96	5,24		
030307007	DOBRADICAS ZINCADA, REF. Nº816 - 2"	UN	E2E	4	1	E	2009/12/31	9.00	11.00	5,14	6,28		
030307008	DOBRADICAS INOX, REF. Nº85 - 2"	UN	E2E	4	1	E	2009/12/31	10.00	5.00	9,87	4,94		
030307009	DOBRADICAS INOX, REF. Nº85 - 3.1/2"	UN	E2E	4	1	E	2009/12/31	15.00	3.00	26,78	5,36		
030307010	DOBRADICAS INOX, REF. Nº85 - 4"	UN	E2E	4	1	E	2009/12/31	13.00	11.00	16,93	13,70		
030307011	DOBRADICAS INOX/ESQª, REF. Nº73 - 3"	UN	E2E	4	1	E	2009/12/31	6.00	7.00	8,57	10,00		

Artigo		Localização				Quantidades			Valores		Natureza		
Código	Designação	Unid	X	Y	Z	TC	Data Ini.	Qtd. Inicial	Existente	Inv. Inicial	Existente	Natureza	Designação
030307013	DOBRADICAS INOX/DTª, REF. Nº73 - 3.1/2"	UN	E2E	4	1	E	2009/12/31	27.00	19.00	49,79	35,04		
030307014	DOBRADICAS INOX/ESQª, REF. Nº73 - 3.1/2"	UN	E2E	4	1	E	2009/12/31	9.00	4.00	16,60	3,68		
030307016	DOBRADICAS LATAO NIQUELADO, REF. Nº402 - 5"	UN	E2E	4	1	E	2009/12/31	18.00	7.00	64,26	24,99		
030307017	DOBRADICAS INOX, REF. Nº1838 1/2 - 3"	UN	E2E	4	1	E	2009/12/31	30.00	24.00	18,93	15,14		
030307019	DOBRADICAS BRONZE/ESQª. (1/2 BALANCO) - 4"	UN	E2E	4	1	E	2009/12/31	13.00	13.00	43,93	43,93		
030307020	DOBRADICAS BRONZE/DTª. (1/2 BALANCO) - 4"	UN	E2E	4	1	E	2009/12/31	17.00	19.00	57,46	64,22		
030307021	DOBRADICAS LATAO POLIDO/ESQª. (1/2 BALANCO), REF. Nº405 - 3"	UN	E2E	4	1	E	2009/12/31	6.00	6.00	12,85	12,85		
030307022	DOBRADICAS LATAO POLIDO/DTª. (1/2 BALANCO), REF. Nº405 - 3"	UN	E2E	4	1	E	2009/12/31	14.00	14.00	29,99	29,99		
030307023	DOBRADICAS NIQUELADA(P/ MOVEL), REF. Nº411 - 50MM	UN	E2E	4	1	E	2009/12/31	56.00	57.00	73,98	75,30		
030307024	DOBRADICAS LATAO POLIDO, REF. Nº1838 1/2 - 2"	UN	E2E	4	1	E	2009/12/31	4.00	5.00	3,28	4,10		
030307025	DOBRADICAS OXIDADO/ESQª. 3"	UN	E2E	4	1	E	2009/12/31	7.00	8.00	21,49	24,56		
030307026	DOBRADICAS OXIDADO/DTª. 3"	UN	E2E	4	1	E	2009/12/31	8.00	9.00	24,56	27,63		
030307027	DOBRADICAS LATAO POLIDO, REF. Nº5001-1.1/2"	UN	E2E	4	1	E	2009/12/31	19.00	19.00	9,52	9,52		
030307028	DOBRADICAS LATAO POLIDO, REF. Nº5001-2"	UN	E2E	4	1	E	2009/12/31	48.00	36.00	20,87	15,65		
030307029	DOBRADICAS LATAO POLIDO, REF. Nº1838 1/2 - 2.1/2"	UN	E2E	4	1	E	2009/12/31	28.00	28.00	42,45	42,45		
030307030	DOBRADICAS LATAO POLIDO, REF. Nº1838 1/2 - 3"	UN	E2E	4	1	E	2009/12/31	11.00	11.00	13,00	13,00		
030307031	DOBRADICAS P/ MOVEL METALICA'DANKO', REF. 850/NORMAL (CURVA 16)	UN	E2E	4	2	E	2009/12/31	4.00	4.00	3,13	3,13		
030307032	DOBRADICAS LATAO POLIDO, REF. Nº85-3"	UN	E2E	4	1	E	2009/12/31	27.00	27.00	17,81	17,81		
030307033	DOBRADICAS LATAO POLIDO/ESQª, REF. Nº400 - 3.1/2"	UN	E2E	4	1	E	2009/12/31	17.00	15.00	31,65	27,93		
030307034	DOBRADICAS LATAO POLIDO/DTª, REF. Nº400 - 3.1/2"	UN	E2E	4	1	E	2009/12/31	5.00	3.00	8,93	5,36		
030307036	DOBRADICAS LATAO POLIDO/ESQª, REF. Nº403 - 3.1/2"	UN	E2E	4	1	E	2009/12/31	18.00	19.00	49,48	52,23		
030307038	DOBRADICAS P/ MOVEL METALICA'DANKO', REF. 660/MINI(CURVA 8)	UN	E2E	4	2	E	2009/12/31	100.00	100.00	55,00	55,00		
030307040	DOBRADICAS FERRO POLIDO, REF. Nº5001 - 3"	UN	E2E	4	1	E	2009/12/31	10.00	10.00	3,60	3,60		
030313001	FECHADURAS PISTON DTª, REF. 80MM	UN	E2D	4	2	E	2009/12/31	2.00	2.00	36,89	36,89		
030313002	FECHADURAS ESQª('BORDEUAX'), REF. Nº60-80MM	UN	E2D	4	2	E	2009/12/31	9.00	9.00	166,01	166,01		
030313003	FECHADURAS DTª(CASTANHO), REF. Nº60-80MM	UN	E2D	4	2	E	2009/12/31	11.00	5.00	202,91	92,23		
030313004	FECHADURAS FERRO NIQUELADO, REF. Nº905	UN	E2D	4	3	E	2009/12/31	4.00	4.00	46,41	46,41		
030313005	FECHADURAS EMBUTIR(TRINCO CROMADO), REF. Nº 717F - 55MM	UN	E2D	4	3	E	2009/12/31	7.00	2.00	104,54	29,87		
030313006	FECHADURAS EMBUTIR, REF. 85MM	UN	E2D	4	3	E	2009/12/31	3.00	1.00	44,80	14,93		

Artigo		Localização					Quantidades			Valores		Natureza	
Código	Designação	Unid	X	Y	Z	TC	Data Ini.	Qtd. Inicial	Existente	Inv. Inicial	Existente	Natureza	Designação
030313007	FECHADURAS EMBUTIR(PISTON INOX),REF. Nº732R - 55MM	UN	E2D	4	3	E	2009/12/31	6.00	6.00	57,48	57,48		
030313008	FECHADURAS EMBUTIR(TRINCO INOX),REF. Nº716/1A - 60MM	UN	E2D	4	3	E	2009/12/31	6.00	6.00	22,79	22,79		
030313009	FECHADURAS EMBUTIR(TRINCO LATAO POLIDO),REF. Nº725 - 60MM	UN	E2D	4	3	E	2009/12/31	8.00	4.00	110,54	55,27		
030313010	FECHADURAS EMBUTIR(TRINCO LATAO POLIDO),REF. Nº716 - 60MM	UN	E2D	4	3	E	2009/12/31	5.00	1.00	18,85	3,77		
030313011	FECHADURAS DTª,REF. Nº2000 - 12CM	UN	E2D	4	3	E	2009/12/31	6.00	6.00	56,85	56,85		
030313012	FECHADURAS ESQª ZINCADA,REF. Nº1901 - 40MM	UN	E2E	4	1	E	2009/12/31	9.00	9.00	22,60	22,60		
030313013	FECHADURAS DTª ZINCADA,REF. Nº1901 - 40MM	UN	E2E	4	1	E	2009/12/31	15.00	16.00	37,67	40,18		
030313014	FECHADURAS MISTA,REF. Nº550 - 2.1/2"	UN				E	2009/12/31	6.00	5.00	57,72	48,10		
030313015	FECHADURAS MISTA,REF. Nº550 - 2.3/4"	UN				E	2009/12/31		3.00		34,80		
030313016	FECHADURAS MISTA,REF. Nº550 - 3"	UN	E2E	4	1	E	2009/12/31	8.00	5.00	92,67	57,92		
030313017	FECHADURAS FERRO NIQUELADO,REF. Nº9640 - 1.1/2"	UN	E2E	4	1	E	2009/12/31	24.00	23.00	180,22	172,71		
030313018	FECHADURAS ESQª FERRO NIQUELADO,REF. Nº1901 - 50MM	UN	E2E	4	1	E	2009/12/31	5.00	5.00	12,55	12,55		
030313019	FECHADURAS DTª FERRO NIQUELADO,REF. Nº1901 - 50MM	UN	E2E	4	1	E	2009/12/31	11.00	11.00	27,62	27,62		
030313020	FECHADURAS ESQª FERRO NIQUELADO,REF. Nº1901 - 30MM	UN	E2E	4	1	E	2009/12/31	6.00	7.00	15,07	17,58		
030313021	FECHADURAS ESQª FERRO ZINCADO,REF. Nº1901 - 25MM	UN	E2E	4	1	E	2009/12/31	22.00	26.00	55,24	65,29		
030313022	FECHADURAS DTª FERRO ZINCADO,REF. Nº1901 - 25MM	UN	E2E	4	1	E	2009/12/31	7.00	5.00	17,58	12,56		
030313023	FECHADURAS ESQª,REF. Nº720 - 14CM	UN	E2D	4	2	E	2009/12/31	10.00	10.00	78,10	78,10		
030313025	FECHADURAS DTª,REF. Nº720 - 14CM	UN	E2D	4	2	E	2009/12/31	4.00	4.00	73,78	73,78		
030313027	FECHADURAS DTª,REF. Nº720 - 12CM	UN				E	2009/12/31	1.00	2.00	5,78	7,58		
030313028	FECHADURAS ESQª,REF. Nº720 - 12CM	UN	E2D	4	2	E	2009/12/31	10.00	9.00	58,00	52,20		
030313029	FECHADURAS ESQª,REF. Nº720 - 10CM	UN				E	2009/12/31	7.00	7.00	52,65	52,65		
030313031	FECHADURAS DTª,REF. Nº101 - 10CM	UN	E2D	4	2	E	2009/12/31	5.00	5.00	19,00	19,00		
030313032	FECHADURAS DTª,REF. Nº101 - 12CM	UN	E2D	4	2	E	2009/12/31	7.00	7.00	41,12	41,12		
030313033	FECHADURAS ,REF. Nº102 - 10CM(ESQª.)	UN	E2D	4	2	E	2009/12/31	4.00	4.00	32,13	32,13		
030313034	FECHADURAS ,REF. Nº102 - 10CM(DTª.)	UN	E2D	4	2	E	2009/12/31	5.00	4.00	20,27	16,21		
030313035	FECHADURAS ,REF. Nº102 - 12CM(ESQª.)	UN	E2D	4	2	E	2009/12/31	4.00	4.00	21,81	21,81		
030313036	FECHADURAS ESQª,REF. Nº1000 - 10CM	UN	E2D	4	2	E	2009/12/31	4.00	4.00	40,03	40,03		
030313037	FECHADURAS DTª,REF. Nº1000 - 10CM	UN	E2D	4	2	E	2009/12/31	1.00	3.00	9,95	29,85		
030313038	FECHADURAS DTª,REF. Nº1000 - 12CM	UN	E2D	4	2	E	2009/12/31	6.00	5.00	58,80	49,00		

Artigo		Localização					Quantidades			Valores		Natureza	
Código	Designação	Unid	X	Y	Z	TC	Data Ini.	Qtd. Inicial	Existente	Inv. Inicial	Existente	Natureza	Designação
030313040	FECHADURAS TUBULAR(C/TRINCO-RAL 8014.CASTANHO),REF. Nº8704 - 63CM	UN	E2D	4	2	E	2009/12/31	10.00	10.00	296,30	296,30		
030313041	FECHADURAS TUBULAR(NAT),REF. Nº2510 - 70CM	UN	E2D	4	2	E	2009/12/31	12.00	12.00	188,56	188,56		
030313042	FECHADURAS TUBULAR(COR ALUMINIO),REF. Nº8704 - 63CM	UN	E2D	4	2	E	2009/12/31	4.00	3.00	118,05	88,54		
030313043	FECHADURAS TUBULAR LATAO NIQUELADO(MATE),REF. Nº3000 - 60CM	UN	E2D	4	2	E	2009/12/31	6.00	4.00	94,96	63,31		
030313044	FECHADURAS ESQª,REF. Nº100 - 10CM	UN	E2D	4	2	E	2009/12/31	3.00	3.00	29,06	29,06		
030313045	FECHADURAS DTª,REF. Nº100 - 10CM	UN	E2D	4	2	E	2009/12/31	1.00	1.00	9,69	9,69		
030313047	FECHADURAS ,REF. 727 STA-70MM	UN	E2D	4	2	E	2009/12/31	11.00	2.00	71,38	12,98		
030313049	FECHADURAS FECHO P/ ARMARIO CROMADO(PATILHA CURVA CROMADA/NIQUELADA)REF. Nº650 - 20MM	UN	E2D	4	3	E	2009/12/31	7.00	7.00	9,93	9,50		
030313051	FECHADURAS FECHO P/ ARMARIO CROMADO(PATILHA CURVA CROMADA/NIQUELADA)REF. Nº650 - 28MM	UN	E2D	4	3	E	2009/12/31	10.00	10.00	19,20	19,20		
030313052	FECHADURAS EMBUTIR-TIPO YALLE(TRINCO INOX),REF. Nº725 - 60MM	UN	E2D	4	3	E	2009/12/31	3.00	7.00	28,00	65,34		
030313060	FECHADURAS DTª/ESQª(CANHAO UNIVERSAL),REF. Nº1000 - 8CM	UN	E2D	4	0	E	2009/12/31	5.00	5.00	37,30	37,30		
030313061	FECHADURAS DTª/ESQª(CANHAO UNIVERSAL),REF. Nº1000 - 10CM	UN	E2D	4	0	E	2009/12/31	8.00	8.00	76,00	76,00		
030313062	FECHADURAS DTª/ESQª(CANHAO UNIVERSAL),REF. Nº1000 - 12CM	UN	E2D	4	0	E	2009/12/31	7.00	7.00	75,04	75,04		
030313068	FECHADURAS DTª/ESQª(CANHAO UNIVERSAL),REF. Nº720 - 12CM	UN	E2D	4	0	E	2009/12/31	4.00	3.00	36,67	27,50		
030319001	PUXADORES (LATAO CROMADO MATE),REF. Nº1534x60MM	PR	E2E	5	2	E	2009/12/31	2.00	1.00	21,75	10,88		
030319002	PUXADORES LATAO/BRONZE,REF. Nº1550 - 60MM	PR	E2E	4	2	E	2009/12/31	10.00	12.00	104,72	125,66		
030319003	PUXADORES NATURAL,REF. Nº965	UN	E2E	4	2	E	2009/12/31	2.00	4.00	7,81	15,61		
030319004	PUXADORES LATAO POLIDO(ENTRADA NORMAL),REF. Nº1984	UN	E2E	4	2	E	2009/12/31	10.00	7.00	136,79	95,75		
030319005	PUXADORES LATAO(ENTRADA YALL),REF. Nº1984	UN	E2E	4	2	E	2009/12/31	10.00	9.00	255,85	230,27		
030319006	PUXADORES LATAO NIQUELADO(ENTRADA YALLE),REF. Nº1984	UN	E2E	4	2	E	2009/12/31	8.00	8.00	204,68	204,68		
030319007	PUXADORES LATAO NIQUELADO(ENTRADA NORMAL),REF. Nº1984	UN	E2E	4	2	E	2009/12/31	6.00	6.00	76,85	76,85		
030319008	PUXADORES LATONADOS,REF. Nº739 - 60MM	UN	E2E	4	2	E	2009/12/31	10.00	10.00	255,85	255,85		
030319010	PUXADORES ASA(PORTA ALUMINIO),REF. 90NAT	UN	E2E	4	2	E	2009/12/31	13.00	13.00	77,35	77,35		
030319012	PUXADORES /ASA REDONDO OXIDADO,REF. N735C	UN	E2E	4	2	E	2009/12/31	5.00	5.00	127,94	127,94		
030319013	PUXADORES /ASA ZINCADO,REF. Nº600	UN				E	2009/12/31	7.00	7.00	179,10	179,10		
030319014	PUXADORES LATAO POLIDO(ENTRADA YALL),REF. S/	PR	E2E	4	2	E	2009/12/31	4.00	2.00	102,36	51,18		
030320001	VARETAS INOX(CREMONE) - 1000MM	UN	E3D	CX	CX	E	2009/12/31		13.00		13,94		

Artigo		Localização				TC	Quantidades			Valores		Natureza	
Código	Designação	Unid	X	Y	Z		Data Ini.	Qtd. Inicial	Existente	Inv. Inicial	Existente	Natureza	Designação
030321001	CILINDROS/CANHAO YALLE INOX, REF. Nº725 (22x22)	UN	E2D	4	3	E	2009/12/31	12.00	10.00	63,12	52,60		
030321002	CILINDROS/CANHAO YALLE LATAO POLIDO, REF. Nº725 (22x22)	UN	E2D	4	3	E	2009/12/31	19.00	11.00	75,37	43,63		
030321003	CILINDROS/CANHAO DE SEGURANCA, REF. A60	UN	E2D	4	3	E	2009/12/31	4.00	4.00	30,25	30,25		
030327001	OLHAIS INOX(90x18), REF. 820	UN	E2D	4	3	E	2009/12/31	21.00	21.00	53,99	53,99		
030404001	ARTIGOS PROTECCAO - BATENTE BORRACHA(BRANCO) 32MM	UN	E2E	4	3	E	2009/12/31	23.00	17.00	3,29	2,43		
030404002	ARTIGOS PROTECCAO - BATENTE BORRACHA(VERMELHO) 32MM	UN	E2E	4	3	E	2009/12/31	19.00	19.00	3,07	3,07		
030404012	ARTIGOS PROTECCAO - TACO REDONDO PVC(EXTERIOR) 16MM	UN	E2E	4	3	E	2009/12/31	531.00	531.00	11,17	11,17		
030404013	ARTIGOS PROTECCAO - TACO REDONDO PVC(EXTERIOR) 20MM	UN	E2E	4	3	E	2009/12/31	64.00	65.00	40,38	41,02		
030404014	ARTIGOS PROTECCAO - TACO REDONDO PVC(EXTERIOR) 25MM	UN	E2E	4	3	E	2009/12/31	174.00	174.00	20,59	20,59		
030404015	ARTIGOS PROTECCAO - TACO REDONDO PVC(INTERIOR) 25MM	UN	E2E	4	3	E	2009/12/31	20.00	20.00	17,38	17,38		
030404016	ARTIGOS PROTECCAO - TACO QUADRADO PVC(INTERIOR) 25MM	UN	E2E	4	3	E	2009/12/31	137.00	137.00	105,90	105,90		
030404017	ARTIGOS PROTECCAO - TACO QUADRADO PVC(INTERIOR) 30MM	UN	E2E	4	3	E	2009/12/31	364.00	364.00	281,37	281,37		
030404019	ARTIGOS PROTECCAO - TACO REDONDO EXTERIOR - 3/4"(19MM)	UN	E2E	4	3	E	2009/12/31	817.00	817.00	22,38	22,38		
030404020	ARTIGOS PROTECCAO - TACO REDONDO INTERIOR C/ CABECA BOLA + FRISOS) 3/4"(19MM)	UN	E2E	4	3	E	2009/12/31	1433.00	1433.00	23,27	23,27		
030404021	ARTIGOS PROTECCAO - TACO REDONDO INTERIOR(CABECA BAIXA P/TUBO 1,25) - 16MM	UN	E2E	4	3	E	2009/12/31	414.00	414.00	9,52	9,52		
030406002	BUCHAS ACO EXPANSIVA M8MM	UN	E4E	5	4	E	2009/12/31	93.00	62.00	68,54	45,69		
030406037	BUCHAS DE ESTRELA 6MM	UN	E4D	10	4	E	2009/12/31	61.00	61.00	17,69	17,69		
030406038	BUCHAS EXPANSIVAS M12	UN	E4E	6	1	E	2009/12/31	4.00	808.00	7,92	1.599,68		
050104018	INSECTICIDAS/PESTICIDAS - SULFATO FERRO(50KG)	UN	E2D	1	2	E	2010/02/24		1.00		29,40		
110553004	LAMINAS ,REF. R2A56(560MM)	UN	E2E	5	2	E	2009/12/31		2.00		70,42		
110553005	LAMINAS ,REF. R253(530MM)	UN	E2E	5	2	E	2009/12/31		2.00		65,20		
110730062	CORREIAS VENTONHA, REF. 6841200(13x1300LA)	UN				E	2009/12/31	2.00		46,15			
111083004	MANILHAS DE ELEVACAO(1/2 MANILHA) INOX 8MM	UN	E4D	3	5	E	2009/12/31	4.00		6,44			
111209003	MANOMETROS (0-10 BAR)	UN	E3E	10	3	E	2009/12/31	6.00	5.00	16,17	13,48		
111212005	TUBOS - TUBO INJECCAO(HIPOCLORITO SODIO)'PE' - 6MM	M				E	2009/12/31	49.00		35,13			
111212006	TUBOS - TUBO INJECCAO(HIPOCLORITO SODIO)'PE' - 8MM	M				E	2009/12/31	33.00		33,80			
111272001	BLOCOS CONTADOR C/ RELOJOARIA(INTERIOR) 100MM(WP PN16)	UN				E	2009/12/31	1.00		228,16			
111272002	BLOCOS CONTADOR C/ RELOJOARIA(INTERIOR) 150MM(WPH-K PL)	UN				E	2009/12/31	1.00		453,60			
130101011	ABRACADEIRAS (ANULAR FICA ARTº 130101016)ENCAIXE RAPIDO(TUBO VD 20MM)(PG 13,5)	UN				E	2009/12/31	82.00		13,89			
130101012	ABRACADEIRAS ENCAIXE RAPIDO(TUBO VD 16MM)(PG 9)	UN	E4D	11	1	E	2009/12/31	218.00	46.00	14,12	2,10		
130101013	ABRACADEIRAS ENCAIXE RAPIDO(TUBO VD 19MM)(PG 11)	UN	E4D	11	1	E	2009/12/31	1.00	1.00	0,20	0,20		

Artigo		Localização					Quantidades			Valores		Natureza	
Código	Designação	Unid	X	Y	Z	TC	Data Ini.	Qtd. Inicial	Existente	Inv. Inicial	Existente	Natureza	Designação
130101016	ABRACADEIRAS ENCAIXE RAPIDO CREME(TUBO VD 20MM)(PG 13,5)	UN	E4D	11	1	E	2009/12/31	80.00	180.00	5,83	9,83		
130101023	ABRACADEIRAS ELECTRODO TERRA 5/8"('PIQUET')	UN	E4D	9	3	E	2009/12/31	43.00	39.00	41,38	37,53		
130101024	ABRACADEIRAS (TUBO VD/CABO),REF. 305	UN	E4D	11	1	E	2009/12/31	103.00	100.00	12,88	12,50		
130101027	ABRACADEIRAS PVC(TUBO VD) 13,5 M/M2	UN	E4D	11	1	E	2009/12/31	103.00	53.00	18,44	9,49		
130101031	ABRACADEIRAS METAL(TUBO VD/CABO),REF.	UN	E4D	11	1	E	2009/12/31		50.00		11,35		
130101033	ABRACADEIRAS DE PREGO UNIVERSAL JSL/LAPAFIL - Nº1,REF. 700/2,5-4MM	UN	E4D	7	5	E	2009/12/31	500.00	311.00	8,50	5,29		
130101034	ABRACADEIRAS DE PREGO UNIVERSAL "JSL/LAPAFIL" Nº2,REF. 700/5-7MM	UN	E4D	7	5	E	2009/12/31	359.00	359.00	6,41	6,41		
130101035	ABRACADEIRAS DE PREGO UNIVERSAL JSL/LAPAFIL - Nº3,REF. 700/8-10MM	UN	E4D	7	5	E	2009/12/31	145.00	143.00	2,90	2,86		
130101060	ABRACADEIRAS ENCAIXE RAPIDO(TUBO VD 25MM)	UN	E4D	11	1	E	2009/12/31	39.00	34.00	6,68	5,83		
130102002	ANGULOS PLANO VARIAVEL BRANCO(CALHA MOLDURA - 32X12,5MM),REF. 302 53	UN	E4D	7	6	E	2009/12/31	3.00	3.00	2,47	2,47		
130102004	ANGULOS PLANO VARIAVEL BRANCO(CALHA.MOLDURA - 32X16MM),REF. 302 73	UN	E4D	5	4	E	2009/12/31	18.00	18.00	14,68	14,68		
130102006	ANGULOS EXTERIOR VARIAVEL BRANCO(CALHA DLP-100X34;50MM),REF. 309 22	UN	E4D	5	3	E	2009/12/31	14.00	14.00	46,34	46,34		
130102009	ANGULOS INTERIOR VARIAVEL(CALHA DLP-100X34;50MM),REF. 309 19	UN	E4D	5	3	E	2009/12/31	6.00	6.00	16,30	16,30		
130102010	ANGULOS PLANO VARIAVEL BRANCO(CALHA DLP-100X34;50MM),REF. 309 16	UN	E4D	5	3	E	2009/12/31	13.00	13.00	69,28	69,28		
130102013	ANGULOS INT/EXT VARIAVEL BRANCO(P/ CALHA.MOLDURA DLP-32X16MM),REF. 302 71	UN	E4D	5	5	E	2009/12/31	10.00	10.00	8,11	8,11		
130102016	ANGULOS INT/EXT VARIAVEL BRANCO(CALHA.MOLDURA-40X16MM),REF. 302 81	UN	E4D	5	5	E	2009/12/31	3.00	3.00	2,84	2,70		
130102017	ANGULOS PLANO VARIAVEL BRANCO(CALHA.MOLDURA-40X16MM),REF. 302 83	UN	E4D	5	4	E	2009/12/31	6.00	6.00	8,44	7,96		
130102018	ANGULOS PLANO VARIAVEL BRANCO(CALHA.MOLDURA-75X20MM),REF. 303 03	UN	E4D	5	3	E	2009/12/31	18.00	18.00	50,31	50,31		
130102019	ANGULOS EXTERIOR VARIAVEL BRANCO(CALHA-60X16MM),REF. 302 92	UN	E4D	5	2	E	2009/12/31	26.00	26.00	82,16	82,16		
130102020	ANGULOS INTERIOR VARIAVEL BRANCO(CALHA DLP - 75X20MM),REF. 303 01	UN	E4D	5	3	E	2009/12/31	26.00	26.00	72,67	72,67		
130104001	APLIQUES BRANCO"PARALUX"(IP_) -B03000, REF.	UN	E1	5	1	E	2009/12/31	3.00	3.00	88,14	88,14		
130104002	APLIQUES (COD. 602000)"PARALUX",REF. PL 802	UN	E1	5	1	E	2009/12/31	3.00	3.00	88,14	88,14		

Artigo		Localização					Quantidades			Valores		Natureza	
Código	Designação	Unid	X	Y	Z	TC	Data Ini.	Qtd. Inicial	Existente	Inv. Inicial	Existente	Natureza	Designação
130104003	APLIQUES (COD. 602000)"PARALUX", REF. PL 6020P	UN	E1	5	1	E	2009/12/31	7.00	7.00	205,67	205,67		
130104004	APLIQUES (CASA DE BANHO) AP25	UN	E1	5	1	E	2009/12/31	2.00	2.00	28,94	28,94		
130105002	ARMARIOS POLIESTER ESTANQUE(IP54) - 850x465x320MM, REF. PLD 85/00(IEC-529)	UN	E3E	12	6	E	2009/12/31	1.00		428,84			
130105003	ARMARIOS POLIESTER ESTANQUE - 600x400MM, REF. PLM, PLM/KT	UN	E3E	12	6	E	2009/12/31		1.00		266,99		
130106003	ARMADURAS EMERGENCIA EI-01	UN	E1	5	1	E	2009/12/31	3.00	3.00	78,33	78,33		
130106004	ARMADURAS (IP65)"EEE" ELIP0 28W	UN	E1	5	1	E	2009/12/31	1.00	1.00	26,11	26,11		
130106009	ARMADURAS FLUORESCENTE(IP20) 2x36W/613(C/ ACRILICO)	UN	E3D	TP	TP	E	2009/12/31	7.00	7.00	294,34	294,34		
130107001	AROS - COLAR/PARALUME"ICARE", REF. 701 15(PROJECTOR"DISANO")	UN	E1	6	1	E	2009/12/31	13.00	13.00	739,47	739,47		
130107002	AROS - COLAR/PARALUME"ICARE", REF. 70370(PROJECTOR"DISANO")	UN	E1	5	1	E	2009/12/31	7.00	7.00	412,35	412,35		
130108001	ARRANCADORES , REF. S4...22W(REF. SW2)	UN	E4D	9	3	E	2009/12/31	64.00	56.00	53,53	46,84		
130108002	ARRANCADORES , REF. S4...80W(S11)	UN	E4D	9	3	E	2009/12/31	56.00	78.00	9,83	14,04		
130108003	ARRANCADORES , REF. F4...8W(P/ LAMPADA FLUORESCENTE EMERGENCIA 8W)	UN	E4D	9	3	E	2009/12/31	16.00	3.00	3,42	0,64		
130109003	AUTOMATICOS DE ESCADA ELECTRONICO - 16A(230V 50/60HZ)	UN				E	2009/12/31	1.00	1.00	19,70	19,70		
130110001	BALASTROS 15W	UN	E4D	9	1	E	2009/12/31	14.00	10.00	49,98	35,70		
130110002	BALASTROS 36W	UN	E4D	9	1	E	2009/12/31	2.00	15.00	3,88	29,70		
130110003	BALASTROS 58W	UN	E4D	9	1	E	2009/12/31	10.00		26,24			
130110004	BALASTROS 100W	UN	E4D	9	1	E	2009/12/31	2.00	2.00	25,92	25,92		
130110006	BALASTROS ELECTRONICO - 1x36W(220/240V, 50/60HZ)	UN				E	2009/12/31		6.00		48,00		
130110008	BALASTROS ELECTRONICO - 1x58W(220/240V, 50/60HZ)	UN	E4D	9	1	E	2009/12/31	1.00	10.00	20,92	91,75		
130113004	BARRAMENTOS - REPARTIDOR/BARRAMENTO ESCADA MODULAR TETRAPOLAR(TRIFASICO-400V) 4P 125A	UN	E4D	6	3	E	2009/12/31	10.00	9.00	125,02	112,52		
130113019	BARRAMENTOS / PENTE TRIFASICO(OLHAL)	UN				E	2009/12/31	4.00	4.00	63,20	63,20		
130113020	BARRAMENTOS / PENTE TRIFASICO(FORQUILHA)	UN				E	2009/12/31	4.00	4.00	56,45	56,45		
130119009	BLOCOS TELECOMANDO(230V, 50/60HZ)	UN	E4D	11	2	E	2009/12/31	1.00	1.00	93,71	93,71		
130120002	BOBINES LX1 D2 M5 - 220V	UN	E4E	12	1	E	2009/12/31	6.00	6.00	69,42	69,42		
130120003	BOBINES LX1 D2 M5 - 48V	UN	E4E	12	1	E	2009/12/31	3.00	2.00	31,49	21,00		
130120004	BOBINES LX1 D2 Q5 - 380V	UN	E4E	12	1	E	2009/12/31	4.00	4.00	30,76	30,76		
130120005	BOBINES LX1 D25 - 220V	UN	E4E	12	1	E	2009/12/31	15.00	12.00	86,10	68,88		
130120006	BOBINES LX1 D25 - 380 V	UN	E4E	12	1	E	2009/12/31	19.00	19.00	111,34	111,34		
130120007	BOBINES LX1 D40 - 220V	UN	E4E	12	1	E	2009/12/31	7.00	7.00	41,02	41,02		
130120008	BOBINES LX6 D40 - 380V	UN	E4E	12	1	E	2009/12/31	17.00	17.00	551,14	551,14		
130120009	BOBINES LXD1 B7 - 24V	UN	E4E	12	1	E	2009/12/31	7.00	7.00	70,01	70,01		
130120010	BOBINES LXD1 M7 - 220V	UN	E4E	12	1	E	2009/12/31	8.00	8.00	71,44	71,44		
130120011	BOBINES LXD1 P7 - 230V	UN	E4E	12	1	E	2009/12/31	2.00	3.00	21,52	32,28		
130120012	BOBINES LXD1 Q7 - 380V	UN	E4E	12	1	E	2009/12/31	1.00	1.00	10,76	10,76		
130120013	BOBINES LXD1 V7 - 400V	UN	E4E	12	1	E	2009/12/31	12.00	11.00	122,40	112,20		

Artigo		Localização					Quantidades			Valores		Natureza	
Código	Designação	Unid	X	Y	Z	TC	Data Ini.	Qtd. Inicial	Existente	Inv. Inicial	Existente	Natureza	Designação
130120015	BOBINES P/ ELECTROVALVULA(106/107/189) - 4w;220v;50HZ	UN	E4E	12	1	E	2009/12/31	2.00	2.00	26,55	26,55		
130121001	BASES ALUMINIO PRETO "DISANO" (COD 4262.62) MBF125NR	UN	E1	6	1	E	2009/12/31	7.00	4.00	770,77	440,44		
130121005	BASES (11 PINOS)	UN	E4D	10	1	E	2009/12/31	3.00	3.00	12,02	12,02		
130122001	BOQUILHAS VD 12MM	UN	E4D	7	1	E	2009/12/31	90.00	90.00	3,24	3,24		
130122002	BOQUILHAS VD 16MM	UN	E4D	7	1	E	2009/12/31	177.00	177.00	6,37	6,37		
130122003	BOQUILHAS VD 20MM	UN	E4D	7	1	E	2009/12/31	80.00	79.00	3,84	3,79		
130123011	BORNES .REF. KXL-25(690V)	UN	E4E	12	1	E	2009/12/31	1.00	1.00	1,95	1,95		
130123014	BORNES LIGACAO(AZUL.NEUTRO) - 10MM	UN	E4D	6	5	E	2009/12/31	13.00	13.00	15,73	15,73		
130123016	BORNES LIGACAO(AZUL.NEUTRO) - 6MM	UN	E4D	6	5	E	2009/12/31	20.00	20.00	11,04	11,04		
130123018	BORNES LIGACAO SIMPLES/1 ANDAR(VERDE/AMARELO.TERRA) - 10MM	UN	E4D	6	5	E	2009/12/31	22.00	22.00	47,68	47,68		
130123019	BORNES LIGACAO SIMPLES/1 ANDAR(VERDE/AMARELO.TERRA) - 16MM	UN	E4D	6	5	E	2009/12/31	5.00	5.00	6,75	6,75		
130123021	BORNES LIGACAO SIMPLES/1 ANDAR(VERDE/AMARELO.TERRA) - 6MM	UN	E4D	6	5	E	2009/12/31	19.00	19.00	6,27	6,27		
130123022	BORNES LIGACAO(CINZENTO) - 6MM	UN	E4D	6	5	E	2009/12/31	20.00	20.00	14,17	14,17		
130124001	BOTOES BASCULANTE CAMPAINHA EXTANQUE EXTERIOR(CINZENTO) . 16A 250V	UN	E4D	8	2	E	2009/12/31	6.00	7.00	16,55	19,31		
130124004	BOTOES BASCULANTE C/ SINALIZADOR(MECANISMO 2 MODULOS - 6A/250V), REF. 740 97	UN	E4D	10	4	E	2009/12/31	30.00	30.00	150,15	150,15		
130124005	BOTOES ROTATIVO ENCASTRAR(2 POSICOES FIXO - 0/1),REF. ZB4BD2	UN	E4E	12	1	E	2009/12/31	5.00	5.00	28,27	28,27		
130124006	BOTOES ROTATIVO ENCASTRAR(3 POSICOES FIXO - 1/0/2),REF. ZB4BD3	UN	E4E	12	1	E	2009/12/31	3.00	3.00	17,26	17,26		
130125002	BRACOS BRAÇO P/ GLOBOS PVC	UN	E1	6	3	E	2009/12/31	3.00	3.00	93,89	93,89		
130126001	BESOUROS (230V-20MA),REF. 041 13	UN	E4E	12	1	E	2009/12/31	2.00	2.00	23,34	23,34		
130127001	BUCINS PLASTICOS/POLIAMIDA(IP55),REF. PG 9(5/8MM)	UN	E4D	11	1	E	2009/12/31	36.00	36.00	9,86	9,86		
130127003	BUCINS PLASTICOS/POLIAMIDA(IP55),REF. PG 16(10/14MM)	UN	E4D	11	1	E	2009/12/31	25.00	25.00	9,13	9,13		
130127008	BUCINS PLASTICOS/POLIAMIDA(IP55),REF. PG 13(9/12MM)	UN	E4D	11	1	E	2009/12/31	74.00	72.00	16,87	16,41		
130127009	BUCINS PLASTICOS/POLIAMIDA(IP55),REF. PG 21(14/18MM)	UN	E4D	11	1	E	2009/12/31	46.00	46.00	18,84	18,84		
130130002	CABECAS P/ BOTAO 0-1,REF. ZB4-BD2	UN	E4E	12	1	E	2009/12/31	1.00	1.00	5,62	5,62		
130130003	CABECAS FIM CURSO,REF. XCK M115	UN	E4E	12	1	E	2009/12/31	2.00	2.00	39,94	39,94		
130130004	CABECAS FIM CURSO,REF. ZCK D06	UN	E4E	12	1	E	2009/12/31	3.00	3.00	37,02	37,02		
130130005	CABECAS FIM CURSO,REF. ZCK D21	UN	E4D	10	4	E	2009/12/31	2.00	2.00	25,66	25,66		
130130006	CABECAS PLATINADOS,REF. LA1 DN11	UN	E4D	10	4	E	2009/12/31	11.00	11.00	69,30	69,30		
130131005	CABOS UR(C153000-PE 30VAC),REF. 16SE03 - 1,5MM2(VERMELHO)	M	E3E	13	3	E	2009/12/31	600.00	600.00	213,00	213,00		

Artigo		Localização				TC	Quantidades			Valores		Natureza	
Código	Designacao	Unid	X	Y	Z		Data Ini.	Qtd. Inicial	Existente	Inv. Inicial	Existente	Natureza	Designação
130131006	CABOS UR(C153000-PE 30VAC ,REF. 16SE03 - 1,5MM2(AMARELO)	M	E3E	13	3	E	2009/12/31	600.00	600.00	213,00	213,00		
130131008	CABOS VAV 4X10MM2	M	E6	TP	0	E	2009/12/31	135.00	135.00	501,15	501,15		
130131010	CABOS FBBN 2X2,5MM2+T/3X2,5MM2	M	E3E	14	5	E	2009/12/31	38.00	100.00	55,10	99,50		
130131012	CABOS VV/XV(CREME) . 3X2,5MM2(2X2,5MM2+T)	M	E4E	8	3	E	2009/12/31	37.00	17.00	19,20	10,77		
130131014	CABOS VV/XV(CREME) . 4X2,5MM2(3X2,5MM2+T)	M	E4E	7	4	E	2009/12/31	197.00	197.00	177,58	177,58		
130131018	CABOS VV/XV 10X2,5MM2(H1 VV-U)	M	E6	TP	0	E	2009/12/31	420.00	315.00	1.129,38	847,04		
130131019	CABOS VV/XV(PRETO) . 3X1,5MM2(2X1,5MM2+T)	M	E4E	7	2	E	2009/12/31	100.00	100.00	34,00	34,00		
130131023	CABOS V(TERRA) 25MM2	M	E3E	12	2	E	2009/12/31	87.00	39.00	170,35	76,36		
130131024	CABOS FVV(PRETO) 2X1,5MM2+T / 3X1,5MM2	M	E3E	11	3	E	2009/12/31	11.00	57.00	5,08	20,81		
130131025	CABOS V(TERRA) 35MM2	M	E3E	12	2	E	2009/12/31	97.50	97.50	257,90	257,90		
130131029	CABOS FBBN 3X2,5MM2+T/4X2,5MM2	M	E3E	14	5	E	2009/12/31	60.00	60.00	82,43	82,43		
130131033	CABOS VV/XV(CREME) . 5X2,5MM2(3X2,5MM2+T+N / 4 X2,5MM2+T)	M	E4E	7	5	E	2009/12/31	245.00	195.00	302,86	241,05		
130131035	CABOS VV/XV(PRETO) . 3X2,5MM2(2X2,5MM2+T)	M	E4E	7	3	E	2009/12/31	50.00	120.00	23,79	65,19		
130131040	CABOS FVV(BRANCO) 3X2,5MM2/2X2,5MM2+T	M	E3E	11	4	E	2009/12/31	195.00	195.00	90,68	90,68		
130131048	CABOS FVV(BRANCO) 2X1,5MM2+T / 3X1,5MM2	M	E3E	11	4	E	2009/12/31	100.00	90.00	34,70	31,23		
130131049	CABOS VV/XV(CREME) . 4X1,5MM2(3X1,5MM2+T)	M	E4E	7	1	E	2009/12/31	170.00	165.00	117,99	114,52		
130131059	CABOS VV/XV(PRETO) . 5X6,0MM2(3X6,0MM2+T+N / 4X6,0MM2+T)	M				E	2009/12/31	30.00	30.00	74,10	74,10		
130131062	CABOS FVV(PRETO) 5X4,0MM2	M	E3E	11	2	E	2009/12/31	14.00	14.00	30,04	30,04		
130131063	CABOS VAV 3X16MM2 + 2X10MM2	M	E6	TP	0	E	2009/12/31	55.00	55.00	457,96	457,96		
130131065	CABOS VV/XV(CREME) . 4X2,5MM2+T / 5X2,5MM2	M	E4E	7	5	E	2009/12/31	100.00	100.00	122,33	122,33		
130131070	CABOS LSVAV 4X16,0MM2	M				E	2009/12/31	41.00		74,65			
130131072	CABOS VV/XV(CREME) . 5X6,0MM2(3X6,0MM2+T+N / 4X6,0MM2+T)	M	E3E	11	2	E	2009/12/31	45.50	15.50	135,32	46,10		
130131081	CABOS FVV(PRETO) 3X2,5MM2/2X2,5MM2+T	M	E3E	11	4	E	2009/12/31	200.00		61,27			
130132001	CAIXAS FUNDA/ENCASTRAR(DUPLO FUNDO)	UN	E4D	8	1	E	2009/12/31	36.00	35.00	129,75	126,14		
130132002	CAIXAS SIMPLES BAIXA/ENCASTRAR	UN	E4D	8	1	E	2009/12/31	51.00	50.00	189,13	185,42		
130132003	CAIXAS DERIVACAO ESTANQUE EXTERIOR(IP65) - 100X100X50MM	UN	E4D	8	1	E	2009/12/31	21.00	7.00	27,01	9,00		
130132004	CAIXAS QUADRO/EXTERIOR(8 MODULOS)	UN	E4D	6	1	E	2009/12/31	1.00	1.00	86,04	86,04		
130132012	CAIXAS QUADRADA INTERIOR(APARELHAGEM) C/ TAMPA - 80X80MM	UN	E4D	8	1	E	2009/12/31	8.00	8.00	2,49	2,49		
130133006	CALHAS METALICA DIN(7,5MM)	M				E	2009/12/31	4.00	4.00	5,00	5,00		
130133023	CALHAS CHAO/PISO - 75X17MM	M	E3D	CX	CX	E	2009/12/31		2.00		3,28		
130134001	CAMPANHAS ELECTRICA 230V	UN	E4D	8	2	E	2009/12/31	6.00	6.00	105,54	105,54		
130135001	CONTADORES HORAS(220V, 50/60HZ),REF. EC100	UN	E4E	12	1	E	2009/12/31	9.00	9.00	349,04	349,04		

Artigo		Localização					Quantidades			Valores		Natureza	
Código	Designação	Unid	X	Y	Z	TC	Data Ini.	Qtd. Inicial	Existente	Inv. Inicial	Existente	Natureza	Designação
130148001	COMUTADORES ESCADA"SIPE"(S8900)-10A, REF. 945/21	UN	E4D	8	2	E	2009/12/31	3.00	4.00	13,53	18,04		
130148002	COMUTADORES ESCADA, REF. 867 20	UN	E4D	8	2	E	2009/12/31	21.00	21.00	171,51	171,51		
130148003	COMUTADORES ESCADA EXTERIOR(CINZENTO/BICOLOR-10A/250V/IP5 5/IK07), REF. 916 05	UN	E4D	8	2	E	2009/12/31	1.00	1.00	4,31	4,31		
130148010	COMUTADORES ESCADA INTERIOR, REF. 745 01	UN	E4D	8	2	E	2009/12/31	8.00	8.00	48,46	48,46		
130148027	COMUTADORES ESCADA(BRANCO), REF. 718 03	UN	E4D	9	5	E	2009/12/31	10.00	10.00	25,45	25,45		
130148028	COMUTADORES ESCADA DUPLO EXTERIOR(BRANCO-10A/250V), REF. 718 05	UN	E4D	9	5	E	2009/12/31	10.00	10.00	44,00	44,00		
130148029	COMUTADORES LUSTRE(BRANCO), REF. 718 11	UN	E4D	9	5	E	2009/12/31	6.00	5.00	20,06	16,72		
130148032	COMUTADORES ESCADA SIMPLES(BRANCO - MECANISMO 2 MODULOS), REF. 740 81	UN	E4D	10	4	E	2009/12/31	27.00	26.00	98,09	94,46		
130148033	COMUTADORES ESCADA DUPLO(BRANCO - MECANISMO 1 MODULO), REF. 740 71	UN	E4D	10	4	E	2009/12/31	56.00	56.00	197,96	197,96		
130148034	COMUTADORES /INTERRUPTOR LUSTRE(BRANCO - MECANISMO 1 MODULO), REF. 740 70	UN	E4D	10	2	E	2009/12/31	48.00	42.00	158,59	138,77		
130149001	CONDENSADORES 10uF(MICROFARAD)	UN	E4D	9	2	E	2009/12/31	20.00	13.00	61,98	40,29		
130149002	CONDENSADORES 12uF(250V-50/60HZ)	UN	E4D	9	2	E	2009/12/31	18.00	17.00	72,94	68,89		
130149007	CONDENSADORES ARRANQUE 20NF(NANOFARAD).250V-50/60HZ	UN	E4D	9	3	E	2009/12/31	4.00	2.00	7,46	3,73		
130149008	CONDENSADORES ARRANQUE 25NF(NANOFARAD).400/450V-50/60HZ	UN	E4D	9	3	E	2009/12/31	3.00	3.00	14,85	14,85		
130149009	CONDENSADORES ARRANQUE 35NF(NANOFARAD).400/450V-50/60HZ	UN	E4D	9	3	E	2009/12/31	1.00	1.00	10,09	10,09		
130149013	CONDENSADORES ARRANQUE 40NF(NANOFARAD).400/450V-50/60HZ	UN	E4D	9	3	E	2009/12/31	5.00	5.00	16,10	16,10		
130152006	CONTACTORES ,REF. LC1D12P7(C/ BOBINE 230V)	UN				E	2009/12/31	5.00		124,14			
130152009	CONTACTORES ,REF. LC1D11S7 - 125A(C/ BOBINE 230V)	UN				E	2009/12/31	2.00		450,43			
130152011	CONTACTORES ,REF. LC1D09P7(C/ BOBINE 230V)	UN				E	2009/12/31	2.00	2.00	41,09	41,09		
130152012	CONTACTORES ,REF. LC1D08P7(C/ BOBINE 230V)	UN				E	2009/12/31	4.00		576,40			
130154001	CONTACTOS (NO/NA-NORMAL ABERTO 'OPEN'), REF. ZBE101	UN	E4E	12	1	E	2009/12/31	6.00	1.00	14,23	2,37		
130154002	CONTACTOS (NC/NF-NORMAL FECHADO 'CLOSED'), REF. ZBE102	UN	E4E	12	1	E	2009/12/31	6.00	2.00	14,23	4,74		
130155002	CORPOS COMPLETO(BLOCO CONTACTO), REF. ZB2B2101	UN	E4E	12	1	E	2009/12/31	7.00	7.00	105,98	105,98		
130155009	CORPOS P/ BOTAO ROTATIVO(ARO FIXO METAL), REF. ZB4B2009	UN	E4E	12	1	E	2009/12/31	9.00	1.00	14,33	1,59		
130157002	CORTA CIRCUITOS - SECCIONADOR UNIPOLAR(PORTA FUSIVEL 10X38)	UN	E4D	7	3	E	2009/12/31	12.00	8.00	120,66	80,44		
130157004	CORTA CIRCUITOS (ARTº130157002)- SECCIONADOR UNIPOLAR(PORTA FUSIVEL 10X38) LEGRAND, REF. 058 08	UN	E4D	7	3	E	2009/12/31	10.00	10.00	19,20	19,20		

Artigo		Localização				TC	Quantidades			Valores		Natureza	
Código	Designação	Unid	X	Y	Z		Data Iní.	Qtd. Inicial	Existente	Inv. Inicial	Existente	Natureza	Designação
130157007	CORTA CIRCUITOS (ARTº130157002)- SECCIONADOR UNIPOLAR(PORTA FUSIVEL 10X38)	UN				E	2009/12/31	18,00	18,00	26,64	26,64		
130157011	CORTA CIRCUITOS - SECCIONADOR TETRAPOLAR(160A)	UN				E	2009/12/31	1,00		45,30			
130159006	CURVAS VD 25MM	UN	E40	11	1	E	2009/12/31	20,00	20,00	25,05	25,05		
130159007	CURVAS VD 32MM	UN	E40	11	1	E	2009/12/31	20,00	20,00	11,42	11,42		
130159008	CURVAS VD 40MM	UN				E	2009/12/31	1,00	1,00	1,21	1,21		
130161003	DERIVACOES EM TE(P/ CALHA DLP-32X12,5MM),REF. 302 54	UN	E40	5	2	E	2009/12/31	6,00	6,00	4,91	4,91		
130161004	DERIVACOES PLANA BRANCO C/ SEPARADOR DE CIRCUITO(P/CALHA DLP-100X34MM),REF. 309 25	UN	E40	5	4	E	2009/12/31	2,00	2,00	22,84	22,84		
130161008	DERIVACOES PLANA C/ SEPARADOR(P/ CALHA - X_MM),REF. 302 37	UN	E40	5	5	E	2009/12/31	10,00	10,00	69,54	69,54		
130161009	DERIVACOES EM TE(P/ CALHA DLP-32X16MM),REF. 302 74	UN				E	2009/12/31	17,00	17,00	25,46	25,46		
130162002	DESCARREGADORES DE SOBRETENSÕES (MOD:MULTI PRO - C NEUTRAL),REF. 16591	UN	E40	9	4	E	2009/12/31	1,00	1,00	107,35	107,35		
130162003	DESCARREGADORES DE SOBRETENSÕES (MOD:MULTI PRO . C8-275),REF. 16589	UN	E40	9	4	E	2009/12/31	1,00	1,00	55,90	55,90		
130164001	DIFUSORES OPALINO(COD.13-30019-01)'INDALUX',MOD. 450 FOM,REF. IJX/HOPE(DIAMETRO: GLOBO-450MM;BOCA-170MM)	UN				E	2009/12/31	4,00	4,00	140,00	140,00		
130164002	DIFUSORES P/ LUMINARIA POLICARBONATO OPALINO"INDALUX"(IP54),MODELO : IJX-IP2 DFT 5100-450MM	UN	E20	6	5	E	2009/12/31	1,00	1,00	148,75	148,75		
130164008	DIFUSORES (KIT REPARACAO)(BOMBA GRUNDFOSS CR4)	UN	E40	9	6	E	2009/12/31	1,00	1,00	195,00	195,00		
130165002	DIFERENCIAIS TETRAPOLAR 4P 40A 0,03A(30MA)	UN	E40	6	3	E	2009/12/31	1,00	1,00	46,54	46,54		
130165005	DIFERENCIAIS TETRAPOLAR 4P 25A(300MA)	UN	E40	6	3	E	2009/12/31	5,00	5,00	69,87	69,87		
130167002	DISJUNTORES TETRAPOLAR 4P 63A	UN	E40	6	2	E	2009/12/31	3,00	3,00	170,52	170,52		
130167011	DISJUNTORES UNIPOLAR 1P 6A(6/10KAC)	UN	E40	6	2	E	2009/12/31	18,00	4,00	18,00	4,00		
130167028	DISJUNTORES UNIPOLAR 1P 4A(230/400V)	UN	E40	6	2	E	2009/12/31	3,00	3,00	27,91	27,91		
130167032	DISJUNTORES DIFERENCIAL TETRAPOLAR 4P 40A 30MA	UN	E40	6	4	E	2009/12/31	2,00	1,00	51,74	25,87		
130167033	DISJUNTORES DIFERENCIAL TETRAPOLAR 4P 40A 300MA - 230/400V	UN	E40	6	4	E	2009/12/31	3,00	3,00	43,20	43,20		
130167035	DISJUNTORES DIFERENCIAL TETRAPOLAR 4P 25A(0,3MA/30MA)	UN				E	2009/12/31		7,00		1.024,10		
130167037	DISJUNTORES MOTOR(MAGNETO TERMICO) - 2,5 / 4,0A	UN	E40	6	5	E	2009/12/31	6,00	6,00	201,60	201,60		
130167038	DISJUNTORES MOTOR(MAGNETO TERMICO) - 4,0 / 6,3A	UN	E40	6	5	E	2009/12/31	4,00	3,00	126,16	94,62		
130167039	DISJUNTORES MOTOR(MAGNETO TERMICO) - 6,3 / 10,0A	UN	E40	6	5	E	2009/12/31	3,00	3,00	106,20	106,20		
130167040	DISJUNTORES TETRAPOLAR 4P 16A(6/10KAC)	UN				E	2009/12/31	3,00	2,00	65,41	43,61		

Artigo		Localização				Quantidades			Valores		Natureza		
Código	Designação	Unid	X	Y	Z	TC	Data Ini.	Qtd. Inicial	Existente	Inv. Inicial	Existente	Natureza	Designação
130167041	DISJUNTORES TETRAPOLAR 4P 25A	UN				E	2009/12/31	2.00	2.00	38,07	38,07		
130167042	DISJUNTORES TETRAPOLAR 4P 40A	UN				E	2009/12/31	3.00	3.00	68,46	68,46		
130167043	DISJUNTORES TRIPOLAR 3P 16A	UN	E40	6	3	E	2009/12/31	4.00	4.00	49,67	49,67		
130167044	DISJUNTORES TRIPOLAR 3P 25A	UN	E40	6	4	E	2009/12/31	1.00	1.00	17,23	17,23		
130167045	DISJUNTORES TRIPOLAR 3P 63A	UN	E40	6	3	E	2009/12/31	6.00	6.00	90,16	90,16		
130167047	DISJUNTORES UNIPOLAR 1P 10A(6/10KAC)	UN	E40	6	2	E	2009/12/31	79.00	69.00	109,55	136,28		
130167048	DISJUNTORES UNIPOLAR 1P 16A(6/10KAC)	UN	E40	6	2	E	2009/12/31	67.00	49.00	121,95	139,23		
130167050	DISJUNTORES TETRAPOLAR 4P 32A(6/10KAC-400V)	UN				E	2009/12/31	1.00		42,30			
130167057	DISJUNTORES TRIPOLAR 3P 40A	UN	E40	6	3	E	2009/12/31	6.00	6.00	72,72	72,72		
130167060	DISJUNTORES MOTOR(MAGNETO TERMICO) - 10,0 / 16,0A	UN	E40	6	5	E	2009/12/31	3.00	3.00	106,20	106,20		
130169002	ELECTRODOS(EXCEPTO SOLDA) TERRA(PIQUET),REF. 5/8"x1500MM	UN	E30	CX	CX	E	2009/12/31	10.00	6.00	37,90	22,74		
130169003	ELECTRODOS(EXCEPTO SOLDA) TERRA(PIQUET),REF. 5/8"x2000MM	UN	E30	CX	CX	E	2009/12/31	10.00	10.00	61,79	61,79		
130172006	ESPELHOS/QUADROS SIMPLES(BRANCO - 2 MODULOS),REF. 750 32	UN	E40	10	2	E	2009/12/31	194.00	175.00	288,43	260,18		
130172007	ESPELHOS/QUADROS SIMPLES,REF. 772 52	UN	E40	8	4	E	2009/12/31	4.00	4.00	3,76	3,76		
130172008	ESPELHOS/QUADROS SIMPLES(BRANCO),REF. 718 50	UN	E40	8	6	E	2009/12/31	7.00	2.00	4,16	0,88		
130172010	ESPELHOS/QUADROS SIMPLES "SIPE"(S8900),REF. 900/1	UN	E40	8	4	E	2009/12/31	1.00	1.00	0,49	0,49		
130172011	ESPELHOS/QUADROS DUPLO VERTICAL(S8900),REF. 900/2	UN	E40	8	4	E	2009/12/31	16.00	16.00	21,52	21,52		
130172016	ESPELHOS/QUADROS SIMPLES(BRANCO),REF. 7744 51	UN	E40	8	5	E	2009/12/31	1.00	1.00	0,81	0,81		
130172019	ESPELHOS/QUADROS SIMPLES(BRANCO - 1 MODULO),REF. 750 31	UN	E40	7	4	E	2009/12/31	40.00	40.00	61,60	61,60		
130172020	ESPELHOS/QUADROS SIMPLES(2 MODULOS 22,5x45),REF. 303 81	UN	E40	8	4	E	2009/12/31	2.00	2.00	1,80	2,00		
130172031	ESPELHOS/QUADROS P/ TOMADA TV-FM(SEM MECANISMO . BRANCO),REF. 718 41	UN	E40	6	6	E	2009/12/31	10.00	10.00	13,27	13,27		
130172032	ESPELHOS/QUADROS DUPLO HORIZONTAL(BRANCO - 2X2 MODULOS),REF. 750 35	UN	E40	10	3	E	2009/12/31	60.00	57.00	199,92	189,93		
130172035	ESPELHOS/QUADROS TRIPLO HORIZONTAL(BRANCO - 3X2 MODULOS),REF. 750 36	UN	E40	10	3	E	2009/12/31	60.00	60.00	237,72	237,72		
130172036	ESPELHOS/QUADROS DUPLO VERTICAL(BRANCO - 2X2 MODULOS),REF. 750 38	UN	E40	10	3	E	2009/12/31	49.00	49.00	183,51	183,51		
130172037	ESPELHOS/QUADROS TRIPLO VERTICAL(BRANCO - 3X2 MODULOS),REF. 750 39	UN	E40	10	3	E	2009/12/31	50.00	49.00	209,65	205,45		
130173002	EXTENSOES TRIPLA(3 TOMADAS),REF. 2P+T-16A/250V - 1,50MT	UN	E40	5	1	E	2009/12/31	11.00	10.00	18,95	17,23		
130173003	EXTENSOES TRIPLA DE BORRACHA(3 TOMADAS),REF. 2P+T-16A/250V - 3,00MT	UN	E40	5	1	E	2009/12/31	6.00	6.00	49,45	40,69		

Artigo		Localização					Quantidades			Valores		Natureza	
Código	Designação	Unid	X	Y	Z	TC	Data Ini.	Qtd. Inicial	Existente	Inv. Inicial	Existente	Natureza	Designação
130173004	EXTENSOES SEXTUPLA(6 TOMADAS + INTERRUPTOR DE CORTE CORRENTE),REF. 2P+T-10A;230/250V - 1,50MT	UN	E40	5	1	E	2009/12/31	7.00	1.00	94,09	13,44		
130173005	EXTENSOES SEXTUPLA(6 TOMADAS),REF.2P+T-5,00MT	UN				E	2009/12/31	5.00		30,28			
130173006	EXTENSOES SEXTUPLA(INTERRUPTOR + PILOTO),REF. 16A;250V-MAX.3500w-3,00MT(CABO FVV-3X1,0MM)	UN	E40	5	1	E	2009/12/31	6.00	6.00	27,21	23,28		
130174001	EXTRACTORES ,REF. CK-60F	UN				E	2009/12/31	1.00		161,84			
130174006	EXTRACTORES ,REF. HM 350(X-720626)	UN				E	2009/12/31	4.00	4.00	580,72	580,72		
130175003	FECHADURAS,FECHOS - FECHO DE ARMARIO(PLD 85/00),REF. TT7/PLD	UN				E	2009/12/31	1.00		26,99			
130176005	FICHAS MOVEL TRIFASICA MACHO(TIPO CEE.3P+TN) - 16A.380/415V.IP44	UN				E	2009/12/31	10.00	8.00	18,44	14,75		
130176007	FICHAS BORRACHA MACHO(TIPO CEE.2P+T) - 16A.250V(MAX.2200w)	UN	E40	11	1	E	2009/12/31	14.00	13.00	22,98	19,50		
130176008	FICHAS BORRACHA FEMEA(TIPO CEE.2P+T) - 16A.250V(MAX.2200w)	UN	E40	11	1	E	2009/12/31	15.00	11.00	18,00	27,40		
130176015	FICHAS RJ11-MODULAR TELEFONE(4 CONTACTOS)	UN	E40	8	4	E	2009/12/31	1024.00	1024.00	56,01	56,01		
130176016	FICHAS RJ12-MODULAR TELEFONE(6 CONTACTOS)	UN	E40	8	4	E	2009/12/31	469.00	463.00	23,65	23,35		
130176017	FICHAS RJ45 - MODULAR TELEFONE(8 CONTACTOS)	UN	E40	8	4	E	2009/12/31	495.00	1185.00	36,64	83,79		
130176024	FICHAS MOVEL MONOFASICA FEMEA(TIPO CEE.2P+T) - 16A.230/250V.IP44	UN	E40	11	1	E	2010/06/15		10.00		18,70		
130176031	FICHAS TRIFASICA FEMEA/FIXACAO PAREDE(TIPO CEE.3P+N+T) - 32A..V.IP__	UN				E	2009/12/31	1.00		17,20			
130176032	FICHAS TRIFASICA FEMEA(TIPO__3P+T'4 POLOS') - 32A..V	UN	E40	11	1	E	2009/12/31	6.00	6.00	40,48	40,48		
130176034	FICHAS MOVEL TRIFASICA FEMEA C/ TAMPA(TIPO CEE.3P+N+T) - 63A..V.IP__	UN				E	2009/12/31	1.00		13,58			
130176035	FICHAS TRIFASICA MACHO(TIPO..3P+T'4 POLOS') - 32A..V.IP__	UN	E40	11	1	E	2009/12/31	7.00	7.00	24,88	24,88		
130176036	FICHAS TRIPLA 16A(MAX 3600w/230V)	UN	E40	11	1	E	2009/12/31	3.00		3,37			
130176043	FICHAS MOVEL TRIFASICA MACHO(TIPO CEE.3P+N+T) - 32A.380/415V.IP44	UN	E40	11	2	E	2009/12/31	10.00	7.00	31,72	21,60		
130176052	FICHAS MOVEL MONOFASICA MACHO(TIPO CEE.2P+T) - 16A.230/250V.IP44	UN	E40	11	1	E	2009/12/31	10.00	6.00	14,50	8,70		
130176055	FICHAS MOVEL TRIFASICA MACHO(TIPO CEE.3P+T'4 POLOS') - 16A.380/415V.IP44	UN				E	2009/12/31	9.00	9.00	15,30	15,30		
130178003	FIOS FV 1,5MM(AZUL)	M	E4E	6	2	E	2009/12/31	198.00	189.00	24,54	23,43		
130178005	FIOS FV 1,5MM(CASTANHO)	M	E4E	6	2	E	2009/12/31	89.00	88.00	13,11	12,96		
130178006	FIOS FV 1,5MM(PRETO)	M	E4E	6	2	E	2009/12/31	63.00	49.00	10,18	7,92		
130178010	FIOS V 0,50MM,REF. PU(AZUL)	M	E4D	5	6	E	2009/12/31	300.00	300.00	29,10	29,10		

Artigo		Localização			TC	Quantidades			Valores		Natureza		
Código	Designação	Unid	X	Y		Z	Data Ini.	Qtd. Inicial	Existente	Inv. Inicial	Existente	Natureza	Designação
130178011	FIOS V 0,50MM, REF. PU(BRANCO)	M	E4D	5	6	E	2009/12/31	200.00	200.00	19,40	19,40		
130178012	FIOS V 0,50MM, REF. PU(AMARELO)	M	E4D	5	6	E	2009/12/31	100.00	100.00	9,60	9,60		
130178015	FIOS V 0,50MM, REF. PU(PRETO)	M	E4D	5	6	E	2009/12/31	300.00	300.00	29,10	29,10		
130178016	FIOS V 0,50MM, REF. PU(ROSA)	M	E4D	5	6	E	2009/12/31	300.00	300.00	29,10	29,10		
130178017	FIOS V 0,50MM, REF. PU(VERMELHO)	M	E4D	5	6	E	2009/12/31	300.00	300.00	29,10	29,10		
130178035	FIOS V 2,5MM(AZUL)	M	E3E	13	4	E	2009/12/31	100.00	80.00	19,74	15,79		
130178036	FIOS V 2,5MM(CASTANHO)	M	E3E	13	4	E	2009/12/31	200.00	180.00	36,11	32,50		
130178037	FIOS V 2,5MM(PRETO)	M	E3E	13	4	E	2009/12/31	100.00	80.00	17,28	13,82		
130178038	FIOS V 2,5MM(VERDE/AMARELO)	M	E3E	13	4	E	2009/12/31	60.00		11,90			
130178042	FIOS V 4,0MM(VERDE/AMARELO)	M	E3E	12	4	E	2009/12/31	110.00	110.00	44,00	44,00		
130178045	FIOS V 6,0MM(PRETO)	M	E3E	12	4	E	2009/12/31	98.00	98.00	85,44	85,44		
130178046	FIOS V 6,0MM(VERDE/AMARELO)	M	E3E	12	4	E	2009/12/31	71.00	71.00	43,31	43,31		
130178054	FIOS FV 4,0MM(AMARELO/VERDE.TERRA)	M				E	2009/12/31	100.00	100.00	29,50	29,50		
130178057	FIOS V 10,0MM(AZUL)	M	E3E	12	3	E	2009/12/31	90.00	90.00	81,00	81,00		
130178058	FIOS V 10,0MM(PRETO)	M	E3E	12	3	E	2009/12/31	90.00	90.00	81,00	81,00		
130178059	FIOS V 10,0MM(CASTANHO)	M	E3E	12	3	E	2009/12/31	90.00	90.00	81,00	81,00		
130178060	FIOS V 10,0MM(AMARELO/VERDE.TERRA)	M	E3E	11	3	E	2009/12/31	83.00	83.00	74,70	74,70		
130178061	FIOS FV 6,0MM(AMARELO/VERDE.TERRA)	M	E4E	6	6	E	2009/12/31	209.00	100.00	78,26	37,44		
130178062	FIOS FV 6,0MM(AZUL)	M	E4E	6	5	E	2009/12/31	233.00	100.00	88,91	38,16		
130178064	FIOS FV 6,0MM(CASTANHO)	M	E4E	6	5	E	2009/12/31	215.00	100.00	81,32	37,82		
130178065	FIOS FV 6,0MM(PRETO)	M	E4E	6	5	E	2009/12/31	218.00	100.00	81,84	37,54		
130178068	FIOS FV 10,0MM(AZUL)	M	E4E	6	7	E	2009/12/31	241.00	100.00	144,68	60,03		
130178070	FIOS FV 10,0MM(CASTANHO)	M	E4E	6	7	E	2009/12/31	228.00	100.00	136,08	59,68		
130178071	FIOS FV 10,0MM(PRETO)	M	E4E	6	7	E	2009/12/31	199.00	100.00	116,99	58,79		
130178073	FIOS FV 2,5MM(AMARELO/VERDE.TERRA)	M				E	2009/12/31	100.00	100.00	18,40	18,40		
130178074	FIOS FV 16,0MM2(AZUL)	M				E	2009/12/31	100.00	100.00	118,23	118,23		
130178077	FIOS FV 4,0MM(AZUL)	M	E4E	6	4	E	2009/12/31	195.00	100.00	65,49	33,58		
130178078	FIOS FV 2,5MM(AZUL)	M	E4E	6	3	E	2009/12/31	169.00	100.00	29,60	17,51		
130178079	FIOS SILICONE 2,5MM(AZUL)	M	E3E	11	1	E	2009/12/31	47.00	35.00	21,59	16,08		
130178082	FIOS FV 2,5MM(CASTANHO)	M	E4E	6	3	E	2009/12/31	172.00	100.00	30,16	17,53		
130178083	FIOS FV 2,5MM(PRETO)	M	E4E	6	3	E	2009/12/31	163.50	100.00	38,01	23,25		
130178084	FIOS FV 4,0MM(CASTANHO)	M	E4E	6	4	E	2009/12/31	157.00	100.00	44,32	28,23		
130178085	FIOS FV 4,0MM(PRETO)	M	E4E	6	4	E	2009/12/31	147.00	100.00	41,58	28,29		
130178087	FIOS SILICONE 2,5MM(PRETO)	M	E3E	11	1	E	2009/12/31	42.00	29.50	19,96	14,02		
130178088	FIOS SILICONE 2,5MM(CASTANHO)	M	E3E	11	1	E	2009/12/31	50.00	40.00	22,97	18,38		
130178089	FIOS SILICONE 4,0MM(AZUL)	M	E3E	12	1	E	2009/12/31	100.00	100.00	85,00	85,00		
130178090	FIOS SILICONE 4,0MM(CASTANHO)	M	E3E	12	1	E	2009/12/31	100.00	100.00	74,70	74,70		
130178091	FIOS SILICONE 4,0MM(PRETO)	M	E3E	12	1	E	2009/12/31	94.00	94.00	70,22	70,22		
130178094	FIOS FV 16,0MM2(CASTANHO)	M				E	2009/12/31	100.00	100.00	118,00	118,00		
130178095	FIOS FV 16,0MM2(PRETO)	M				E	2009/12/31	100.00	100.00	118,00	118,00		
130178098	FIOS COBRE ESMALTADO 0,71MM	KG				E	2009/12/31	13.31		129,77			
130178099	FIOS COBRE ESMALTADO 0,75MM	KG				E	2009/12/31	11.78		108,96			
130178100	FIOS COBRE ESMALTADO 0,80MM	KG				E	2009/12/31	20.85		192,86			
130178101	FIOS COBRE ESMALTADO 0,85MM	KG				E	2009/12/31	16.98		184,26			
130178102	FIOS COBRE ESMALTADO 0,90MM	KG				E	2009/12/31	10.86		122,07			
130179002	FITAS ISOLADORA PVC(AMARELA)	UN	E4D	9	3	E	2009/12/31	19.00	19.00	31,65	31,65		
130179003	FITAS ISOLADORA PVC(AMARELA/VERDE)	UN	E4D	9	3	E	2009/12/31	13.00	8.00	9,82	6,04		
130179004	FITAS ISOLADORA PVC(AZUL)	UN	E4D	9	3	E	2009/12/31	17.00	8.00	8,15	3,84		

Artigo		Localização				TC	Quantidades			Valores		Natureza	
Código	Designacao	Unid	X	Y	Z		Data Ini.	Qtd. Inicial	Existente	Inv. Inicial	Existente	Natureza	Designação
130179005	FITAS ISOLADORA PVC(CASTANHO)	UN	E4D	9	3	E	2009/12/31	20.00	13.00	9,80	6,37		
130179006	FITAS ISOLADORA PVC(PRETO)	UN	E4D	9	3	E	2009/12/31	22.00	30.00	10,74	18,07		
130179007	FITAS ISOLADORA PVC(VERMELHO)	UN	E4D	9	3	E	2009/12/31	20.00	15.00	8,96	6,72		
130180002	FOTOCELULAS CREPUSCULAR 230V	UN	E4D	6	1	E	2009/12/31	1.00	1.00	23,85	23,85		
130182001	FUSIVEIS CILINDRICO(10X38) - 10A	UN	E4D	8	4	E	2009/12/31	15.00	9.00	5,75	3,45		
130182005	FUSIVEIS CILINDRICO(10X38) - 6A	UN	E4D	8	4	E	2009/12/31	20.00	18.00	6,57	4,69		
130182006	FUSIVEIS CILINDRICO(10X38) - 16A	UN	E4D	8	4	E	2009/12/31	5.00	3.00	1,74	1,05		
130182007	FUSIVEIS CILINDRICO(10X38) - 20A	UN	E4D	8	4	E	2009/12/31	7.00	7.00	2,78	2,78		
130182008	FUSIVEIS CILINDRICO(10X38) - 25A	UN	E4D	8	4	E	2009/12/31	24.00	24.00	11,45	11,45		
130182010	FUSIVEIS INDUSTRIAL DE FACA(TIPO GG-IEC;GL-VDE),NH00 - 10A	UN	E4D	7	4	E	2009/12/31	5.00	5.00	11,67	11,67		
130182011	FUSIVEIS INDUSTRIAL DE FACA(TIPO GG-IEC;GL-VDE),NH00 - 16A	UN	E4D	7	4	E	2009/12/31	7.00	6.00	18,63	15,97		
130182012	FUSIVEIS INDUSTRIAL DE FACA(TIPO GG-IEC;GL-VDE),NH00 - 20A	UN	E4D	7	4	E	2009/12/31	4.00	4.00	12,16	12,16		
130182018	FUSIVEIS CILINDRICO(10X38) - 2A	UN	E4D	8	4	E	2009/12/31	18.00	18.00	6,21	6,21		
130185001	GLOBOS POLICARBONATO MARTELADO(FIXACAO + BALASTRO, CONDENSADOR, IGNITOR P/ SAP)	UN	E1	4	4	E	2009/12/31	3.00	3.00	1.011,24	1.011,24		
130185002	GLOBOS POLICARBONATO MARTELADO"LINFORD"500MM	UN	E1	4	4	E	2009/12/31	1.00	1.00	229,06	229,06		
130185003	GLOBOS OPALINO(ARTº 6015/1MB64)"GLOBOLUX" 400MM	UN	E1	6	2	E	2009/12/31	3.00	3.00	107,10	107,10		
130185004	GLOBOS OPALINO' FAROLA GRAN VIA'	UN	E1	6	2	E	2009/12/31	7.00	1.00	710,80	101,54		
130185005	GLOBOS OPALINO"SONERES" JS/PO - 400MM	UN	E1	6	3	E	2009/12/31	19.00	15.00	606,18	478,56		
130185006	GLOBOS P/ LUMINARIA"PORTOBELLO", REF. Nº2	UN	E1	6	2	E	2009/12/31	1.00	1.00	71,58	71,58		
130185007	GLOBOS OPALINO "SONERES" JS/PO - 500MM	UN	E1	5	2	E	2009/12/31	1.00	1.00	46,89	46,89		
130185008	GLOBOS OPALINO ACRILICO(ARTº 6000/1MB60) - 200MM	UN	E1	5	2	E	2009/12/31	15.00	15.00	222,75	222,75		
130185009	GLOBOS OPALINO(COD. 4256.13)"DISANO", REF. 1300 - 450MM	UN	E1	5	3	E	2009/12/31	12.00	9.00	604,76	453,57		
130185010	GLOBOS "SONERES" JS/PCT - 370MM	UN	E1	5	3	E	2009/12/31	2.00	2.00	109,27	109,27		
130188001	IGNITORES (TIPO 2G4, 5/E)	UN	E4D	9	2	E	2009/12/31	8.00	2.00	27,20	6,80		
130191001	INTERRUPTORES P/ AQUECEDOR DUPLO	UN	E4D	7	5	E	2009/12/31	87.00	83.00	177,05	168,91		
130191002	INTERRUPTORES P/ AQUECEDOR(C/ SINALIZADOR)	UN				E	2009/12/31	9.00		13,18			
130191003	INTERRUPTORES DIFERENCIAL TETRAPOLAR 4P 25A 0,03A(30MA)	UN	E4D	6	4	E	2009/12/31	10.00	5.00	267,11	127,59		

Artigo		Localização					Quantidades			Valores		Natureza	
Código	Designação	Unid	X	Y	Z	TC	Data Ini.	Qtd. Inicial	Existente	Inv. Inicial	Existente	Natureza	Designação
130191004	INTERRUPTORES DIFERENCIAL TETRAPOLAR 4P 40A 0,03A(30MA)	UN	E4D	6	4	E	2009/12/31	10,00	5,00	255,08	120,41		
130191025	INTERRUPTORES UNIPOLAR 1P 32A	UN	E4D	6	4	E	2009/12/31	17,00	5,00	54,20	15,94		
130191039	INTERRUPTORES DIFERENCIAL TRIFASICO 3P 25A 0,03A(30MA)	UN	E4D	6	4	E	2009/12/31	1,00	1,00	28,71	28,71		
130191040	INTERRUPTORES DIFERENCIAL MONOFASICO 2P 25A 0,3A(300MA)	UN	E4D	6	4	E	2009/12/31	6,00	6,00	76,80	76,80		
130191047	INTERRUPTORES (BRANCO) - 10A, REF. 718 01	UN	E4D	9	5	E	2009/12/31	7,00	6,00	15,48	13,27		
130191048	INTERRUPTORES DE CAUDAL, REF. F61SB-9100	UN	E4E	12	1	E	2009/12/31	2,00	2,00	196,00	196,00		
130191052	INTERRUPTORES HORARIO(230V 50HZ 16A) 24HORAS	UN	E4D	7	3	E	2009/12/31	1,00		31,99			
130191055	INTERRUPTORES UNIPOLAR ESTANQUE(CINZENTO) - 16A 250V(IP65)	UN				E	2009/12/31	4,00	12,00	9,28	24,24		
130191059	INTERRUPTORES DIFERENCIAL TETRAPOLAR 4P 40A 0,3A(300MA)	UN	E4D	6	3	E	2009/12/31	1,00	1,00	24,46	24,46		
130191062	INTERRUPTORES ROTATIVO TETRAPOLAR 4P 40A	UN	E4D	10	4	E	2009/12/31	1,00	1,00	33,70	33,70		
130191069	INTERRUPTORES DIFERENCIAL TETRAPOLAR 4P 63A 0,03A(30MA)	UN				E	2009/12/31	7,00	7,00	215,74	213,01		
130191073	INTERRUPTORES (MECANISMO 2 MODULOS) 10A/250V, REF. 740 80	UN	E4D	10	2	E	2009/12/31	24,00	23,00	81,81	78,40		
130191075	INTERRUPTORES (RELOGIO - 16A, 220...240V, 50/60HZ)HORARIO DIGITAL, REF. 047 61	UN				E	2009/12/31	1,00	1,00	52,65	52,65		
130191082	INTERRUPTORES DIFERENCIAL TRIFASICO 65A 0,3A(300MA)	UN				E	2009/12/31	1,00		34,68			
130193005	ISOLADORES P/ ARMARIO DE DISTRIBUICAO	UN	E4D	7	5	E	2009/12/31	22,00	22,00	20,55	20,55		
130196003	KIT'S BLINDADO SAP250W (IGNITOR, CONDENSADOR, REACTANCIA), REF. 7M-JMS SAP 250W	UN	E4D	9	2	E	2009/12/31	2,00	2,00	94,55	94,55		
130196008	KIT'S BLINDADO SAP400W(VM/VMI) - 230V 50HZ 3,25A (IGNITOR, CONDENSADOR, REACTANCIA), REF. 1476-3	UN	E4D	8	5	E	2009/12/31	6,00	6,00	291,67	291,67		
130196013	KIT'S ARMADURA EMERGENCIA(18W A 58W)	UN	E4D	8	2	E	2009/12/31	6,00	6,00	156,00	156,00		
130197001	LAMPADAS INCANDESCENTE, REF. 25W/E27	UN	E4E	11	7	E	2009/12/31	63,00	61,00	54,75	53,01		
130197002	LAMPADAS INCANDESCENTE, REF. 40W/E27	UN	E4E	11	7	E	2009/12/31	13,00		11,30			
130197004	LAMPADAS SEMAFORO(CLARA), REF. 40W/E27	UN	E4E	8	7	E	2009/12/31	79,00	76,00	95,21	91,60		
130197005	LAMPADAS SEMAFORO(CLARA), REF. 75W/E27	UN	E4E	8	7	E	2009/12/31	69,00	68,00	96,69	95,29		
130197006	LAMPADAS SEMAFORO(CLARA), 100W/E27	UN	E4E	8	7	E	2009/12/31	71,00	71,00	185,03	185,03		
130197007	LAMPADAS FLUORESCENTE LINEAR(ARMADURA EMERGENCIA) - 8W/G5	UN	E4E	8	6	E	2009/12/31	64,00	64,00	134,09	134,09		

Artigo		Localização				Quantidades			Valores		Natureza		
Código	Designação	Unid	X	Y	Z	TC	Data Ini.	Qtd. Inicial	Existente	Inv. Inicial	Existente	Natureza	Designação
130197008	LAMPADAS FLUORESCENTE LINEAR(0,60MT),REF. T8_18W/G13(840)	UN	E3D	CX	CX	E	2009/12/31	35.00	28.00	34,08	27,27		
130197010	LAMPADAS FLUORESCENTE LINEAR(1,00MT),REF. T8_23W/G13(840)	UN	E3D	CX	CX	E	2009/12/31	71.00	67.00	207,82	196,11		
130197012	LAMPADAS FLUORESCENTE LINEAR(1,20MT),REF. T8_36W/G13(840)	UN	E3D	CX	CX	E	2009/12/31	59.00	44.00	45,68	59,84		
130197015	LAMPADAS VAPOR MERCURIO,REF. 50W/E27	UN	E4E	10	4	E	2009/12/31	19.00	18.00	66,71	63,20		
130197016	LAMPADAS VAPOR MERCURIO(ALTA PRESSAO),REF. 80W/E27	UN	E4E	10	4	E	2009/12/31	16.00	29.00	63,21	114,56		
130197018	LAMPADAS VAPOR MERCURIO,REF. 125W/E27	UN	E4E	10	5	E	2009/12/31	23.00	20.00	60,46	52,58		
130197019	LAMPADAS (PAR 56/NSP),REF. 300w/___	UN	E4E	10	1	E	2009/12/31	20.00	20.00	421,60	421,60		
130197022	LAMPADAS VAPOR SODIO,REF. 100W/E40	UN	E4E	9	5	E	2009/12/31	18.00		345,24			
130197023	LAMPADAS VAPOR SODIO,REF. 100W/E27	UN	E4E	9	5	E	2009/12/31	17.00	11.00	535,50	346,50		
130197024	LAMPADAS VAPOR SODIO,REF. 110W/E27	UN				E	2009/12/31	11.00		210,92			
130197025	LAMPADAS TUBULAR VAPOR SODIO(ALTA PRESSAD),REF. 100W/E40	UN	E4E	9	4	E	2009/12/31	23.00		218,04			
130197027	LAMPADAS VAPOR SODIO"PHILIPS"(SON-T PRO),REF. 150W/E40	UN	E4E	9	4	E	2009/12/31	5.00	1.00	60,69	12,14		
130197028	LAMPADAS VAPOR SODIO"PHILIPS"(SON-T),REF. 150W/E40.	UN	E4E	9	4	E	2009/12/31	44.00	32.00	2.062,98	1.500,35		
130197029	LAMPADAS VAPOR SODIO"PHILIPS"(SON-T) PIA HQ,REF. 250W/E40	UN	E4E	9	3	E	2009/12/31	4.00	4.00	69,97	69,97		
130197031	LAMPADAS TUBULAR VAPOR SODIO,REF. 400W/E40	UN	E4E	9	3	E	2009/12/31		12.00		116,76		
130197032	LAMPADAS VAPOR SODIO,REF. 70W/RX7S	UN	E4E	9	2	E	2009/12/31	18.00	15.00	235,11	195,93		
130197033	LAMPADAS IODETOS METALICOS(LUZ BRANCA' NEUTRAL WHITE DE LUXE'),REF. 70W/RX7S	UN	E4E	9	2	E	2009/12/31	12.00	9.00	119,03	89,27		
130197034	LAMPADAS IODETOS METALICOS(LUZ BRANCA' NEUTRAL WHITE DE LUXE'),REF. 150W/RX7S	UN	E4E	9	2	E	2009/12/31	7.00	2.00	72,90	20,83		
130197035	LAMPADAS DESCARGA COMPACTA(IODETO METALICO),REF. 150W/G12	UN	E4E	9	2	E	2009/12/31	11.00	5.00	237,24	107,84		
130197036	LAMPADAS DESCARGA COMPACTA(IODETO METALICO),REF. 70W(942)/G12	UN	E4E	9	2	E	2009/12/31	14.00	14.00	344,05	344,05		
130197037	LAMPADAS IODETOS METALICO OSRAM, (HQI-T/D),REF. 250W/E40	UN	E4E	9	1	E	2009/12/31	12.00	12.00	359,28	359,28		
130197038	LAMPADAS (IODETOS METALICO),REF. 250W/E40	UN	E4E	9	1	E	2009/12/31	11.00	11.00	329,34	329,34		
130197039	LAMPADAS DESCARGA TUBULAR VAPOR MERCURIO(IODETO METALICO),REF. 400W/E40	UN	E4E	10	3	E	2009/12/31	3.00	3.00	85,99	85,99		
130197040	LAMPADAS DESCARGA TUBULAR VAPOR MERCURIO(IODETO METALICO),REF. 400W/E40	UN	E4E	10	2	E	2009/12/31		1.00		29,94		

Artigo		Localização					Quantidades			Valores		Natureza	
Código	Designação	Unid	X	Y	Z	TC	Data Ini.	Qtd. Inicial	Existente	Inv. Inicial	Existente	Natureza	Designação
130197041	LAMPADAS HALOGENEO TUBULAR, REF. 230V.1500W/R7S	UN				E	2009/12/31	27.00	27.00	43,81	43,81		
130197042	LAMPADAS HALOGENEO, REF. 230V.1500W/R7S	UN				E	2009/12/31	7.00	6.00	158,35	135,73		
130197043	LAMPADAS HALOGENEO, REF. 230V.1000W.6.3A/R7S	UN				E	2009/12/31	15.00	15.00	282,21	282,21		
130197044	LAMPADAS HALOGENEO, REF. 230V.1000W.6.3A/R7S	UN	E4E	8	3	E	2009/12/31	14.00	14.00	65,01	65,01		
130197045	LAMPADAS HALOGENEO, REF. 230V.300W/R7S	UN	E4E	11	4	E	2009/12/31	10.00	9.00	16,71	15,04		
130197046	LAMPADAS HALOGENEO DICOICA(MR16), REF. 12V.35W/GU5.3	UN	E4E	11	3	E	2009/12/31	10.00	32.00	9,99	22,88		
130197047	LAMPADAS SPOT PHILIPS/SPOTONE(E80 PHILUX), REF. 100W/E27	UN	E4E	11	1	E	2009/12/31	10.00	10.00	9,06	9,06		
130197048	LAMPADAS (PAR 38 PRO), REF. 24V.120W/E27	UN	E4E	10	2	E	2009/12/31	1.00	12.00	10,95	79,20		
130197052	LAMPADAS BAIXO CONSUMO(LUZ AMARELA/WARMWHITE), REF. 25W/E27	UN	E4E	8	4	E	2009/12/31	33.00		135,14			
130197053	LAMPADAS BAIXO CONSUMO(LUZ BRANCA), REF. 26W/E27	UN	E4E	8	4	E	2009/12/31	42.00	39.00	170,13	157,98		
130197054	LAMPADAS INCANDESCENTE(TIPO CHAMA), REF. 60W/E14	UN	E4E	11	6	E	2009/12/31	8.00	6.00	4,68	3,51		
130197057	LAMPADAS INCANDESCENTE, REF. 100W/E27	UN	E4E	11	5	E	2009/12/31	36.00	36.00	11,56	11,56		
130197058	LAMPADAS INCANDESCENTE, REF. 100W/E27	UN	E4E	11	5	E	2009/12/31	34.00	24.00	11,73	8,28		
130197059	LAMPADAS INCANDESCENTE, REF. 100W/E27	UN	E4E	11	5	E	2009/12/31	18.00	9.00	6,21	3,11		
130197066	LAMPADAS (ARTº130197016)VAPOR MERCURIO, REF. 80W/E27	UN				E	2009/12/31	17.00		83,96			
130197070	LAMPADAS , REF. 400V.2000W	UN	E4E	10	5	E	2009/12/31		8.00		2.526,64		
130197072	LAMPADAS SPOT(E80 PHILUX), REF. 230V.40W/E27	UN	E4E	11	1	E	2009/12/31	18.00	18.00	16,12	16,12		
130197073	LAMPADAS SPOT(E80 PHILUX), REF. 230V.75W/E27	UN	E4E	11	1	E	2009/12/31	27.00	18.00	24,29	16,20		
130197076	LAMPADAS HALOGENEO, REF. 230V.500W/R7S	UN	E4E	11	4	E	2009/12/31	9.00	7.00	42,73	33,24		
130197077	LAMPADAS HALOGENEO, REF. 230V.150W/R7S (+/- 11,42CM)	UN	E4E	11	4	E	2009/12/31	12.00	4.00	22,32	7,44		
130197080	LAMPADAS FLUORESCENTE LINEAR(1,50MT), REF. T8_58W/G13(840)	UN	E30	CX	CX	E	2009/12/31	99.00	3.00	108,60	3,16		
130197082	LAMPADAS VAPOR MERCURIO, REF. 250W.D/E40	UN	E4E	10	5	E	2009/12/31	7.00	3.00	106,54	46,19		
130197091	LAMPADAS IODETO METALICO, REF. 2000W.D/E40	UN	E4E	10	3	E	2009/12/31	3.00	3.00	467,90	467,90		
130197092	LAMPADAS IODETO METALICO PHILIPS(HPI-T), REF. 1000W/E40	UN	E4E	10	3	E	2009/12/31	1.00	1.00	175,94	175,94		
130197094	LAMPADAS HALOGENEO(MR16), REF. 230V.50W/GU5.3	UN	E4E	11	3	E	2009/12/31	6.00	6.00	11,20	11,20		
130197097	LAMPADAS VAPOR SODIO, REF. 70W.E/E27	UN	E4E	10	2	E	2009/12/31	30.00	6.00	326,67	65,33		
130197103	LAMPADAS MONTRA TUBULAR, REF. 60W/S-19	UN	E4E	9	3	E	2009/12/31	4.00	4.00	12,08	12,08		
130197106	LAMPADAS ECONOMIZADORA, REF. 8W/E27(840)	UN	E4E	8	4	E	2009/12/31	15.00	5.00	45,93	15,31		

Artigo		Localização				Quantidades			Valores		Natureza		
Código	Designação	Unid	X	Y	Z	TC	Data Ini.	Qtd. Inicial	Existente	Inv. Inicial	Existente	Natureza	Designação
130197118	LAMPADAS FLUORESCENTE COMPACTA(2 PINOS-BALASTRO CONVENCIONAL),REF. 26w.21/G24D-3(840)	UN	E4E	8	6	E	2009/12/31	2.00	2.00	8,00	3,75		
130197119	LAMPADAS FLUORESCENTE COMPACTA(4 PINOS),REF. 18w/2G11(840)	UN	E4E	8	6	E	2009/12/31	12.00	12.00	33,96	33,96		
130197124	LAMPADAS PERFUMADORA CLARA,REF. 25w/E14	UN	E4E	11	6	E	2009/12/31	47.00	40.00	20,50	16,00		
130197126	LAMPADAS HALOGENEO,REF. 12v.20w/GY4	UN	E4E	11	3	E	2009/12/31		12.00		62,92		
130197128	LAMPADAS BAIXO CONSUMO,REF. 16w/E27	UN				E	2009/12/31	12.00		42,05			
130197129	LAMPADAS FLUORESCENTE LINEAR(_),REF. T5 - 6w/G5(_)	UN	E4E	8	6	E	2009/12/31		12.00		11,73		
130197131	LAMPADAS HALOGENEO,REF. 230v.100w/R7S	UN	E4E	11	4	E	2009/12/31	2.00	2.00	9,58	9,58		
130197134	LAMPADAS HALOGENEO 1000w	UN	E4E	11	4	E	2009/12/31	3.00	3.00	32,58	32,58		
130197135	LAMPADAS (10x28),REF. 220v.2w(14w)/BA9S	UN	E4E	11	2	E	2009/12/31	3.00	30.00	5,04	50,40		
130197136	LAMPADAS (10x28),REF. 24v.50ma/BA9S	UN	E4E	11	2	E	2009/12/31	1.00	6.00	0,47	2,82		
130197139	LAMPADAS DESCARGA TUBULAR VAPOR SODIO(IODETOS METALICOS),REF. 100w/E40	UN	E4E	9	3	E	2009/12/31	12.00	12.00	101,16	101,16		
130197140	LAMPADAS DESCARGA TUBULAR VAPOR SODIO(IODETOS METALICOS),REF. 400w/E40	UN				E	2009/12/31	1.00		20,55			
130197142	LAMPADAS INCANDESCENTE(TIPO CHAMA),REF. 25w/E14	UN	E4E	11	6	E	2009/12/31	23.00	14.00	8,31	5,06		
130197143	LAMPADAS HALOGENEO,REF. 230v.75w/E27	UN	E4E	7	6	E	2009/12/31	13.00	13.00	89,94	89,94		
130197144	LAMPADAS (10x28),REF. 220/230v.2w/BA9S	UN	E4E	11	2	E	2009/12/31	4.00	40.00	5,44	54,42		
130197146	LAMPADAS FLUORESCENTE LINEAR(1,449MT),REF. T5_HE - 35w/G5(840)	UN				E	2009/12/31	1.00	21.00	6,88	58,09		
130197149	LAMPADAS HALOGENEO,REF. 12v.75w/G53	UN	E4E	7	6	E	2009/12/31	45.00	42.00	303,75	283,50		
130197150	LAMPADAS VAPOR METALICO HALOGENEO(DAYLIGHT),REF. 2000w/K12S	UN	E4E	7	6	E	2009/12/31	6.00	6.00	961,38	961,38		
130197151	LAMPADAS (16x35),REF. 225v.5w/BA15D	UN	E4E	11	2	E	2009/12/31	33.00	33.00	15,84	15,84		
130197155	LAMPADAS FLUORESCENTE COMPACTA(2 PINOS),REF. 11w.21/G23	UN	E4E	8	5	E	2009/12/31	50.00	45.00	81,50	73,35		
130197159	LAMPADAS VAPOR SODIO,REF. 70w.I/E27	UN	E4E	10	2	E	2009/12/31	6.00	12.00	52,38	104,52		
130197163	LAMPADAS BAIXO CONSUMO(LUZ BRANCA),REF. 11w/E14(840)	UN	E4E	8	5	E	2009/12/31	40.00	39.00	101,20	98,67		
130197167	LAMPADAS INCANDESCENTE(TIPO CHAMA . TORCIDA FOSCA),REF. 40w/E14	UN				E	2009/12/31	17.00	17.00	14,62	22,32		
130197175	LAMPADAS ECONOMIZADORA,REF. 9w/E14(840)	UN	E4E	8	5	E	2010/03/30		3.00		9,87		
130197176	LAMPADAS ('CABLE'),REF. 400v.2000w	UN	E4E	9	6	E	2010/04/26		4.00		792,64		
130197177	LAMPADAS FLUORESCENTE LINEAR/TUBULAR(1,149MT),REF. T5_HE - 28w/G5(840)	UN	E3D	CX	CX	E	2010/07/07		20.00		51,20		

Artigo		Localização					Quantidades			Valores		Natureza	
Código	Designação	Unid	X	Y	Z	TC	Data Ini.	Qtd. Inicial	Existente	Inv. Inicial	Existente	Natureza	Designação
130197179	LAMPADAS FLUORESCENTE COMPACTA(4 PINOS-BALASTRO ELECTRONICO),REF. 42w.21/GX24Q-4(840)	UN				E	2010/10/21		5,00		22,05		
130197180	LAMPADAS FLUORESCENTE CIRCULAR(4 PINOS),REF. 22w/T9(840)	UN				E	2010/10/22		12,00		52,32		
130197181	LAMPADAS FLUORESCENTE COMPACTA(4 PINOS-BALASTRO ELECTRONICO),REF. 13w.21/G24Q-1(840)	UN				E	2010/10/26		6,00		10,86		
130197182	LAMPADAS FLUORESCENTE COMPACTA(4 PINOS-BALASTRO ELECTRONICO),REF. 26w.21/G24Q-3(840)	UN				E	2010/10/26		4,00		7,24		
130199001	LIGADORES TORCAO.TORIX(1/12,5 M/M2 - 440V),REF. T6	UN	E40	8	2	E	2009/12/31	295,00	547,00	32,08	31,97		
130199006	LIGADORES - REGUA JUNCAO 4,0MM2(12 ELEMENTOS)	UN	E40	7	2	E	2009/12/31	48,00	41,00	14,37	12,28		
130199007	LIGADORES - REGUA JUNCAO 6,0MM2(12 ELEMENTOS)	UN	E40	7	2	E	2009/12/31	42,00	40,00	12,74	12,13		
130199008	LIGADORES - REGUA JUNCAO 10,0MM2(12 ELEMENTOS)	UN	E40	7	2	E	2009/12/31	48,00	44,00	15,39	14,11		
130199009	LIGADORES - REGUA JUNCAO 12,0MM2(12 ELEMENTOS)	UN	E40	7	2	E	2009/12/31	30,00	28,00	8,70	8,12		
130199010	LIGADORES - REGUA JUNCAO 16,0MM2(12 ELEMENTOS)	UN	E40	7	2	E	2009/12/31	20,00	12,00	10,04	6,02		
130199014	LIGADORES DESTACAVEIS/BARRETE(BORNES) 16MM2,REF. 340 02(10 LIGADORES)	UN	E40	7	2	E	2009/12/31	4,00	10,00	26,58	61,92		
130199015	LIGADORES DESTACAVEIS/BARRETE(BORNES) 25MM2,REF. 340 03(10 LIGADORES)	UN	E40	7	2	E	2009/12/31		10,00		116,73		
130199016	LIGADORES DESTACAVEIS/BARRETE(BORNES) 2X35MM2,REF. 340 04(10 LIGADORES)	UN	E40	7	2	E	2009/12/31	1,00	10,00	16,83	145,41		
130201001	MASCARAS PLASTICO(P/ QUADRO ELECTRICO)	UN	E40	7	2	E	2009/12/31	14,00	5,00	10,78	3,85		
130202001	LUMINARIAS ESTANQUE TIPO REGUA(C/ LAMPADA DE 58W + BALASTRO ELECTRONICO + KIT DE EMERGENCIA)	UN	E30	TP	TP	E	2009/12/31	6,00	6,00	518,36	518,36		
130202009	LUMINARIAS - PROJECTOR PISO RX7S 150 AÇO INOX CL	UN	E1	5	1	E	2009/12/31	1,00	1,00	292,33	292,33		
130202010	LUMINARIAS - PROJECTOR PISO RX7S 70 AÇO INOX CL	UN	E1	5	1	E	2009/12/31	1,00	1,00	283,47	283,47		
130202015	LUMINARIAS (MHPP 258 + BE)	UN	E30	TP	TP	E	2009/12/31	1,00	1,00	88,66	88,66		
130202016	LUMINARIAS (MHPP 236 + BE)	UN	E30	TP	TP	E	2009/12/31	1,00	1,00	45,81	45,81		
130202029	LUMINARIAS TECTO BRANCA"PARALUX"/2X18W,REF. 806602 - PL 806/300FDL(IP65-LÂMPADA+BALASTRO ELECTRONICO)	UN	E20	6	1	E	2009/12/31	2,00	2,00	118,96	118,96		
130202036	LUMINARIAS (CLF 158 + BE)	UN	E30	TP	TP	E	2009/12/31	3,00	3,00	398,89	398,89		
130202051	LUMINARIAS (MHPP 158 + BE)	UN	E30	TP	TP	E	2009/12/31		2,00		58,02		
130202054	LUMINARIAS LINFORD,REF. 1200	UN	E1	4	4	E	2009/12/31	1,00	1,00	371,48	371,48		
130203004	MOLAS P/ TUBO VD 25MM	UN	E40	2	4	E	2009/12/31	1,00	1,00	3,41	3,41		

Artigo		Localização				Quantidades			Valores		Natureza		
Código	Designação	Unid	X	Y	Z	TC	Data Ini.	Qtd. Inicial	Existente	Inv. Inicial	Existente	Natureza	Designação
130206001	MECANISMOS - ACESSORIO DESENCRAVAMENTO, REF. 503 99	UN	E40	7	4	E	2009/12/31	70.00	70.00	31,84	31,84		
130207002	PEDESTAIS HIMEL-900X465X310, REF. ZD-53/00(P/ ARMARIO PLD 85/00)	UN	E3E	11	6	E	2009/12/31	1.00	1.00	235,22	235,22		
130212001	ISOLANTES - EXTREMIDADE TERMORRETRACTIL, REF. KI 75/30	UN	E3E	7	6	E	2009/12/31	4.00	4.00	22,56	22,56		
130212002	ISOLANTES - EXTREMIDADE TERMORRETRACTIL E20-8MM	UN	E3E	7	6	E	2009/12/31	35.00	33.00	197,44	186,15		
130212003	ISOLANTES - EXTREMIDADE TERMORRETRACTIL, REF. HS4L4(C/ RESINA)	UN	E3E	7	6	E	2009/12/31	28.00	28.00	54,09	54,09		
130212011	ISOLANTES - EMENDA TERMORRETRATIL(BRANCO), REF. M6X75MM	UN				E	2009/12/31	11.00		24,97			
130212012	ISOLANTES - EMENDA TERMORRETRATIL(CINZENTO), REF. 218.7.0949	UN				E	2009/12/31	31.00	3.00	47,74	4,62		
130212016	ISOLANTES - MANGA TERMORRETRACTIL PRETA(M19X1200MM), REF. SRH2-22/6MM2	UN	E3E	7	6	E	2009/12/31	9.00	9.00	152,83	152,83		
130212022	ISOLANTES - EMENDA TERMORRETRATIL(VERMELHO), REF. 218.7.2149	UN	E3E	7	4	E	2009/12/31	50.00	18.00	107,00	38,52		
130214002	PLACAS TERMINAL CERAMICA 4X4,0 MM2	UN	E40	7	1	E	2009/12/31	34.00	34.00	45,32	45,32		
130214003	PLACAS TERMINAL CERAMICA 4X6,0 MM2	UN	E40	7	1	E	2009/12/31	13.00	13.00	38,68	38,68		
130214004	PLACAS TERMINAL CERAMICA 4X10,0 MM2	UN	E40	7	1	E	2009/12/31	6.00	6.00	23,18	23,18		
130214005	PLACAS TERMINAL CERAMICA 4X16,0MM2	UN	E40	7	1	E	2009/12/31	4.00	2.00	22,09	11,04		
130214006	PLACAS TERMINAL PVC 4X2,5/6,0 MM2	UN	E40	7	1	E	2009/12/31	15.00	15.00	14,99	14,99		
130218003	PROJECTORES HALOGENEO(IP55), REF. 1000w/E	UN	E20	6	2	E	2009/12/31	1.00	1.00	27,82	27,82		
130218004	PROJECTORES 1500w/R7S	UN				E	2009/12/31	1.00		27,97			
130218005	PROJECTORES PARALUX, REF.05944013IMTS(V.150w/R7S	UN	E20	6	1	E	2009/12/31	1.00	1.00	408,37	408,37		
130218006	PROJECTORES "MAZDA"(919011013384) 39515	UN	E1	6	1	E	2009/12/31	4.00	4.00	872,98	872,98		
130218007	PROJECTORES "OASE"(ARTº 867-554) UWS KS/1054-10/2KA	UN	E1	6	1	E	2009/12/31	2.00	2.00	464,10	464,10		
130218008	PROJECTORES "OASE"(ARTº 867-505) UWS KS/155/2KA	UN	E1	6	1	E	2009/12/31	1.00	1.00	232,05	232,05		
130218009	PROJECTORES "PHENIX" 76220	UN	E1	6	1	E	2009/12/31		1.00		444,76		
130218014	PROJECTORES CHAO DISANO/1604 FLOOR(IP67), REF. JM-TS70 NRL	UN	E1	6	1	E	2009/12/31	2.00	2.00	523,60	523,60		
130218020	PROJECTORES GEWISS/HORUS(IP65), REF. GN 85 105M(230V.400w/E40) + LAMPADA IODETOS METÁLICOS"PHILIPS/MASTER"(HPI -T PLUS), 400w/E40	UN	E1	5	1	E	2009/12/31	3.00		380,99			
130218022	PROJECTORES EXTERIOR"FAELUCE", REF. JET 5 E40(IP65)+LAMPADA SON-T/400w	UN	E4E	12	2	E	2009/12/31		1.00		155,57		

Artigo		Localização					Quantidades			Valores		Natureza	
Código	Designação	Unid	X	Y	Z	TC	Data Ini.	Qtd. Inicial	Existente	Inv. Inicial	Existente	Natureza	Designação
130218026	PROJECTORES "PARALUX",MOD.1000244SL VST 100 OP	UN	E1	6	2	E	2009/12/31		4.00		567,44		
130218028	PROJECTORES PISO SIMETRICO(IP67-IK09)'EXPORLUX '(C/ LAMPADA 70W-IOEETOS METALICOS)	UN	E1	5	1	E	2009/12/31	1.00	1.00	305,89	305,89		
130219002	QUADROS DISTRIBUICAO ELECTRICO EXTERIOR(2X12 MODULOS)	UN	E3E	13	1	E	2009/12/31	1.00	1.00	32,43	32,43		
130220001	REACTANCIAS VAPOR MERCURIO 125W	UN	E4D	9	2	E	2009/12/31	9.00	7.00	54,34	42,26		
130220002	REACTANCIAS VAPOR MERCURIO 50W	UN	E4D	9	2	E	2009/12/31	12.00	11.00	117,82	108,00		
130220003	REACTANCIAS VAPOR MERCURIO 80W	UN	E4D	9	2	E	2009/12/31	12.00	10.00	86,72	72,27		
130220004	REACTANCIAS VAPOR SODIO 100W(VSI - 230V;50HZ)	UN	E4D	9	1	E	2009/12/31	10.00	6.00	109,36	65,62		
130220005	REACTANCIAS VAPOR MERCURIO(BLINDADA) 80W	UN	E4D	9	1	E	2009/12/31	27.00	27.00	242,89	242,89		
130220007	REACTANCIAS VAPOR SODIO 70W(VSI - 230V;50HZ)	UN	E4D	10	1	E	2009/12/31		9.00		45,00		
130220009	REACTANCIAS VAPOR SODIO 150W(VSI - 230V;50HZ)	UN	E4D	9	1	E	2009/12/31		2.00		13,20		
130220028	REACTANCIAS VAPOR SODIO 400W(VSI - 230V;50HZ)	UN	E4D	9	2	E	2009/12/31	7.00	7.00	104,65	104,65		
130226020	RELES ALTERNANCIA, REF. RB. 31.22.A3 - 220V	UN	E4D	7	3	E	2009/12/31	2.00	2.00	50,30	50,30		
130226021	RELES ATRASO OPERACAO/TEMPORIZADOR MULTI-FUNCAO, REF. 4962(COMANDO POR TENSAO)	UN	E4D	7	3	E	2009/12/31	9.00	8.00	241,45	214,62		
130226023	RELES TEMPORIZADOR ELECTRONICO(ATRASO OPERACAO),REF. KOP251-D . 1,5 / 30S-208 / 250V(26.507.251-01)	UN	E4D	7	3	E	2009/12/31	4.00	4.00	141,67	141,67		
130226026	RELES DETECTOR NIVEL 380V	UN				E	2009/12/31	2.00		89,39			
130226027	RELES FASE, REF. PFD3 - 5A / 250V	UN				E	2009/12/31	3.00		40,50			
130226028	RELES NIVEL/CONTROLO ESVAZIAMENTO(11 PINOS) - 230V	UN	E4D	7	3	E	2009/12/31	8.00	8.00	143,45	143,45		
130226029	RELES TERMICO - 2,5 / 4,1A	UN				E	2009/12/31	4.00		118,07			
130226030	RELES TERMICO - 4,0 / 6,3A	UN				E	2009/12/31	4.00		90,00			
130226032	RELES TERMICO, REF. LRD14(7,0 / 10A)	UN				E	2009/12/31	3.00		99,23			
130226034	RELES TERMICO, REF. LRD22(16,0 / 24,0A)	UN				E	2009/12/31	4.00		143,40			
130226035	RELES TERMICO - 23,0 / 32,0A	UN				E	2009/12/31	1.00		57,26			
130226036	RELES TERMICO - 57,0 / 66,0A	UN				E	2009/12/31	2.00		140,66			
130226037	RELES TERMICO - 63,0 / 80,0A	UN				E	2009/12/31	2.00		140,66			
130226038	RELES (11 PINOS) - 24V	UN				E	2009/12/31	4.00		34,28			
130231002	ROSETAS DE TECTO (SB900)"SIPE"(3x2,5 M2), REF. 983/31	UN	E4D	8	3	E	2009/12/31	19.00	19.00	66,25	66,25		
130235001	SINALIZADORES EMERGENCIA(LAMPADAS 8W) + PICTOGRAMA(SENTIDO DESCENDENTE)	UN				E	2009/12/31		3.00		74,97		
130235002	SINALIZADORES MODULAR SIMPLES(VERDE)	UN				E	2009/12/31	6.00	6.00	23,16	23,16		

Artigo		Localização					Quantidades			Valores		Natureza	
Código	Designação	Unid	X	Y	Z	TC	Data Ini.	Qtd. Inicial	Existente	Inv. Inicial	Existente	Natureza	Designação
130235003	SINALIZADORES MODULAR SIMPLES(AMARELO)	UN	E1	6	1	E	2009/12/31	6.00	6.00	23,16	23,16		
130235004	SINALIZADORES MODULAR SIMPLES(VERMELHO)	UN				E	2009/12/31	6.00	6.00	23,16	23,16		
130239001	SUPORTES LAMPADA GAMBARRA(PRETO) - MAX. 40w	UN	E40	11	1	E	2009/12/31	4.00	4.00	50,46	50,46		
130239002	SUPORTES LAMPADA BRANCO(BASE RECTA) - 4A 250V/E27	UN	E40	11	1	E	2009/12/31	44.00	5.00	31,94	3,63		
130239003	SUPORTES SUBMERSIVEL "I.E.P."-MOD.23316	UN				E	2009/12/31	12.00	12.00	545,35	545,35		
130239004	SUPORTES SUSPENSÃO PAREDE P/ RADIADOR(PEQUENO)	UN	E1	6	1	E	2009/12/31	10.00	9.00	38,08	34,27		
130239005	SUPORTES SUSPENSÃO PAREDE P/ RADIADOR(GRANDE)	UN	E1	6	1	E	2009/12/31	10.00	10.00	45,22	45,22		
130239006	SUPORTES - PATA FIXAÇÃO APARELHAGEM, REF. 308 54	UN	E40	5	2	E	2009/12/31	535.00	526.00	617,64	607,25		
130239007	SUPORTES CERAMICO/PORCELANA(E27)	UN	E40	11	1	E	2009/12/31	26.00	23.00	74,71	66,09		
130239008	SUPORTES ENCAIXE P/ PAINEL(2 MODULOS-TOMADA RITA), REF. 748 52	UN	E40	5	2	E	2009/12/31	105.00	105.00	135,38	135,38		
130239009	SUPORTES - ARO/QUADRO METALICO(1, 2 MODULOS - MECANISMO S/ SUPORTE), REF. 748 32	UN	E40	10	4	E	2009/12/31	359.00	345.00	238,74	229,43		
130239010	SUPORTES LAMPADA FLUORESCENTE/G13, REF. 478	UN	E40	9	4	E	2009/12/31	207.00	201.00	61,69	59,90		
130239011	SUPORTES ARRANCADOR LAMPADA FLUORESCENTE, REF. 353	UN	E40	9	4	E	2009/12/31	174.00	174.00	39,33	39,33		
130239014	SUPORTES CERAMICO/PORCELANA(E40)	UN	E40	11	1	E	2009/12/31	3.00	2.00	15,90	10,60		
130239021	SUPORTES PORCELANA P/ LAMPADA E40	UN				E	2009/12/31	12.00		12,00			
130242001	TAMPAS P/ CAIXA DERIVACAO 80x80MM	UN	E40	8	1	E	2009/12/31	8.00	5.00	0,96	0,40		
130243001	TERMOSTATOS P/ AQUECEDOR	UN	E40	7	5	E	2009/12/31	2.00	2.00	15,13	15,13		
130247005	TERMINAIS CRAVAR, REF. 10, 0x10MM	UN	E40	7	4	E	2009/12/31	36.00	34.00	11,62	10,97		
130247007	TERMINAIS CRAVAR, REF. 2, 5x4MM	UN	E40	7	4	E	2009/12/31	15.00	15.00	44,03	44,03		
130247008	TERMINAIS CRAVAR, REF. 10, 0x8MM	UN	E40	7	4	E	2009/12/31	32.00	30.00	2,67	2,51		
130247009	TERMINAIS CRAVAR, REF. 16, 0x10MM	UN	E40	7	4	E	2009/12/31	44.00	35.00	18,31	14,56		
130247010	TERMINAIS CRAVAR, REF. 16, 0x8MM	UN	E40	7	4	E	2009/12/31	54.00	30.00	7,74	4,30		
130247011	TERMINAIS CRAVAR, REF. 16, 0x6MM	UN	E40	7	4	E	2009/12/31	32.00	35.00	7,04	7,70		
130247012	TERMINAIS CRAVAR, REF. 2, 5x6MM	UN	E40	7	4	E	2009/12/31	5.00	6.00	0,28	0,33		
130247013	TERMINAIS CRAVAR, REF. 25, 0x10MM	UN	E40	7	4	E	2009/12/31	20.00	14.00	5,82	4,07		
130247015	TERMINAIS CRAVAR, REF. 35, 0x6MM	UN	E40	7	4	E	2009/12/31	35.00	35.00	14,60	14,60		
130247016	TERMINAIS CRAVAR, REF. 35, 0x10MM	UN	E40	7	4	E	2009/12/31	24.00	22.00	8,26	7,57		
130247017	TERMINAIS CRAVAR, REF. 35, 0x8MM	UN	E40	7	4	E	2009/12/31	9.00	9.00	2,92	2,92		
130247025	TERMINAIS CRAVAR, REF. 6, 0x6MM	UN	E40	7	4	E	2009/12/31	25.00	25.00	2,44	2,44		
130247026	TERMINAIS CRAVAR, REF. 6, 0x8MM	UN	E40	7	4	E	2009/12/31	53.00	30.00	5,05	2,86		
130247028	TERMINAIS CRAVAR, REF. 95, 0x10MM	UN	E40	7	4	E	2009/12/31	2.00	2.00	1,86	1,86		

Artigo		Localização				TC	Quantidades			Valores		Natureza	
Código	Designação	Unid	X	Y	Z		Data Ini.	Qtd. Inicial	Existente	Inv. Inicial	Existente	Natureza	Designação
130247029	TERMINAIS CRAVAR, REF. 185, 0x10MM	UN	E4D	7	4	E	2009/12/31	11.00	11.00	22,91	22,91		
130247030	TERMINAIS CRAVAR, REF. 10, 0x6MM	UN	E4D	7	4	E	2009/12/31	31.00	25.00	4,48	3,61		
130247031	TERMINAIS CRAVAR, REF. 25, 0x8MM	UN	E4D	7	4	E	2009/12/31	11.00	11.00	3,31	3,31		
130247032	TERMINAIS FORQUILHA ISOLADO, REF. 3, 5x6MM	UN	E4D	7	4	E	2009/12/31	83.00	83.00	494,60	494,60		
130248001	TOMADAS TELEFONICA RITA CREME(6 LIGADORES), REF. 706 17	UN	E4D	9	4	E	2009/12/31	5.00	4.00	18,33	14,66		
130248002	TOMADAS TELEFONICA RITA(BRANCA/INTERIOR-6 CONTACTOS), REF. 743 37	UN	E4D	9	4	E	2009/12/31	8.00	8.00	41,61	41,61		
130248003	TOMADAS TELEFONICA RITA(BRANCA/INTERIOR-6 CONTACTOS), REF. 718 45	UN	E4D	9	4	E	2009/12/31	9.00	8.00	70,30	62,49		
130248004	TOMADAS BLINDADA(TIPO SCHUKO C/TAMPA. 2P+T-16A), REF. 902 78	UN	E4D	8	3	E	2009/12/31	8.00	8.00	46,55	46,55		
130248005	TOMADAS EXTERIOR"LEGRAND/CORSINO" 10/16A	UN	E4D	8	3	E	2009/12/31	15.00	15.00	43,20	43,20		
130248006	TOMADAS MONOFASICA EXTERIOR C/ TAMPA(CINZA/TIPO SCHUKO-2P+T) - 16A/250V	UN	E4D	8	3	E	2009/12/31	7.00	5.00	18,51	13,22		
130248007	TOMADAS LIGADOR AUTOMATICO(TIPO SCHUKO. 2P+T-10/16A), REF. 741 29	UN	E4D	10	2	E	2009/12/31	6.00	13.00	44,03	102,80		
130248009	TOMADAS ALVEOLOS PROTEGIDOS(TIPO SCHUKO. 2P+T-10/16A), REF. 718 21	UN	E4D	7	3	E	2009/12/31	20.00	20.00	39,30	39,20		
130248010	TOMADAS MONOFASICA ESTANQUE C/ TAMPA(TIPO SCHUKO. 2P+T-16A, 250V, IP55/IK07 - CINZENTO/BICOLOR), REF. 697 33	UN	E4D	8	3	E	2009/12/31	8.00	6.00	48,55	33,75		
130248011	TOMADAS DUPLA RJ45(8 CONTACTOS-2 SAIDAS CAT.5E), REF. 7742 39	UN	E4D	9	5	E	2009/12/31	10.00	10.00	72,00	72,00		
130248019	TOMADAS ESTANQUE ALVEOLOS PROTEGIDOS(TIPO SCHUKO C/TAMPA. 2P+T-10/16A), REF. 916 40	UN	E4D	7	3	E	2009/12/31	20.00	8.00	57,02	22,81		
130248022	TOMADAS RJ11(4 CONTACTOS), REF. 742 61	UN	E4D	7	4	E	2009/12/31	10.00	10.00	50,68	50,68		
130248024	TOMADAS TELEFONICA RJ45 RDIS(8 CONTACTOS-2 MODULOS 22, 5x45MM), REF. 743 44	UN	E4D	10	2	E	2009/12/31	53.00	53.00	317,94	317,94		
130248028	TOMADAS TELEFONICA RITA(BRANCA / EXTERIOR-6 CONTACTOS), REF. 37251-CBR	UN	E4D	9	4	E	2009/12/31	9.00	9.00	23,39	23,39		
130248030	TOMADAS MONOFASICA EXTERIOR(BRANCA/TIPO SCHUKO-2P+T) - 16A/250V	UN	E4D	8	3	E	2009/12/31	11.00	10.00	15,32	13,92		
130248043	TOMADAS CALHA(TIPO SHUKO - 2P + T), REF. SN016P	UN	E4D	8	6	E	2009/12/31	6.00	6.00	28,72	28,72		
130248047	TOMADAS RJ45 S/ ECRAN(8 CONTACTOS-CAT5E UTP), REF. 742 14	UN	E4D	9	5	E	2009/12/31	1.00	1.00	1,15	1,15		

Artigo		Localização				TC	Quantidades			Valores		Natureza	
Código	Designação	Unid	X	Y	Z		Data Ini.	Qtd. Inicial	Existente	Inv. Inicial	Existente	Natureza	Designação
130248053	TOMADAS LIGACAO RAPIDA RJ45(8 CONTACTOS-CAT5E UTP),REF. 742 85	UN	E4D	9	5	E	2009/12/31	12.00	3.00	46,84	11,71		
130248054	TOMADAS LIGACAO RAPIDA RJ45(8 CONTACTOS-CAT5E UTP),REF. 742 86	UN	E4D	9	5	E	2009/12/31	8.00	8.00	28,68	31,25		
130248055	TOMADAS CIRCUITO ESPECIAL-VERMELHA(TIPO SCHUKO.2P+T),REF. 741 32	UN	E4D	8	3	E	2009/12/31	6.00	6.00	37,74	37,74		
130248066	TOMADAS LIGACAO RAPIDA RJ45(8 CONTACTOS - CAT6 UTP - 1 MODULO),REF. 786 60	UN	E4D	11	2	E	2009/12/31	20.00	26.00	94,64	130,75		
130248067	TOMADAS LIGACAO RAPIDA RJ45(8 CONTACTOS - CAT6 UTP - 2 MODULOS),REF. 742 81	UN	E4D	11	2	E	2009/12/31	20.00	12.00	97,02	58,21		
130249004	TOPOS ESQº/DTº BRANCO(CALHA DLP-100X34;50MM),REF. 308 52	UN	E4D	5	4	E	2009/12/31	17.00	17.00	12,50	12,86		
130249005	TOPOS ESQº/DTº BRANCO(CALHA.MOLDURA - 32X12,5MM),REF. 312 03	UN	E4D	5	3	E	2009/12/31	5.00	5.00	2,25	2,25		
130249008	TOPOS ESQº/DTº BRANCO(CALHA.MOLDURA - 40X20MM),REF. 312 11	UN	E4D	5	2	E	2009/12/31	2.00	2.00	1,94	1,94		
130249013	TOPOS ESQº BRANCO(CALHA.MOLDURA - 75X20MM),REF. 303 00	UN	E4D	5	5	E	2009/12/31	13.00	13.00	15,00	15,00		
130250003	TEMPORIZADORES (11 PINOS),REF. PCB01DM24	UN	E4D	7	3	E	2009/12/31	2.00	2.00	197,52	197,52		
130250004	TEMPORIZADORES ,REF. LA2 - DT2 / 0,1-10S	UN	E4D	7	3	E	2009/12/31	4.00	3.00	147,44	110,58		
130250005	TEMPORIZADORES ,REF. LA2 - DT4 / 10-180S	UN	E4D	7	3	E	2009/12/31	5.00	5.00	216,52	216,52		
130252001	TUBOS VD 16MM	M	AM2	0	0	E	2009/12/31	126.00	6.00	11,63	0,55		
130252002	TUBOS VD 20MM	M	AM2	0	0	E	2009/12/31	100.00	70.00	20,38	14,27		
130252003	TUBOS VD 25MM	M	AM2	0	0	E	2009/12/31	87.00	87.00	26,95	26,95		
130252004	TUBOS VD 32MM	M	AM2	0	0	E	2009/12/31	210.00	210.00	91,48	91,48		
130252011	TUBOS - MANGA TERMORRETRACTIL C/ RESINA(1000MM),REF. SRH2-34/7MM2	UN	E3E	8	6	E	2009/12/31	1.00		3,55			
130252015	TUBOS CORRUGADO(VERMELHO) 75MM	M	AM2	0	0	E	2009/12/31	50.00		49,16			
130252024	TUBOS CORRUGADO(VERMELHO) 40MM	M	AM2			E	2009/12/31	50.00	46.00	34,85	32,06		
130252025	TUBOS VD 40MM	M	AM2	0	0	E	2009/12/31	9.00	9.00	7,90	7,90		
130252033	TUBOS 'GRIS'(C/ GUIA) 16MM	M	E3E	6	6	E	2009/12/31	47.00	47.00	4,42	4,42		
130252034	TUBOS 'GRIS'(C/ GUIA) 20MM	M	E3E	6	6	E	2009/12/31		25.00		3,46		
130254001	UNIOES CRAVAR 10,00MM	UN	E4D	8	4	E	2009/12/31	100.00	100.00	12,59	12,59		
130254002	UNIOES CRAVAR 16,00MM	UN	E4D	8	4	E	2009/12/31	101.00	101.00	13,43	13,43		
130254003	UNIOES CRAVAR 4,00MM	UN	E4D	8	4	E	2009/12/31	92.00	89.00	7,73	7,48		
130254004	UNIOES CRAVAR 2,50MM	UN	E4D	8	4	E	2009/12/31	70.00	65.00	3,43	3,19		
130254007	UNIOES CRAVAR 6,00MM	UN	E4D	8	4	E	2009/12/31	94.00	93.00	8,08	8,00		
130254008	UNIOES CRAVAR 1,50MM	UN	E4D	8	4	E	2009/12/31	98.00	100.00	4,80	4,90		
130254014	UNIOES VD 12MM	UN	E4D	11	1	E	2009/12/31	32.00	32.00	1,15	1,15		
130254015	UNIOES VD 16MM	UN	E4D	11	1	E	2009/12/31	4.00	15.00	0,28	0,30		
130254016	UNIOES VD 20MM	UN	E4D	11	1	E	2009/12/31	20.00	10.00	0,57	0,29		
130254017	UNIOES VD 25MM	UN	E4D	11	1	E	2009/12/31	61.00	61.00	7,99	7,99		
130254018	UNIOES VD 32MM	UN	E4D	11	1	E	2009/12/31	41.00	41.00	6,85	6,85		
130254019	UNIOES VD 40MM	UN	E4D	11	1	E	2009/12/31	7.00	6.00	2,55	2,19		
130262001	OBTURADORES (22,5X45MM),REF. 743 91	UN	E4D	7	6	E	2009/12/31	28.00	29.00	21,19	21,94		

Artigo		Localização				TC	Quantidades			Valores		Natureza	
Código	Designação	Unid	X	Y	Z		Data Iní.	Qtd. Inicial	Existente	Inv. Inicial	Existente	Natureza	Designação
130262002	OBTURADORES (45X45MM),REF. 743 92	UN	E4D	7	6	E	2009/12/31	16,00	12,00	13,88	10,41		
130263002	PRESSOSTACTO (IP43),REF. - 6BAR(400V)	2 UN	E4E	12	1	E	2009/12/31	6,00	6,00	142,26	142,26		
130263003	PRESSOSTACTO (IP43),REF. - 12BAR(380V; 1/4")	4 UN	E4E	12	1	E	2009/12/31	13,00	13,00	321,08	321,08		
130263004	PRESSOSTACTO ,REF. 7-20 BAR	UN	E4E	12	1	E	2009/12/31	4,00	3,00	175,54	131,66		
130263005	PRESSOSTACTO MONOFASICO,REF. 1,4-4,6BAR(220V)	UN	E4E	12	1	E	2009/12/31	11,00	11,00	81,29	81,29		
130265001	PONTEIRAS ISOLADA 1,5MM2(PRETO)	UN	E4D	9	4	E	2009/12/31	886,00	865,00	10,29	10,04		
130265002	PONTEIRAS ISOLADA 2,5MM2(CINZENTO)	UN	E4D	9	4	E	2009/12/31	656,00	300,00	6,24	2,86		
130265003	PONTEIRAS ISOLADA 4,0MM2(LARANJA)	UN	E4D	9	4	E	2009/12/31	980,00	400,00	78,95	32,22		
130265004	PONTEIRAS ISOLADA 6,0MM2(VERDE)	UN	E4D	9	4	E	2009/12/31	883,00	400,00	24,33	11,02		
130265005	PONTEIRAS ISOLADA 10,0MM2(CASTANHO)	UN	E4D	9	4	E	2009/12/31	325,00	100,00	27,19	8,37		
130265006	PONTEIRAS ISOLADA 16,0MM2(BRANCO)	UN	E4D	9	4	E	2009/12/31	483,00	100,00	172,75	35,77		
130265008	PONTEIRAS ISOLADA 25,0MM2(PRETO)	UN	E4D	9	4	E	2009/12/31	232,00	232,00	10,56	10,56		
130267003	OLHOS DE BOI (GRELHA METALICA;COR CINZENTO;100W/E27),REF. 604 19	UN	E2D	6	2	E	2009/12/31	7,00	5,00	47,27	33,77		
130275001	TELEERRUPTORES UNIPOLAR(CONTACTO INA) 16A 230V	UN				E	2009/12/31	2,00	2,00	18,80	18,80		
130401001	ALIMENTADORES ANTENA TV TELEVES,REF. 5495(24V/100MA/2W)	UN	E4D	7	6	E	2009/12/31	1,00	1,00	19,19	19,19		
130409001	MASTROS, SUPORTES TV - SUPORTE TELEVISAO / VIDEO	UN	E4D	3	6	E	2009/12/31	1,00	1,00	83,83	83,83		
130412001	CABOS COAXIAL(TV) - 300 OHM	M	E4D	6	6	E	2009/12/31	19,00	19,00	8,65	8,65		
130413001	PRE-AMPLIFICADORES ANTENA TV TELEVES - VHF/UHF,REF. 5003	UN	E4D	8	6	E	2009/12/31	12,00	12,00	292,38	292,38		
130417001	TOMADAS TELEVISAO TV-RD,REF. 861 45	UN	E4D	6	6	E	2009/12/31	1,00	1,00	17,99	17,99		
132401001	FIOS TVD(TELEFONE) - 3X0,6MM	M	E3E	14	4	E	2009/12/31	100,00	100,00	11,22	11,22		
132401002	FIOS TELEFONE PLANO MULTIFILAR PRETO(4 CONDUTORES)	M	E3E	14	4	E	2009/12/31	196,00	196,00	20,58	20,58		
190506001	CAPELAS BETAO P/ BOCA INCENDIO(TAMPA)	UN				E	2009/12/31	12,00		31,44			
190506002	CAPELAS BETAO P/ BOCA INCENDIO(FRENTE)	UN				E	2009/12/31	18,00		117,72			
190506003	CAPELAS BETAO P/ BOCA INCENDIO(COSTA)	UN				E	2009/12/31	18,00		126,42			
190729001	TAMPAS COLECTORES(REBAIXADAS) - TAMPAS + ARO F.F. 600X600MM _ 8125	UN	AM2	0	0	E	2009/12/31	2,00	5,00	74,19	192,32		
190805024	ABRACADEIRAS C/ VALVULA INTEGRADA 110MMX2"	UN				E	2009/12/31	2,00		156,72			
190805025	ABRACADEIRAS C/ VALVULA INTEGRADA 125MMX2"	UN				E	2009/12/31	2,00		245,15			
190805026	ABRACADEIRAS C/ VALVULA INTEGRADA 160MMX2"	UN				E	2009/12/31	1,00		94,37			
190805027	ABRACADEIRAS C/ VALVULA INTEGRADA 200MMX2"	UN				E	2009/12/31	2,00		317,47			

Artigo		Localização				TC	Quantidades			Valores		Natureza	
Código	Designação	Unid	X	Y	Z		Data Ini.	Qtd. Inicial	Existente	Inv. Inicial	Existente	Natureza	Designação
190805032	ABRACADEIRAS PVC 50MMX1"	UN	E3E	6	2	E	2009/12/31	6.00	6.00	-13,87	-13,87		
190805034	ABRACADEIRAS PVC 75MMX1"	UN	E3E	6	2	E	2009/12/31	20.00	20.00	144,60	144,60		
190805036	ABRACADEIRAS F.F. DUCTIL P/ PVC/PE-MOD.BRAC PRO 90MMX1" (PINTURA EPOXICA)	UN				E	2009/12/31	16.00		159,81			
190805038	ABRACADEIRAS F.F. ROSCADA P/ FIBº. 40MMX3/4" (PINTURA EPOXICA)	UN				E	2009/12/31	3.00		7,47			
190805039	ABRACADEIRAS F.F. ROSCADA P/ FIBº. 40MMX1" (PINTURA EPOXICA)	UN				E	2009/12/31	11.00		27,39			
190805040	ABRACADEIRAS F.F. ROSCADA P/ FIBº. 50MMX3/4" - CLASSE.18(PINTURA EPOXICA)	UN				E	2009/12/31	13.00		14,17			
190805041	ABRACADEIRAS F.F. ROSCADA P/ FIBº. 50MMX1" - CLASSE.18(PINTURA EPOXICA)	UN				E	2009/12/31	7.00		17,08			
190805042	ABRACADEIRAS F.F. ROSCADA P/ FIBº. 50MMX1.1/2" - CLASSE.18(PINTURA EPOXICA)	UN				E	2009/12/31	8.00		37,68			
190805043	ABRACADEIRAS F.F. ROSCADA P/ FIBº. 60MMX3/4" - CLASSE.18(PINTURA EPOXICA)	UN				E	2009/12/31	2.00		9,50			
190805044	ABRACADEIRAS F.F. ROSCADA P/ FIBº. 60MMX1" - CLASSE.18(PINTURA EPOXICA)	UN				E	2009/12/31	4.00		17,80			
190805046	ABRACADEIRAS F.F. ROSCADA P/ FIBº. 60MMX2" (PINTURA EPOXICA)	UN				E	2009/12/31	8.00		53,14			
190805047	ABRACADEIRAS F.F. ROSCADA P/ FIBº. 70MMX3/4" (PINTURA EPOXICA)	UN				E	2009/12/31	13.00		23,40			
190805048	ABRACADEIRAS F.F. ROSCADA P/ FIBº. 70MMX1" (PINTURA EPOXICA)	UN				E	2009/12/31	2.00		3,60			
190805049	ABRACADEIRAS F.F. ROSCADA P/ FIBº. 80MMX1" - CLASSE.18(PINTURA EPOXICA)	UN				E	2009/12/31	6.00		39,46			
190805050	ABRACADEIRAS F.F. ROSCADA P/ FIBº. 80MMX1.1/2" - CLASSE.18(PINTURA EPOXICA)	UN				E	2009/12/31	5.00		24,55			
190805051	ABRACADEIRAS F.F. ROSCADA P/ FIBº. 80MMX2" - CLASSE.18(PINTURA EPOXICA)	UN				E	2009/12/31	6.00		48,76			
190805053	ABRACADEIRAS F.F. ROSCADA P/ FIBº. 100MMX1" - CLASSE.18(PINTURA EPOXICA)	UN				E	2009/12/31	3.00		22,53			
190805055	ABRACADEIRAS F.F. ROSCADA P/ FIBº. 100MMX1.1/4" - CLASSE.18(PINTURA EPOXICA)	UN				E	2009/12/31	2.00		6,90			
190805056	ABRACADEIRAS F.F. ROSCADA P/ FIBº. 100MMX2" (PINTURA EPOXICA)	UN				E	2009/12/31	6.00		71,10			
190805057	ABRACADEIRAS F.F. ROSCADA P/ FIBº. 125MMX1" - CLASSE.18(PINTURA EPOXICA)	UN				E	2009/12/31	7.00		77,88			
190805059	ABRACADEIRAS F.F. ROSCADA P/ FIBº. 125MMX2" - CLASSE.18(PINTURA EPOXICA)	UN				E	2009/12/31	3.00		18,72			

Artigo		Localização				Quantidades			Valores		Natureza		
Código	Designação	Unid	X	Y	Z	TC	Data Ini.	Qtd. Inicial	Existente	Inv. Inicial	Existente	Natureza	Designação
190805060	ABRACADEIRAS F.F. ROSCADA P/ FIBº. 150MMX3/4" - CLASSE.18(PINTURA EPOXICA)	UN				E	2009/12/31	6.00		19,32			
190805061	ABRACADEIRAS F.F. ROSCADA P/ FIBº. 150MMX1" - CLASSE.18(PINTURA EPOXICA)	UN				E	2009/12/31	2.00		27,68			
190805062	ABRACADEIRAS F.F. ROSCADA P/ FIBº. 150MMX1.1/2" - CLASSE.18(PINTURA EPOXICA)	UN				E	2009/12/31	2.00		6,44			
190805063	ABRACADEIRAS F.F. ROSCADA P/ FIBº. 200MMX3/4" - CLASSE.18(PINTURA EPOXICA)	UN				E	2009/12/31	11.00		60,28			
190805064	ABRACADEIRAS F.F. ROSCADA P/ FIBº. 200MMX1" - CLASSE.18(PINTURA EPOXICA)	UN				E	2009/12/31	4.00		58,66			
190805065	ABRACADEIRAS F.F. ROSCADA P/ FIBº. 200MMX1.1/2" - CLASSE.18(PINTURA EPOXICA)	UN				E	2009/12/31	4.00		86,04			
190805066	ABRACADEIRAS F.F. ROSCADA P/ FIBº. 200MMX2" (PINTURA EPOXICA)	UN				E	2009/12/31	3.00		58,29			
190805067	ABRACADEIRAS F.F. ROSCADA P/ FIBº. 250MMX3/4" - CLASSE.18(PINTURA EPOXICA)	UN				E	2009/12/31	1.00		8,45			
190805068	ABRACADEIRAS F.F. ROSCADA P/ FIBº. 250MMX1" - CLASSE.18(PINTURA EPOXICA)	UN				E	2009/12/31	5.00		152,15			
190805071	ABRACADEIRAS F.F. ROSCADA P/ FIBº. 300MMX2" (PINTURA EPOXICA)	UN				E	2009/12/31	2.00		62,19			
190805074	ABRACADEIRAS F.F. DUCTIL P/ PVC/PE-MOD.BRAC PRO 63MMX1"(PINTURA EPOXICA)	UN				E	2009/12/31	56.00		430,87			
190805075	ABRACADEIRAS F.F. DUCTIL P/ PVC/PE-MOD.BRAC PRO 63MMX1.1/2"(PINTURA EPOXICA)	UN				E	2009/12/31	52.00		347,58			
190805077	ABRACADEIRAS F.F. DUCTIL P/ PVC/PE-MOD.BRAC PRO 75MMX1"(PINTURA EPOXICA)	UN				E	2009/12/31	24.00		200,93			
190805079	ABRACADEIRAS F.F. DUCTIL P/ PVC/PE-MOD. BRAC PRO 75MMX2"(PINTURA EPOXICA)	UN				E	2009/12/31	38.00		319,59			
190805082	ABRACADEIRAS F.F. DUCTIL P/ PVC/PE-MOD. BRAC PRO 90MMX1.1/2"(PINTURA EPOXICA)	UN				E	2009/12/31	11.00		77,90			
190805083	ABRACADEIRAS F.F. DUCTIL P/ PVC.PE-MOD.BRAC PRO 90MMX2"(PINTURA EPOXICA)	UN				E	2009/12/31	20.00		183,09			
190805084	ABRACADEIRAS F.F. DUCTIL P/ PVC/PE-MOD. BRAC PRO 110MMX3/4"(PINTURA EPOXICA)	UN				E	2009/12/31	10.00		76,50			
190805085	ABRACADEIRAS F.F. DUCTIL P/ PVC/PE-MOD. BRAC PRO 110MMX1"(PINTURA EPOXICA)	UN				E	2009/12/31	8.00		91,34			
190805086	ABRACADEIRAS F.F. DUCTIL P/ PVC/PE-MOD. BRAC PRO 110MMX1.1/2"(PINTURA EPOXICA)	UN				E	2009/12/31	7.00		42,28			

cd lu

Artigo		Localização					Quantidades			Valores		Natureza	
Código	Designacao	Unid	X	Y	Z	TC	Data Ini.	Qtd. Inicial	Existente	Inv. Inicial	Existente	Natureza	Designação
190805087	ABRACADEIRAS F.F. DUCTIL P/ PVC/PE-MOD. BRAC PRO 110MMX2"(PINTURA EPOXICA)	UN				E	2009/12/31	5.00		53,31			
190805088	ABRACADEIRAS F.F. DUCTIL P/ PVC/PE-MOD. BRAC PRO 125MMX3/4"(PINTURA EPOXICA)	UN				E	2009/12/31	30.00		386,10			
190805089	ABRACADEIRAS F.F. DUCTIL P/ PVC/PE-MOD. BRAC PRO 125MMX1"(PINTURA EPOXICA)	UN				E	2009/12/31	16.00		260,76			
190805090	ABRACADEIRAS F.F. DUCTIL P/ PVC/PE-MOD. BRAC PRO 125MMX1.1/2"(PINTURA EPOXICA)	UN				E	2009/12/31	5.00		163,28			
190805091	ABRACADEIRAS F.F. DUCTIL P/ PVC/PE-MOD. BRAC PRO 125MMX2"(PINTURA EPOXICA)	UN				E	2009/12/31	9.00		135,93			
190805092	ABRACADEIRAS F.F. DUCTIL P/ PVC/PE-MOD. BRAC PRO 140MMX1.1/2"(PINTURA EPOXICA)	UN				E	2009/12/31	3.00		56,73			
190805095	ABRACADEIRAS F.F. DUCTIL P/ PVC/PE-MOD. BRAC PRO 160MMX1.1/2"(PINTURA EPOXICA)	UN				E	2009/12/31	3.00		55,50			
190805096	ABRACADEIRAS F.F. DUCTIL P/ PVC/PE-MOD. BRAC PRO 160MMX2"(PINTURA EPOXICA)	UN				E	2009/12/31	6.00		106,25			
190805098	ABRACADEIRAS F.F. DUCTIL P/ PVC/PE-MOD. BRAC PRO 200MMX1" (PINTURA EPOXICA)	UN				E	2009/12/31	3.00		69,00			
190805100	ABRACADEIRAS F.F. DUCTIL P/ PVC/PE-MOD. BRAC PRO 200MMX2"(PINTURA EPOXICA)	UN				E	2009/12/31	7.00		201,69			
190805102	ABRACADEIRAS F.F. DUCTIL P/ PVC/PE-MOD. BRAC PRO 250MMX2"(PINTURA EPOXICA)	UN				E	2009/12/31	13.00		455,96			
190805104	ABRACADEIRAS F.F. DUCTIL P/ PVC/PE-MOD. BRAC PRO 315MMX2"(PINTURA EPOXICA)	UN				E	2009/12/31	4.00		166,68			
190805111	ABRACADEIRAS (Nº2) - 1/2"	UN	E3E	4	1	E	2009/12/31	48.00	44.00	7,68	7,04		
190805112	ABRACADEIRAS IDEAL Nº2,5 - 3/4"	UN	E3E	4	1	E	2009/12/31	117.00	116.00	18,13	17,98		
190805113	ABRACADEIRAS IDEAL Nº3 - 1"	UN	E3E	4	1	E	2009/12/31	103.00	77.00	18,26	13,65		
190805114	ABRACADEIRAS IDEAL Nº4 - 1.1/4"	UN	E3E	4	1	E	2009/12/31	108.00	92.00	19,44	16,56		
190805115	ABRACADEIRAS IDEAL Nº5,5 - 2"	UN	E3E	5	1	E	2009/12/31	51.00	21.00	11,61	4,78		
190805117	ABRACADEIRAS IDEAL Nº7 - 4"	UN	E3E	5	1	E	2009/12/31	31.00	29.00	15,50	14,50		
190805118	ABRACADEIRAS IDEAL Nº4,5 - 1.1/2"	UN	E3E	4	1	E	2009/12/31	63.00	32.00	13,16	6,68		
190805120	ABRACADEIRAS F.F. DUCTIL P/ PVC/PE-MOD. BRAC PRO 250MMX1.1/4"(PINTURA EPOXICA)	UN				E	2009/12/31	1.00		45,06			
190805121	ABRACADEIRAS .	UN				E	2009/12/31	3.00		135,18			
190805123	ABRACADEIRAS REPARACAO ACO INOX BANDA SIMPLES,REF. 193/203MM(L=300MM)	UN				E	2009/12/31	4.00		231,76			
190805124	ABRACADEIRAS REPARACAO ACO INOX BANDA SIMPLES,REF. 243/254MM(L=300MM)	UN				E	2009/12/31	6.00		511,20			

Artigo		Localização					Quantidades			Valores		Natureza	
Código	Designação	Unid	X	Y	Z	TC	Data Ini.	Qtd. Inicial	Existente	Inv. Inicial	Existente	Natureza	Designação
190805125	ABRACADEIRAS REPARACAO ACO INOX BANDA SIMPLES, REF. 151/161MM(L=300MM)	UN				E	2009/12/31	6.00		327,24			
190805126	ABRACADEIRAS F.F. ROSCADA P/ FIB ² . 150MMX2"(PINTURA EPOXICA)	UN				E	2009/12/31	6.00		96,00			
190805127	ABRACADEIRAS REPARACAO ACO INOX BANDA SIMPLES, REF. 108/118MM(L=300MM)	UN				E	2009/12/31	5.00		277,68			
190805128	ABRACADEIRAS REPARACAO ACO INOX BANDA SIMPLES, REF. 120/131MM(L=300MM)	UN				E	2009/12/31	3.00		152,28			
190812002	BOCAS INCENDIO METAL 'STORZ'(PAREDE S/ RAMAL) - 1.1/2"	UN				E	2009/12/31	22.00		396,00			
190812004	BOCAS INCENDIO METAL(TIPO SIAMESA) C/ ENTRADA = 2.1/2" + SAIDA = 2 X 1.1/2"(STORZ)	UN				E	2009/12/31	1.00		98,13			
190815012	BOMBAS(EQUIP ² : CAPTACOES, ESTACOES, ESCOLAS, EDIFICIOS....) - BOMBA GRUNDFOSS SP2A-33	UN				E	2009/12/31	1.00		425,40			
190815013	BOMBAS(EQUIP ² : CAPTACOES, ESTACOES, ESCOLAS, EDIFICIOS....) - BOMBA GRUNDFOSS SP2A-48	UN				E	2009/12/31	1.00		918,60			
190815014	BOMBAS(EQUIP ² : CAPTACOES, ESTACOES, ESCOLAS, EDIFICIOS....) - BOMBA VALERIO C 51	UN				E	2009/12/31	1.00		681,00			
190815015	BOMBAS(EQUIP ² : CAPTACOES, ESTACOES, ESCOLAS, EDIFICIOS....) - ELECTRO VALVULA B-2105NF 1/2"	UN	E40	10	1	E	2009/12/31	2.00	2.00	89,70	89,70		
190821008	CANHOES/RECORDE METAL F-3/4"	UN				E	2009/12/31	9.00		5,61			
190821009	CANHOES/RECORDE METAL F-1"	UN				E	2009/12/31	8.00		4,40			
190821010	CANHOES/RECORDE METAL F-2"	UN				E	2009/12/31	41.00		78,72			
190821012	CANHOES/RECORDE METAL M-1"	UN				E	2009/12/31	6.00		2,10			
190821013	CANHOES/RECORDE METAL M-1.1/2"	UN				E	2009/12/31	7.00		5,84			
190821015	CANHOES/RECORDE METAL M-2"	UN				E	2009/12/31	1.00		1,99			
190821016	CANHOES/RECORDE METAL M-2.1/2"	UN				E	2009/12/31	2.00		3,72			
190821020	CANHOES/RECORDE METAL M-3"	UN				E	2009/12/31	2.00		4,74			
190854007	FILTROS LATAO 3/4"	UN				E	2009/12/31	43.00		158,67			
190854008	FILTROS LATAO 1"	UN				E	2009/12/31	30.00		167,70			
190854009	FILTROS LATAO 1.1/2"	UN				E	2009/12/31	8.00		209,52			
190854010	FILTROS LATAO 1.1/4"	UN				E	2009/12/31	5.00		61,10			
190854011	FILTROS LATAO 2"	UN				E	2009/12/31	2.00		43,20			
190854012	FILTROS F.F. DUCTIL FALANGEADO 125MM(PN10/16)	UN				E	2009/12/31	1.00		203,77			
190872003	JUNCOES METAL S/C MF-1"	UN				E	2009/12/31	22.00		52,80			
190889005	MOTORES - 3,7KW	UN				E	2009/12/31	2.00		1.260,00			
190889006	MOTORES (REPARADO) - 3,7KW	UN				E	2009/12/31	1.00		388,80			
190892001	O' RING BORRACHA(ITAP 056) - 1"	UN	E50	8	3	E	2009/12/31	6.00	6.00	0,91	0,91		
190892002	O' RING BORRACHA(ITAP 056) - 1.1/2"	UN	E50	8	3	E	2009/12/31	3.00	3.00	1,26	1,26		
190892003	O' RING BORRACHA(ITAP 056) - 1.1/4"	UN	E50	8	3	E	2009/12/31	18.00	18.00	5,70	5,70		
190892004	O' RING BORRACHA(ITAP 056) - 2"	UN	E50	8	3	E	2009/12/31	6.00	6.00	2,74	2,74		

Artigo		Localização					Quantidades			Valores		Natureza	
Código	Designação	Unid	X	Y	Z	TC	Data Ini.	Qtd. Inicial	Existente	Inv. Inicial	Existente	Natureza	Designação
190904009	PORCAS REDUCAO METAL MF-3"x2.1/2"	UN	E3E	2	1	E	2009/12/31	15.00	9.00	127,41	76,44		
190924013	TORNEIRAS METAL SERVICO 1/2"(S/ JUNCAO)	UN	E3D	3	4	E	2009/12/31	5.00	4.00	7,00	5,60		
190924014	TORNEIRAS METAL SERVICO 3/4"(S/ JUNCAO)	UN	E3D	3	2	E	2009/12/31	9.00	5.00	48,16	26,76		
191126001	SINALIZACAO FOTOLUMINESCENTE, REF. 10 570 - 200x200MM	UN	E2E	3	3	E	2009/12/31	2.00	2.00	20,32	20,32		
191126002	SINALIZACAO FOTOLUMINESCENTE, REF. 10 934 - 200x100MM	UN	E2E	3	3	E	2009/12/31	1.00	2.00	17,74	35,48		
191126003	SINALIZACAO FOTOLUMINESCENTE, REF. 10 931 - 200x100MM	UN				E	2009/12/31	1.00		7,45			
191126024	SINALIZACAO - PLACA SINALETICA(SISTEMA"SLATZ") - 211x80MM	UN	E1	1	2	E	2009/12/31	8.00	8.00	145,20	145,20		
191126037	SINALIZACAO (= ARTº191126003) FOTOLUMINESCENTE, REF. 1387 - 200x100MM	UN	E2E	3	3	E	2009/12/31	10.00	10.00	63,41	63,41		
191126039	SINALIZACAO FOTOLUMINESCENTE, REF. 1362 - 200x100MM	UN	E2E	3	3	E	2009/12/31	9.00	9.00	57,07	57,07		
191126090	SINALIZACAO VINIL AUTOCOLANTE (FUNDO VERMELHO) , REF. 4450- 170 X 60MM	UN	E2E	3	3	E	2009/12/31		4.00		7,80		
191129003	FIXADORES - GRAMPO DE FIXACAO(P/ GRELHA GALVANIZADA) 170MM	UN	E2E	5	1	E	2009/12/31	184.00	121.00	678,77	446,37		
191202001	TUBOS COBRE REVESTIDO(P/ GAS) 12MM	M	E3D	12	5	E	2009/12/31	10.00	10.00	22,66	22,66		
240102002	ASPERSORES SECTORIAL/TURBINA 3/4"(SERIE 5000 PLUS), MODELO: 5004-PC	UN	E3E	10	4	E	2009/12/31	16.00		141,87			
240105001	BICOS METAL 'GHESA' (FONTES)	UN	E3E	13	1	E	2009/12/31	1.00	1.00	101,15	101,15		
240105002	BICOS SERIE 15-MPR(C/ FILTRO), REF. 15VAN/REGULAVEL	UN	E3E	10	5	E	2009/12/31	5.00	180.00	8,40	203,40		
240105004	BICOS SERIE 15-MPR FAIXA, REF. 15EST	UN	E3E	9	5	E	2010/07/16		20.00		21,00		
240105005	BICOS SERIE 15-MPR FAIXA, REF. 15CST	UN	E3E	9	5	E	2009/12/31		20.00		21,00		
240110008	CAIXAS RECTANGULAR P/ VALVULA' JUMBO', MODELO:VB1220(610x430x315MM)	UN				E	2009/12/31	24.00		346,34			
240116001	GOTEJADORES REGULAVEL, REF. S4-360	UN	E3E	10	3	E	2009/12/31	54.00	23.00	16,09	6,85		
240118001	JOELHOS /CURVA CANELADO(MODELO SBE-050), REF. M-1/2"(15/21)	UN	E3E	10	3	E	2009/12/31	209.00	197.00	79,87	75,28		
240118002	JOELHOS /CURVA CANELADO(MODELO SBE-075), REF. M-3/4"(20/27)	UN	E3E	10	3	E	2009/12/31	69.00	46.00	24,78	16,52		
240121001	PULVERIZADORES EMERGENTE(SERIE UNI-SPRAY), MODELO US-415(BICOS SERIE 15-VAN)	UN	E3E	10	4	E	2009/12/31	131.00	2.00	331,34	5,06		
240121002	PULVERIZADORES EMERGENTE(SERIE UNI-SPRAY); MODELO: US-215(BICOS SERIE 15-VAN)	UN	E3E	10	4	E	2009/12/31	46.00	26.00	135,50	76,59		

Artigo		Localização					Quantidades			Valores		Natureza	
Código	Designação	Unid	X	Y	Z	TC	Data Ini.	Qtd. Inicial	Existente	Inv. Inicial	Existente	Natureza	Designação
240127001	TOMADAS CARGA(ABRACADEIRA ROSC. C/ REFORCO) - 32MMX1/2"	UN	E3E	9	4	E	2009/12/31	96.00	93.00	177,60	172,05		
240127002	TOMADAS CARGA(ABRACADEIRA ROSC. C/ REFORCO) - 32MMX3/4"	UN	E3E	9	4	E	2009/12/31	18.00	18.00	33,43	33,43		
240127003	TOMADAS CARGA(ABRACADEIRA ROSC. C/ REFORCO) - 63MMX1.1/4"	UN	E3E	8	5	E	2009/12/31	1.00	1.00	2,67	2,67		
240129001	UNIOES (MICRO REGA) 16MM	UN	E3E	10	3	E	2009/12/31	110.00	83.00	8,68	6,55		
240130001	TUBOS POLIETILENO FLEXIVEL(BD),REF. SP100 - 16MM	M	E3E	9	6	E	2009/12/31	42.00	2.00	30,00	1,43		
240202003	AGULHETAS - PONTEIRA PVC 3/4"x1" (19X25MM)	UN	E3D	10	2	E	2009/12/31	6.00	6.00	10,50	10,50		
240214001	PILHAS ALCALINA,REF. 6LR61/6AM6-9V,MODELO:BAT9AL	UN	E3E	10	3	E	2009/12/31	79.00	107.00	143,51	194,74		
240303001	SUORTES /ENROLADOR DE MANGUEIRA DE JARDIM	UN	E4D	4	6	E	2009/12/31	1.00	1.00	8,93	8,93		
240307001	TELAS BASE CHAO . PRETA(ANTI - ERVA)	M2	E2E	1	1	E	2009/12/31		215.00		93,29		
240402001	ELECTROVALVULAS (S/ SOLENOIDE),MODELO 100-JVT.1" (26/34)	UN	E3E	11	3	E	2009/12/31	7.00	9.00	98,00	101,75		
240404001	PROGRAMADORES/RECEPTORES(CAIXA DE COMANDO) MODELO TBOS.TM(1 ESTACOES - IP68),REF. K80120	UN	E3E	11	5	E	2009/12/31	3.00	1.00	213,72	71,24		
240404002	PROGRAMADORES/RECEPTORES(CAIXA DE COMANDO) MODELO TBOS.TM(2 ESTACOES - IP68),REF. K80220	UN	E3E	11	5	E	2009/12/31	4.00	3.00	408,33	297,00		
240404003	PROGRAMADORES/RECEPTORES(CAIXA DE COMANDO) MODELO TBOS.TM(4 ESTACOES - IP68),REF. K80040/K80420	UN	E3E	11	5	E	2009/12/31	5.00	2.00	593,50	237,40		
240404004	PROGRAMADORES/RECEPTORES(CAIXA DE COMANDO) MODELO TBOS.TM(6 ESTACOES - IP68),REF. K80620	UN	E3E	11	5	E	2009/12/31	2.00	1.00	273,00	136,50		
240405001	PROGRAMADORES/SOLENOIDES - SOLENOIDE COMPACTO IMPULSO(MODELO TBOS.TM),REF. LU3100-9V	UN	E3E	11	3	E	2009/12/31	7.00	7.00	115,50	105,29		
240501001	ATILHOS - FIO PRETO(ARVORE/PLANTA)	KG	E2E	4	3	E	2009/12/31		2.00		3,00		
240901005	SEMENTES - SEMENTE FLORES SILVESTRES(PRADOS BAIXOS)(1,75KG)	BD	E2D	1	3	E	2009/12/31		2.00		21,00		
240902002	SEMENTE DE RELVA 'GAZON/LAWN GRASS FOOT-BALL' (25KG)	UN	E2D	1	2	E	2009/12/31		2.00		158,49		
250301001	ASSENTOS - TELA DE BALOICO 610X120MM	UN	E2E	3	2	E	2009/12/31	22.00	20.00	99,48	90,44		

TOTAL POR CONTA :

82.774,60

64.658,69

Código da Conta : 36.3.2 - Produtos químicos

Artigo		Localização					Quantidades			Valores		Natureza	
Código	Designação	Unid	X	Y	Z	TC	Data Ini.	Qtd. Inicial	Existente	Inv. Inicial	Existente	Natureza	Designação
050101027	FERTILIZANTES - FERTILIZANTE LIQUIDO UNIVERSAL 'FLOWER 1300', REF. 10590(1300ML)	UN	E2D	1	3	E	2009/12/31		5,00		19,60		
050101028	FERTILIZANTES - FERTILIZANTE LIQUIDO 'FLOWER' (VITAMINAS P/ PLANTA FLORIDA), REF. 10532(500ML)	UN	E2D	1	3	E	2009/12/31		3,00		9,00		
050101046	FERTILIZANTES - ADUBO 'NITROFOSKA 12.23.12' + 3% MG(50KG)	UN	E2D	1	2	E	2010/04/01		1,00		36,29		
050103002	HERBICIDAS - HERBICIDA SISTEMICO	LT	E1	PT	0	E	2009/12/31	190,00	198,00	1.710,70	887,24		
050201002	ALGICIDAS /ANTI-ALGAS'NT-73', REF. 8019	LT	E1	4	0	E	2009/12/31	108,50	108,50	2.859,82	2.859,82		
050302005	DESINCORUSTANTES - SOLVENTE BETUMINOSO, REF. 8022	LT				E	2009/12/31	48,00		744,00			
050401003	ANTI-FERRUGEM(CORROSIVO) - ANTI. CONGELANTE, REF. 1089238(5 LT)	UN	E3D	13	3	E	2009/12/31	8,00	5,00	162,00	110,02		
050402001	AUTO-ARRANQUES -ETER 'SPRAY' (298GR)	UN				E	2009/12/31	1,00		2,75			
050404008	DESINCORUSTANTES/SOLVENTES - SOLVENTE DE RESINA 'SPRAY' (300ML)	UN	E2D	1	3	E	2010/06/28		2,00		12,34		
050405007	DESENGORDURANTES - MULTI USOS(25LT)	UN	E2D	3	0	E	2009/12/31	6,00		245,06			
050408001	PROTECTORES - ALCOOL ETILICO 90%. DESNATURADO(1LT)	LT	E3D	13	4	E	2009/12/31	17,00	9,00	21,45	11,35		
050409002	SELANTES, SILICONES, VEDANTES - SELANTE / VEDANTE PRETO(FORMADOR DE JUNTAS), REF. NC 425.150(270/300ML)	UN	E3D	12	3	E	2009/12/31	6,00	6,00	36,00	265,74		
050499002	OUTROS - AGUA DESTILADA(5LT)	UN	E3D	13	2	E	2009/12/31	14,00	10,00	13,48	9,63		
050505005	PRODUTOS HIGIENE - SABAO/CREME LIMPEZA(2LT)	UN				E	2009/12/31	12,00	7,00	172,38	100,55		
050505006	PRODUTOS HIGIENE - SABAO EM PASTA BRANCA(10KG)	UN	E2D	6	1	E	2009/12/31	2,00	0,50	72,00	18,00		
050505010	PRODUTOS HIGIENE - SABAO EM PASTA BRANCA(15KG)	UN				E	2010/07/05		2,00		90,40		
050506005	PRODUTOS ISOLANTES/MANUTENCAO - LUBRIFICANTE	UN	E2E	1	3	E	2009/12/31	1,00	1,00	25,33	25,33		

TOTAL POR CONTA :

6.064,97

4.455,31

Código da Conta : 36.3.9 - Outros materiais

Artigo		Localização					Quantidades			Valores		Natureza	
Código	Designação	Unid	X	Y	Z	TC	Data Ini.	Qtd. Inicial	Existente	Inv. Inicial	Existente	Natureza	Designação
020205007	CORDA, CORDAO, FIO - FIO NYLON(RUCADORES) - 360/400MT X 2,4MM	UN	E2E	4	3	E	2009/12/31	2,00	6,00	51,60	190,36		
020205009	CORDA, CORDAO, FIO - FIO DE ALGODAO	KG				E	2009/12/31	4,00	4,00	31,68	31,68		

Artigo		Localização					Quantidades			Valores		Natureza	
Código	Designação	Unid	X	Y	Z	TC	Data Ini.	Qtd. Inicial	Existente	Inv. Inicial	Existente	Natureza	Designação
020205012	CORDA, CORDAO, FIO - FIO DE SISAL (3 FIOS)	KG	E4E	4	4	E	2009/12/31	4.00	1.00	10,24	2,56		
020205022	CORDA, CORDAO, FIO - FIO DE NYLON(GROSSO)"RAFIA", REF. 500(1KG)	KG	E4E	4	6	E	2009/12/31	2.00	2.00	7,00	7,00		
020205023	CORDA, CORDAO, FIO - FIO DE NYLON(FINO)"RAFIA", REF. 900(1KG)	KG	E4E	4	6	E	2009/12/31	4.00	4.00	15,91	15,91		
020205024	CORDA, CORDAO, FIO - CORDA DE NYLON 6MM	KG	E2D	5	1	E	2009/12/31	12.20	12.00	32,33	32,30		
020206004	CABECAS DE FIO - CABECA/CABECOTE DE FIO DE NYLON(UNIVERSAL)	UN	E2E	4	3	E	2009/12/31		5.00		61,95		
020209001	FITAS ADERENTES - FITA PAPEL ADESIVA LISA 20MM X 50MT	UN	E2E	2	4	E	2009/12/31	13.00	13.00	8,75	8,75		
020209011	FITAS ADERENTES - FITA PAPEL LISA ADESIVA FACE/DUPLA 50MM	UN	E2E	2	4	E	2009/12/31		3.00		8,76		
020209019	FITAS ADERENTES - FITA ADESIVA PVC(CASTANHA) . 50MM	UN	E2E	2	4	E	2009/12/31	13.00	11.00	9,22	12,87		
020209020	FITAS ADERENTES - FITA ADESIVA PVC 50MM(TRANSPARENTE)	UN	E2E	2	4	E	2009/12/31	7.00	14.00	5,16	8,07		
020209021	FITAS ADERENTES - FITA PAPEL ADESIVA CREPADA 20MM X 50MT	UN	E2E	2	4	E	2009/12/31	16.00	6.00	8,82	3,31		
020209023	FITAS ADERENTES - FITA PAPEL ADESIVA CREPADA 30MM X 50MT	UN	E2E	2	4	E	2009/12/31	10.00	14.00	5,50	20,35		
020209024	FITAS ADERENTES - FITA PAPEL ADESIVA CREPADA 38MM X 50MT	UN				E	2009/12/31	4.00		3,20			
030205008	RODAS, RODIZIOS - RODA GIRATORIA(ENCAIXE P/ CADEIRA) - 10MM	UN	E2E	4	3	E	2009/12/31	12.00	12.00	4,80	4,80		
101003001	FITAS PAPEL ADESIVA - 50MMX50MT	UN	E2E	2	4	E	2009/12/31	51.00	56.00	51,95	55,59		
130217004	PORTAS BASE MEDIA ALBA(POSTE FERRO FUNDIDO), REF. COLI3PD4 - Nº2	UN	E3E	10	1	E	2009/12/31	9.00	9.00	441,05	441,05		
130302001	BOMBAS(EQUIPº: ROTUNDA, FONTES....) - SUBMERSIVEL 'LOWARA' (DOC7VX) - 1.1/4" (220V/0,78kW)	UN				E	2009/12/31	1.00	1.00	294,87	294,87		
130312001	MOTORES TRIFASICO ACO INOX 'LOWARA', REF. 1.1/4"-0,75kW/2800RPM(CA 70/33)	UN	E3E	3	6	E	2009/12/31	1.00	1.00	327,44	327,44		
130317004	SONDAS (ELECTRODO), REF. HE	UN	E4D	10	1	E	2009/12/31	2.00	2.00	54,46	54,46		
130317005	SONDAS NIVEL ACO INOX C/ EMENDA(ASI303)	UN				E	2009/12/31	12.00		21,00			
139904006	CANDEEIROS C/ COLUNA OCTOGONAL METALICA GALVANIZADA A QUENTE 4,00MT	UN				E	2009/12/31	4.00		743,76			
139906001	ACESSORIOS - ARANHA DE FIXACAO(COR RAL6009-VERDE)	UN	E4D	8	6	E	2009/12/31	8.00	8.00	175,01	175,01		
139906003	ACESSORIOS - ACRILICO DE PROJECTOR	UN				E	2009/12/31	10.00	10.00	418,66	418,66		
139907001	CARTAO/PELICULA ISOLAMENTO PLASTICO 0,35MM	M				E	2009/12/31	8.00		22,17			
250101016	BANCOS - BANCO 245x80, REF. 2010	UN	PE	30	0	E	2009/12/31	7.00	7.00	736,40	736,40		
250304001	PES DE BANCOS JARDIM(FERRO FUNDIDO) - Nº1	UN	E2D	5	0	E	2009/12/31	5.00	5.00	343,32	343,32		

Artigo		Localização					Quantidades			Valores		Natureza	
Código	Designação	Unid	X	Y	Z	TC	Data Ini.	Qtd. Inicial	Existente	Inv. Inicial	Existente	Natureza	Designação
250501001	RODAS P/ CONTENTOR(S/ TRAVAO) 160MM, REF. 160/45-78	UN	E5D	7	3	E	2009/12/31	4.00	4.00	71,40	71,40		
250503001	SUPORTES GALVANIZADO FIXACAO / TRAVAGEM CONTENTORES(800LTS)	UN				E	2009/12/31	24.00	24.00	1.440,00	1.440,00		

TOTAL POR CONTA :

5.335,70

4.766,87

Código da Conta : 36.5.1.3 - Outros combustíveis

Artigo		Localização					Quantidades			Valores		Natureza	
Código	Designação	Unid	X	Y	Z	TC	Data Ini.	Qtd. Inicial	Existente	Inv. Inicial	Existente	Natureza	Designação
080304001	GAS(EMBALAGEM) - BOTIJA GAS, REF. C206(190GR)	UN	E3D	9	5	E	2009/12/31	36.00	7.00	25,95	5,05		
080304002	GAS(EMBALAGEM) - BOTIJA GAS BUTANO, REF. CV360(52GR)	UN	E3D	9	5	E	2009/12/31	6.00	6.00	26,40	26,40		
080502002	CARVAD DE PEDRA (GRANEL)	KG	E3E	14	1	E	2009/12/31	43.04	13.34	28,34	8,78		

TOTAL POR CONTA :

80,69

40,23

Código da Conta : 36.5.2.1 - Lubrificantes

Artigo		Localização					Quantidades			Valores		Natureza	
Código	Designação	Unid	X	Y	Z	TC	Data Ini.	Qtd. Inicial	Existente	Inv. Inicial	Existente	Natureza	Designação
090102001	MASSAS LUBRIFICANTES(CARTUCHOS, RECARGAS) , REF. EP(LF)-CLASSE 2(400GR)	UN	E3D	12	2	E	2009/12/31	27.00	13.00	85,54	31,97		
090102002	MASSAS LUBRIFICANTES(CARTUCHOS, RECARGAS) , REF. RL-CLASSE 3(400GR)	UN	E3D	12	2	E	2009/12/31	28.00	12.00	124,58	45,84		
090102003	MASSAS LUBRIFICANTES(CARTUCHOS, RECARGAS) , REF. FT1V27(225ML)	UN	E3D	12	4	E	2009/12/31	5.00	4.00	25,00	20,00		
090102004	MASSAS LUBRIFICANTES(CARTUCHOS, RECARGAS) - ANTI. GRIPANTE, REF. NC462-400(400ML)	UN	E3D	12	3	E	2009/12/31	3.00	2.00	133,26	25,34		
090103001	MASSAS LUBRIFICANTES(SPRAY; LIQUIDO) - LUBRIFICANTE MASSA(SPRAY)(400/500ML)	UN	E3D	12	4	E	2009/12/31	3.00	7.00	35,70	14,70		
090103007	MASSAS LUBRIFICANTES(SPRAY; LIQUIDO) - LUBRIFICANTE LIQUIDO (ANTI-CORROSIVA)(250ML)	UN	E3D	12	4	E	2009/12/31	1.00	1.00	4,92	4,92		
090103008	MASSAS LUBRIFICANTES(SPRAY; LIQUIDO) - LUBRIFICANTE LIQUIDO(SPRAY), (400ML)	UN	E3D	12	3	E	2009/12/31	6.00	9.00	22,59	44,46		

Artigo		Localização					Quantidades			Valores		Natureza	
Código	Designacao	Unid	X	Y	Z	TC	Data Ini.	Qtd. Inicial	Existente	Inv. Inicial	Existente	Natureza	Designação
090103010	MASSAS LUBRIFICANTES(SPRAY;LIQUIDO) - LUBRIFICANTE LIQUIDO(SPRAY),REF. 451(500ML)	UN	E3D	12	3	E	2009/12/31	12.00	9.00	148,80	115,63		
090103011	MASSAS LUBRIFICANTES(SPRAY;LIQUIDO) - LUBRIFICANTE LIQUIDO(SPRAY),REF. 601(400ML)	UN	E3D	12	3	E	2009/12/31	10.00	8.00	48,61	37,92		
090103012	MASSAS LUBRIFICANTES(SPRAY;LIQUIDO) - LUBRIFICANTE LIQUIDO/DESOXIDANTE(SPRAY),REF. 611(400ML)	UN	E3D	12	3	E	2009/12/31	10.00	6.00	33,23	19,05		
090104003	MASSAS LUBRIFICANTES - PASTA DE JUNTA AUTOMATICA DUCTIL(0,85KG)	UN	E3D	12	4	E	2009/12/31	5.00	2.00	32,41	12,96		
090202010	OLEOS(HIDRAULICO,TRANSMISSAO) - AUTRAN GM MP	LT	PE	0	E	2009/12/31	376.00	144.25	1.256,84	482,18			
090202016	OLEOS(HIDRAULICO,TRANSMISSAO) - HLP HM 68	LT	PE	0	E	2009/12/31	373.50	289.50	480,43	348,87			
090202017	OLEOS(HIDRAULICO,TRANSMISSAO) - HLP HM 46	LT	PE	0	E	2009/12/31	381.00	184.00	500,25	241,59			
090203013	OLEOS(MOTOR) - SAE 15W 40(MOTOR DIESEL)	LT	PE	0	E	2009/12/31	185.50	29.50	293,40	47,46			
090203017	OLEOS(MOTOR) - SAE 10W 40(FROTA MISTA)	LT	PE	0	E	2009/12/31	213.00	274.50	541,38	508,12			

TOTAL POR CONTA :

3.766,94

2.001,01

Código da Conta : 36.5.3 - Ferramentas e utensilios de desgaste rápido

Artigo		Localização					Quantidades			Valores		Natureza	
Código	Designacao	Unid	X	Y	Z	TC	Data Ini.	Qtd. Inicial	Existente	Inv. Inicial	Existente	Natureza	Designação
020205006	CORDA, CORDAO, FIO - FIO NYLON 1MM (PEDREIRO)	KG	E4E	4	4	E	2009/12/31	1.00	0.50	6,30	3,15		
020205014	CORDA, CORDAO, FIO - CORDA DE SISAL 20MM	KG	E2D	5	1	E	2009/12/31	15.38	15.38	37,50	37,50		
020205019	CORDA, CORDAO, FIO - CORDA DE NYLON 10MM	KG	E2D	5	1	E	2009/12/31	13.50	8.58	35,78	22,74		
020205020	CORDA, CORDAO, FIO - CORDA DE NYLON 12MM	KG	E2D	5	1	E	2009/12/31	12.30	12.30	32,60	32,60		
020211002	SERRA-CABOS ,REF. 8MM	UN	E4D	3	4	E	2009/12/31	50.00	49.00	6,89	6,75		
030101005	ALICATES CORTE 7"	UN	E2E	5	3	E	2009/12/31	1.00	1.00	20,48	12,98		
030101012	ALICATES PONTAS DIREITAS	UN	E2E	6	1	E	2009/12/31	2.00	2.00	40,43	40,43		
030103004	ANCINHOS (8/10 DENTES)	UN	E2E	5	1	E	2009/12/31	1.00	1.00	5,00	8,55		
030113001	CHAVES SEXTAVADAS "FASA", REF. SW 6MM	UN	E4D	1	3CX	E	2009/12/31	1.00	1.00	7,14	7,14		
030114001	CHAVES DE TUBOS 10X11MM	UN				E	2009/12/31		4.00		20,96		
030115002	CHAVES DIVERSAS - CHAVE BUSCA POLOS(100/500V),REF. 100x4MM	UN	E4D	1	3CX	E	2009/12/31	5.00		3,90			
030115006	CHAVES DIVERSAS - CHAVE MAGNETICA	UN	E5D	8	3	E	2009/12/31		7.00		15,86		
030115017	CHAVES DIVERSAS - CHAVE CANOS 14"	UN				E	2009/12/31	1.00		13,73			

cel an

Artigo		Localização				TC	Quantidades			Valores		Natureza	
Código	Designação	Unid	X	Y	Z		Data Ini.	Qtd. Inicial	Existente	Inv. Inicial	Existente	Natureza	Designação
030115018	CHAVES DIVERSAS - CHAVE CANOS 36"	UN	E2E	5	2	E	2009/12/31	3.00	3.00	116,11	116,11		
030115027	CHAVES DIVERSAS - CHAVE ENCAIXE(CAIXA GAS)	UN				E	2009/12/31	5.00		9,50			
030116001	COLHER DE PEDREIRO (CANTO CORTADO) - 9"	UN	E2E	5	1	E	2009/12/31	1.00	1.00	7,36	7,36		
030116003	COLHER DE PEDREIRO (CANTOS RECTOS) - 9"	UN	E2E	5	1	E	2009/12/31	1.00	3.00	8,49	29,49		
030119002	ENXADAS - 2.1/2 LBS	UN	E2E	5	3	E	2009/12/31	15.00	12.00	150,31	120,25		
030121001	UTENSILIOS PERFURANTES - CINZEL BICO(P/ MARTELO PNEUMATICO)	UN				E	2009/12/31	9.00	9.00	100,08	100,08		
030121002	UTENSILIOS PERFURANTES - CINZEL DE PA(P/ MARTELO PNEUMATICO)	UN	E2D	5	2	E	2009/12/31	5.00	3.00	80,89	48,54		
030121006	UTENSILIOS PERFURANTES - PONTEIRO OITAVADO 350MM	UN	E2D	5	2	E	2009/12/31	5.00	4.00	9,75	7,80		
030122004	ESCOVAS MANUAL 'TIPO VIOLA'(PALHA EM ACO) - 30MM	UN	E2E	5	1	E	2009/12/31	6.00	6.00	9,60	9,60		
030122005	ESCOVAS MANUAL C/ CABO(PALHA EM ACO) - 30MM	UN	E2E	5	1	E	2009/12/31	1.00	5.00	1,28	4,99		
030122006	ESCOVAS ACO P/ BERBEQUIM 110MM	UN	E4E	4	3	E	2009/12/31	3.00	3.00	43,95	43,95		
030128001	BALDES EM PLASTICO PINTURA(16LT)	UN	E2E	3	3	E	2009/12/31	1.00	1.00	2,14	2,14		
030128002	BALDES EM PLASTICO CONSTRUCAO CIVIL(10LT)	UN	E2D	5	2	E	2009/12/31	20.00	5.00	11,64	4,05		
030130002	BLOCO DE LIXAR(MANUAL) BORRACHA, REF. 006-1003	UN	E2D	3	3	E	2009/12/31	4.00	3.00	13,25	9,94		
030130003	BLOCO DE LIXAR(MANUAL) PROFESSIONAL(1/2 FOLHA), REF. 006-1005	UN				E	2009/12/31	4.00	4.00	41,27	41,27		
030135012	ESCADAS ALUMINIO 3X4, 50MTS	UN	E2D	1	6	E	2009/12/31		1.00		192,00		
030140001	MARCADORES (FIO BLUE)	UN	E2E	5	1	E	2009/12/31	1.00	4.00	1,60	19,05		
030141002	FITA METRICAS - 30,0MT	UN	E4D	4	5	E	2009/12/31	3.00	2.00	51,45	34,30		
030141006	FITA METRICAS - 3,0MT	UN	E4D	4	5	E	2009/12/31	4.00	7.00	6,92	11,79		
030141008	FITA METRICAS / METRO PVC 2000MM	UN	E4D	1	3CX	E	2009/12/31	2.00	2.00	5,00	5,00		
030141009	FITA METRICAS - 10,0MT	UN	E4D	4	5	E	2009/12/31	5.00	5.00	88,71	88,71		
030141010	FITA METRICAS - 5,0MT	UN	E4D	4	5	E	2009/12/31	4.00	1.00	14,32	3,49		
030142002	FOICES / ROCADORA(ARTESANAL)	UN	E2E	5	3	E	2009/12/31	5.00	4.00	31,38	25,10		
030144001	FORQUILHAS PEDRA(8 DENTES)	UN	E2E	5	2	E	2009/12/31	6.00	3.00	107,36	53,68		
030144002	FORQUILHAS (5 DENTES)	UN	E2D	5	2	E	2009/12/31	4.00	5.00	62,77	35,90		
030144003	FORQUILHAS CURVA(5 DENTES)	UN	E2E	5	2	E	2009/12/31	6.00	5.00	69,35	57,79		
030146001	FUNIL FLEXIVEL - 160MM	UN				E	2009/12/31	1.00	1.00	7,74	7,74		
030151002	LIMAS MEIA CANA MURCA 4"	UN	E4D	1	3	E	2009/12/31	10.00	10.00	44,03	44,03		
030151011	LIMAS CHATA MURCA 10"x250MM	UN	E4D	1	3	E	2009/12/31	10.00	8.00	47,65	38,12		
030151012	LIMAS CHATA MURCA 12"x300MM	UN	E4D	1	3	E	2009/12/31	1.00	2.00	6,55	13,09		
030151023	LIMAS REDONDA MURCA 3/16"(8"-200MM)	UN	E4D	1	3	E	2009/12/31	8.00	15.00	12,77	11,77		
030151024	LIMAS REDONDA MURCA 7/32"(8"-200MM)	UN	E4D	1	3	E	2009/12/31	4.00	31.00	2,40	20,15		
030151025	LIMAS REDONDA BASTARDA 10"(250MM)	UN	E4D	1	3	E	2009/12/31	5.00	3.00	16,75	10,05		
030151031	LIMAS TRIANGULAR MURCA 6"(15MM)	UN	E4D	1	3	E	2009/12/31	14.00	14.00	43,32	43,32		
030151032	LIMAS TRIANGULAR MURCA 8"	UN	E4D	1	3	E	2009/12/31	16.00	15.00	62,01	58,13		
030151033	LIMAS TRIANGULAR(CALADO) - Nº2(160MM)	UN	E4D	1	3	E	2009/12/31	26.00	21.00	74,26	59,98		

Artigo		Localização					Quantidades			Valores		Natureza	
Código	Designação	Unid	X	Y	Z	TC	Data Ini.	Qtd. Inicial	Existente	Inv. Inicial	Existente	Natureza	Designação
030151034	LIMAS TRIANGULAR(TIPO FINO) - 4" X 100MM	UN	E4D	1	3	E	2009/12/31	21.00	21.00	49,98	49,98		
030151041	LIMAS QUADRADA MURCA 6"	UN	E4D	1	3	E	2009/12/31	3.00	3.00	8,93	8,93		
030151042	LIMAS MEIA CANA BASTARDA 10"	UN				E	2009/12/31	6.00	4.00	25,74	16,29		
030151044	LIMAS MEIA CANA BASTARDA 12"	UN				E	2009/12/31	8.00	8.00	53,56	55,32		
030153002	MACETAS 'BELLOTA' (C/ CABO ,REF. 5305-0	UN	E2E	5	2	E	2009/12/31		2.00		17,82		
030155008	MALAS DE FERRAMENTAS CHAPA FERRO	UN				E	2009/12/31	1.00		12,43			
030155010	MALAS DE FERRAMENTAS CHAPA,REF. TSX465	UN				E	2009/12/31	1.00		12,70			
030156004	MANGUEIRAS CRISTAL 3/4"	M	E2E	6	2	E	2009/12/31	86.00	84.75	40,23	39,64		
030157001	MARRETAS - 1KG(C/ CABO)	UN				E	2009/12/31		3.00		11,31		
030157003	MARRETAS - 3KG(C/ CABO)	UN	E2E	5	2	E	2009/12/31	5.00	5.00	95,20	95,20		
030157004	MARRETAS - 5KG(C/ CABO)	UN	E2E	5	2	E	2009/12/31	5.00	5.00	70,26	70,26		
030157005	MARRETAS - 6KG(C/ CABO)	UN	E2E	5	2	E	2009/12/31	3.00	3.00	49,20	49,20		
030158001	MACHADOS - MACHADA DE MAO(C/ CABO)	UN	E2E	5	1	E	2009/12/31	6.00	6.00	33,34	34,08		
030159001	MARTELOS ORELHAS,REF. 8001-C	UN				E	2009/12/31	1.00		15,75			
030160002	NAVALHAS (LAMINA 75MM)	UN	E4D	2	4	E	2009/12/31	6.00	1.00	37,39	6,23		
030163001	PAS (CABO EM METAL)	UN	E2E	5	3	E	2009/12/31	5.00	5.00	29,15	29,25		
030163002	PAS P/ LIXO(CHAPA ZINCADA)	UN	E2D	5	2	E	2009/12/31		4.00		4,00		
030164001	PICADEIRAS - FAZ TUDO PA.MARTELO(C/ CABO)	UN	E2E	5	1	E	2009/12/31	4.00	4.00	16,71	16,71		
030165001	PICARETOS (PA / PICO) - Nº3	UN	E2D	5	2	E	2009/12/31	2.00	12.00	21,11	120,74		
030166001	PINCEIS REDONDO Nº8	UN	E2D	3	3	E	2009/12/31	17.00	14.00	12,42	10,23		
030166002	PINCEIS REDONDO Nº10	UN	E2D	3	3	E	2009/12/31	16.00	15.00	14,26	13,37		
030166003	PINCEIS REDONDO Nº12	UN	E2D	3	3	E	2009/12/31	16.00	15.00	20,62	19,33		
030166004	PINCEIS REDONDO Nº18	UN	E2D	3	3	E	2009/12/31	6.00	5.00	8,53	7,11		
030166005	PINCEIS REDONDO Nº20	UN	E2D	3	3	E	2009/12/31	12.00	8.00	27,13	18,09		
030166006	PINCEIS CAIAR	UN	E2D	3	3	E	2009/12/31	2.00	6.00	1,70	4,80		
030169001	PRUMOS PEDREIRO(COM FIO)	UN	E2E	5	1	E	2009/12/31	1.00	1.00	6,22	6,22		
030174002	ROLOS DE PINTURA COMPLETO(ANTI-GOTA) 250MM	UN	E2E	3	3	E	2009/12/31	3.00	1.00	13,20	2,35		
030174003	ROLOS DE PINTURA 170MM	UN	E2E	3	3	E	2009/12/31	3.00	3.00	7,80	7,80		
030174004	ROLOS DE PINTURA COMPLETO BORRACHA P/ KARAPAS 180MM	UN	E2E	3	3	E	2009/12/31	2.00	2.00	13,19	13,19		
030174006	ROLOS DE PINTURA - RECARGA S/ ARMACAO 100MM	UN	E2E	3	3	E	2009/12/31	6.00	3.00	4,92	4,20		
030174008	ROLOS DE PINTURA COMPLETO P/ PAREDE 'CARAPINHA/CHAPISCO' 250MM	UN	E2D	3	3	E	2010/09/15		2.00		5,98		
030176002	SACHOS/SACHOLAS - SACHO C/ PETA(750 GR)	UN	E2E	5	1	E	2009/12/31		3.00		16,14		
030178011	SERROTES CORTE METAIS	UN	E2E	6	1	E	2009/12/31		2.00		8,50		
030179002	TABULEIROS PLASTICO NORMAL(P/ ROLO 250MM),REF. 003-2501	UN	E2E	3	3	E	2009/12/31	4.00	4.00	17,19	17,19		
030180001	TALOCHAS DE PEDREIRO METALICA	UN	E2D	5	2	E	2009/12/31	1.00	1.00	3,87	3,87		
030180002	TALOCHAS DE PEDREIRO PVC(GRANDE)	UN	E2D	5	2	E	2009/12/31	2.00	2.00	2,66	2,56		
030181001	TALHADETRAS - 350MM	UN	E2D	5	2	E	2009/12/31	11.00	7.00	19,25	12,25		
030182001	TESOURAS PODA - 230MM	UN	E2E	5	1	E	2009/12/31		3.00		13,11		
030184001	TRINCHAS CERDA PRETA 1/2"	UN	E2D	3	3	E	2009/12/31	21.00	19.00	23,50	19,93		
030184002	TRINCHAS CERDA PRETA 3/4"	UN	E2D	3	3	E	2009/12/31	28.00	24.00	35,64	30,55		
030184003	TRINCHAS CERDA PRETA 1"	UN	E2D	3	3	E	2009/12/31	15.00	12.00	8,38	6,71		
030184004	TRINCHAS CERDA PRETA 1.1/2"	UN	E2D	3	3	E	2009/12/31	11.00	3.00	6,36	1,75		
030184005	TRINCHAS CERDA PRETA 2"	UN	E2D	3	3	E	2009/12/31	12.00		9,00			
030184006	TRINCHAS CERDA PRETA 2.1/2"	UN	E2D	3	3	E	2009/12/31	6.00	17.00	5,28	14,96		
030184007	TRINCHAS CERDA PRETA 3"	UN	E2D	3	3	E	2009/12/31	3.00	3.00	3,66	4,36		
030184008	TRINCHAS CERDA PRETA 3.1/2"	UN	E2D	3	3	E	2009/12/31	29.00	25.00	182,21	157,08		
030184009	TRINCHAS CERDA PRETA 4"	UN	E2D	3	3	E	2009/12/31	10.00	5.00	90,32	36,29		

Cel. br

Artigo		Localização					Quantidades			Valores		Natureza	
Código	Designacao	Unid	X	Y	Z	TC	Data Ini.	Qtd. Inicial	Existente	Inv. Inicial	Existente	Natureza	Designação
030184011	TRINCHAS CURVA CERDA BRANCA 40MM	UN	E2D	3	3	E	2009/12/31		2.00		3,14		
030185001	TURQUES 220MM	UN	E2E	5	1	E	2009/12/31	11.00	10.00	62,60	56,91		
030186001	COMPASSOS EM FERRO 250MM	UN	E4D	2	4	E	2009/12/31	1.00	1.00	4,16	4,16		
030187005	UTENSILIO DE APERTO MANUAL - GRAMPO BANCADA	UN	E2D	5	1	E	2009/12/31	1.00	1.00	32,51	32,51		
030191001	NIVEIS - 500MM	UN	E2E	5	2	E	2009/12/31		3.00		53,10		
030192001	(ANULAR)CHAVES UMBRAKO CROMO 6MM	UN	E4D	1	3CX	E	2009/12/31	6.00	6.00	99,96	99,96		
030193001	VIDROS MASCARA SOLDA - 105X50MM	UN	E4D	1	3CX	E	2009/12/31	4.00	2.00	2,86	1,43		
030193002	VIDROS MASCARA REDONDO 50MM	UN	E4D	1	3CX	E	2009/12/31	4.00	3.00	2,62	1,97		
030199008	OUTROS - MAQUINA SILICONE PEQUENA	UN	E2E	6	1	E	2009/12/31	1.00	1.00	18,70	18,70		
030199015	OUTROS - EXTRACTOR ACO(P/ POLIETILENO),REF. 6010 - 25MM(3/4")	UN	E4D	1	3CX	E	2009/12/31	1.00	1.00	11,65	11,65		
030199016	OUTROS - EXTRACTOR ACO(P/ POLIETILENO),REF. 6010 - 32MM(1")	UN	E4D	1	3CX	E	2009/12/31	1.00	1.00	11,90	11,90		
030202002	CABOS ENXADA(MADEIRA)	UN	E1	TP	0	E	2009/12/31	17.00	17.00	23,35	24,69		
030202003	CABOS LIMA(MADEIRA)	UN	E4D	1	3	E	2009/12/31	2.00		0,58			
030202006	CABOS PA(MADEIRA)	UN	E2D	5	2	E	2009/12/31	10.00	9.00	38,28	34,45		
030202007	CABOS PICARETO(A)(MADEIRA)	UN	E1	TP	0	E	2009/12/31	26.00	21.00	35,87	29,33		
030202008	CABOS VASSOURA / ESCOVAR ROSCADA(MADEIRA)	UN	E1	TP	0	E	2009/12/31	8.00	8.00	4,95	4,95		
030202009	CABOS VASSOURA,ESCOVAR N/ ROSCADA(MADEIRA)	UN	E1	TP	0	E	2009/12/31	31.00	28.00	19,19	17,33		
030202012	CABOS FOICE/ROCADORA(MADEIRA)	UN				E	2009/12/31	1.00		0,61			
030202017	CABOS FORQUILHA'DENTES'(MADEIRA)	UN	E1	TP	0	E	2010/03/30		6.00		8,70		
030206001	VASSOURAS(*VER:"030424") ESPALMADA NYLON(MACIO) "SUPER"	UN	E2D	5	4	E	2009/12/31	8.00	2.00	35,22	8,81		
030208001	CARGAS P/ ROLO (ANTI-GOTA),REF. 003-2952(250MM)	UN	E2E	3	3	E	2009/12/31	3.00	3.00	18,03	18,03		
030209003	LAMINAS CORTE TUBO,REF. 210350	UN	E4D	1	3	E	2009/12/31	3.00	3.00	19,60	19,60		
030209004	LAMINAS CORTE TIJOLEIRA(DIAMANTE) - 6MM(1.1/4")	UN	E4D	1	3CX	E	2009/12/31	9.00	9.00	68,40	68,40		
030209005	LAMINAS CORTE TIJOLEIRA(DIAMANTE) - 10MM(3/8")	UN	E4D	1	3CX	E	2009/12/31	6.00	4.00	54,00	36,00		
030212001	BOLHAS NIVEL,REF. 42-451	UN	E2D	5	2	E	2009/12/31	2.00	2.00	11,74	11,74		
030301001	ANILHAS CHAPA FERRO ZINCADA 5/16"(1MM)	UN	E4E	1	2	E	2009/12/31	72.00		1,01			
030301002	ANILHAS CHAPA FERRO ZINCADA 5/16"(2MM)	UN	E4E	1	2	E	2009/12/31	636.00	588.00	15,26	14,11		
030301003	ANILHAS CHAPA FERRO ZINCADA 3/8"(2MM)	UN	E4E	1	2	E	2009/12/31	359.00	262.00	3,03	2,21		
030301004	ANILHAS CHAPA FERRO ZINCADA 1/2"(1MM)	UN	E4E	1	2	E	2009/12/31	99.00	69.00	2,38	1,66		
030301006	ANILHAS CHAPA FERRO ZINCADA 5/8"(1MM)	UN	E4E	1	2	E	2009/12/31	7.00		0,43			
030301007	ANILHAS CHAPA FERRO ZINCADA 1/4"(2MM)	UN	E4E	1	2	E	2009/12/31	187.00	26.00	1,67	0,23		
030301008	ANILHAS CHAPA FERRO ZINCADA 5/32"(1MM)	UN	E4E	1	2	E	2009/12/31	568.00	511.00	11,93	10,73		
030301009	ANILHAS CHAPA ACO INOX(A2.70) - M12(2MM)	UN	E4E	1	2	E	2009/12/31	3.00	1.00	0,26	0,07		

Artigo		Localização					Quantidades			Valores		Natureza	
Código	Designação	Unid	X	Y	Z	TC	Data Ini.	Qtd. Inicial	Existente	Inv. Inicial	Existente	Natureza	Designação
030301010	ANILHAS BALANCO METAL 7MM	UN	E2E	4	1	E	2009/12/31		64.00		5,31		
030301011	ANILHAS CHAPA FERRO ZINCADA 5/8" (2MM)	UN	E4E	1	2	E	2009/12/31	225.00	192.00	21,43	18,28		
030301013	ANILHAS MOLA ACO 1/4"	UN	E4E	1	2	E	2009/12/31	687.00	635.00	16,49	15,24		
030301014	ANILHAS MOLA ACO 5/16"	UN	E4E	1	2	E	2009/12/31	806.00	807.00	19,34	19,37		
030301015	ANILHAS MOLA ACO 3/8"	UN	E4E	1	2	E	2009/12/31	853.00	831.00	30,71	29,92		
030301016	ANILHAS MOLA ACO 7/16"	UN	E4E	1	2	E	2009/12/31	235.00	207.00	11,28	9,94		
030301017	ANILHAS MOLA ACO 1/2"	UN	E4E	1	2	E	2009/12/31	401.00	364.00	19,25	17,47		
030301018	ANILHAS MOLA ACO 9/16"	UN	E4E	1	2	E	2009/12/31	62.00	57.00	4,32	3,97		
030301019	ANILHAS MOLA ACO 5/8"	UN	E4E	1	2	E	2009/12/31	473.00	416.00	12,37	10,88		
030302001	CABIDES ZINCO LATONADO Nº32	UN	E2D	4	1	E	2009/12/31	50.00	22.00	39,15	17,23		
030302002	CABIDES ZINCO NIQUELADO Nº32	UN	E2D	4	1	E	2009/12/31	35.00	84.00	27,53	65,57		
030302004	CABIDES ZINCADO, REF. 1881	UN	E2D	4	1	E	2009/12/31	60.00	22.00	142,89	52,39		
030302005	CABIDES CHAPA FERRO POLIDO, REF. 380	UN	E2D	4	1	E	2009/12/31	18.00	15.00	21,42	17,85		
030308002	CORRENTE ZINCADA 6MM	M	E4D	3	4	E	2009/12/31	4.35	0.65	11,31	1,69		
030308003	CORRENTE ZINCADA 8MM	M	E4D	4	4	E	2009/12/31	12.50	6.30	24,76	12,48		
030308009	CORRENTE INOX 5MM(SOLDADA)	M				E	2009/12/31	24.80		122,44			
030309001	ENCAIXES NADIR(JOGO)GRANDE INOX(JOGO/KIT)	UN	E2D	4	1	E	2009/12/31	22.00	21.00	118,73	113,33		
030310001	ESPELHOS FECHADURA LATAO REDONDOS 35MM	UN	E2E	4	1	E	2009/12/31	29.00	30.00	8,61	8,91		
030310002	ESPELHOS ESPELHOS REDONDOS FECHADURA INOX 30MM	UN	E2E	4	2	E	2009/12/31	6.00	9.00	1,57	2,35		
030310003	ESPELHOS OXIDADO(FECHADURA YALLE) - 245MM	UN	E2E	4	2	E	2009/12/31	6.00	6.00	33,34	33,34		
030314001	FECHOS BORDAO INOX, REF. Nº166-1/4"x2"	UN	E2D	4	1	E	2009/12/31	13.00	14.00	10,06	10,84		
030314002	FECHOS BORDAO INOX, REF. Nº166 1/4"x3"	UN	E2D	4	1	E	2009/12/31	11.00	2.00	9,16	1,67		
030314003	FECHOS BORDAO INOX, REF. Nº166 5/6"x2.1/2"	UN	E2D	4	1	E	2009/12/31	31.00	29.00	20,31	19,00		
030314004	FECHOS BORDAO INOX, REF. Nº166 5/16"x3"	UN	E2D	4	1	E	2009/12/31	18.00	12.00	21,42	14,28		
030314005	FECHOS BORDAO INOX, REF. Nº166 5/16"x4"	UN	E2D	4	1	E	2009/12/31	13.00	14.00	22,43	24,15		
030314006	FECHOS BORDAO INOX, REF. Nº166 5/16"x5"	UN	E2D	4	1	E	2009/12/31	16.00	17.00	38,08	40,46		
030314007	FECHOS BORDAO, REF. Nº166 5/16"x6"	UN	E2D	4	1	E	2009/12/31	3.00	3.00	8,21	8,21		
030314008	FECHOS MOLA(C/ RODAS NYLON), REF. Nº429	UN	E2D	4	1	E	2009/12/31	22.00	18.00	7,85	6,43		
030314009	FECHOS BORDAO INOX, REF. Nº167-5/16"(1/2 PALMO)	UN	E2D	4	1	E	2009/12/31	30.00	31.00	107,10	110,67		
030314010	FECHOS BORDAO ZINCO, REF. Nº167-5/16"(1/2 PALMO)	UN	E2D	4	1	E	2009/12/31	6.00	7.00	5,57	6,50		
030314011	FECHOS BORDAO ZINCO 4/8"x1/2" PALMO	UN	E2D	4	1	E	2009/12/31	7.00	7.00	6,50	6,50		
030314012	FECHOS BORDAO ZINCO 4/8"x3/4" PALMO	UN	E2D	4	1	E	2009/12/31	8.00	9.00	7,42	8,35		
030314013	FECHOS BORDAO ZINCO 4/8"x1 PALMO	UN	E2D	4	1	E	2009/12/31	19.00	18.00	17,63	16,70		
030314014	FECHOS LATAO POLIDO, REF. Nº207(1/2 PALMO)	UN				E	2009/12/31	7.00	8.00	18,91	21,61		
030314015	FECHOS LATAO, REF. Nº207-3/4 PALMO	UN				E	2009/12/31	2.00	10.00	4,69	23,44		
030314016	FECHOS LATAO, REF. Nº207-1 PALMO	UN				E	2009/12/31	10.00	11.00	32,61	35,87		
030314017	FECHOS LATAO, REF. Nº207-1.1/2 PALMO	UN				E	2009/12/31	10.00	11.00	26,18	28,80		

Artigo		Localização				Quantidades			Valores		Natureza		
Código	Designação	Unid	X	Y	Z	TC	Data Ini.	Qtd. Inicial	Existente	Inv. Inicial	Existente	Natureza	Designação
030314018	FECHOS INOX(C/ PISTON),REF. Nº220-25MM	UN	E2D	4	1	E	2009/12/31	13.00	13.00	35,27	35,27		
030314019	FECHOS BANDEIRA CROMADO,REF. Nº606	UN	E2D	4	1	E	2009/12/31	110.00	120.00	165,53	180,58		
030314021	FECHOS INOX,REF. Nº207-1 PALMO	UN				E	2009/12/31	5.00	4.00	20,53	16,42		
030318001	ESTICADORES RAMADA ZINCADO	UN	E4D	4	5	E	2009/12/31	83.00	81.00	43,76	42,71		
030322001	CARROS INOX,REF. 7E	UN	E2E	4	1	E	2009/12/31	22.00	22.00	30,10	30,10		
030323001	CREMONES INOX C/ MOLA,REF. Nº1002	UN	E2D	4	1	E	2009/12/31	5.00	4.00	28,27	22,61		
030323002	CREMONES INOX C/ MOLA,REF. Nº1004	UN	E2D	4	1	E	2009/12/31	2.00	2.00	11,31	11,31		
030401001	ALOQUETES 25MM	UN	E4D	1	3	E	2009/12/31	16.00	11.00	14,92	10,26		
030401002	ALOQUETES 30MM	UN	E4D	1	3	E	2009/12/31	10.00	7.00	14,55	10,19		
030401003	ALOQUETES 40MM	UN	E4D	1	3	E	2009/12/31	31.00	14.00	126,20	44,27		
030401004	ALOQUETES 45MM	UN	E4D	1	3	E	2009/12/31	4.00	7.00	11,67	20,44		
030401005	ALOQUETES 50MM	UN	E4D	1	3	E	2009/12/31	3.00	2.00	11,96	7,98		
030401006	ALOQUETES 75MM	UN	E4D	1	3	E	2009/12/31	2.00	2.00	18,60	18,60		
030405001	BROCAS CARBONO 1,0MM	UN	E4D	1	3	E	2009/12/31	31.00	32.00	8,12	8,38		
030405002	BROCAS CARBONO 1,5MM	UN	E4D	1	3	E	2009/12/31	3.00	3.00	0,79	0,79		
030405005	BROCAS CARBONO 3,0MM	UN	E4D	1	3	E	2009/12/31	11.00	9.00	3,27	2,67		
030405006	BROCAS CARBONO 3,5MM	UN	E4D	1	3	E	2009/12/31	9.00	7.00	1,35	1,05		
030405007	BROCAS CARBONO 4,0MM	UN	E4D	1	3	E	2009/12/31	30.00	30.00	11,07	11,07		
030405008	BROCAS CARBONO 4,5MM	UN	E4D	1	3	E	2009/12/31	9.00	8.00	2,34	2,08		
030405009	BROCAS CARBONO 5,0MM	UN	E4D	1	3	E	2009/12/31	17.00	17.00	7,89	7,89		
030405010	BROCAS CARBONO 5,5MM	UN	E4D	1	3	E	2009/12/31	13.00	13.00	4,54	4,54		
030405011	BROCAS CARBONO 6,0MM	UN	E4D	1	3	E	2009/12/31	15.00	13.00	8,22	7,12		
030405012	BROCAS CARBONO 6,5MM	UN	E4D	1	3	E	2009/12/31	12.00	10.00	7,72	6,43		
030405013	BROCAS CARBONO 7,0MM	UN	E4D	1	3	E	2009/12/31	13.00	13.00	10,05	10,05		
030405014	BROCAS CARBONO 7,5MM	UN	E4D	1	3	E	2009/12/31	12.00	13.00	10,72	11,61		
030405015	BROCAS CARBONO 8,0MM	UN	E4D	1	3	E	2009/12/31	12.00	12.00	12,56	12,56		
030405016	BROCAS CARBONO 8,5MM	UN	E4D	1	3	E	2009/12/31	9.00	9.00	10,40	10,40		
030405017	BROCAS CARBONO 9,0MM	UN	E4D	1	3	E	2009/12/31	7.00	7.00	9,41	9,41		
030405018	BROCAS CARBONO 9,5MM	UN	E4D	1	3	E	2009/12/31	5.00	5.00	7,44	7,44		
030405019	BROCAS CARBONO 10,0MM	UN	E4D	1	3	E	2009/12/31	10.00	10.00	16,66	16,66		
030405020	BROCAS CARBONO 11,0MM	UN	E4D	1	3	E	2009/12/31	14.00	14.00	29,16	29,16		
030405021	BROCAS DIAMANTE 4,0MM	UN	E4D	1	3	E	2009/12/31	6.00	7.00	3,56	4,16		
030405022	BROCAS DIAMANTE 5,0MM	UN	E4D	1	3	E	2009/12/31	8.00	5.00	6,89	4,31		
030405023	BROCAS DIAMANTE 6,0MM	UN	E4D	1	3	E	2009/12/31	18.00	18.00	10,28	10,28		
030405024	BROCAS DIAMANTE 7,0MM	UN	E4D	1	3	E	2009/12/31	15.00	15.00	8,56	8,56		
030405025	BROCAS DIAMANTE 8,0MM	UN	E4D	1	3	E	2009/12/31	7.00	5.00	7,00	5,00		
030405026	BROCAS DIAMANTE 9,0MM	UN	E4D	1	3	E	2009/12/31	5.00	5.00	3,25	3,25		
030405027	BROCAS DIAMANTE 10,0MM	UN	E4D	1	3	E	2009/12/31	37.00	39.00	30,82	32,49		
030405028	BROCAS DIAMANTE 11,0MM	UN	E4D	1	3	E	2009/12/31	20.00	19.00	21,10	20,04		
030405029	BROCAS DIAMANTE 12,0MM	UN	E4D	1	3	E	2009/12/31	7.00	6.00	13,00	11,14		
030405030	BROCAS DIAMANTE 13,0MM	UN	E4D	1	3	E	2009/12/31	24.00	20.00	42,84	35,70		
030405031	BROCAS DIAMANTE 14,0MM	UN	E4D	1	3	E	2009/12/31	7.00	7.00	18,67	18,67		
030405032	BROCAS DIAMANTE 15,0MM	UN	E4D	1	3	E	2009/12/31	11.00	11.00	30,11	30,11		
030405033	BROCAS ENCAIXE DIAMANTE(SDS-PLUS) - 5MM(50/110)	UN	E4D	1	4	E	2009/12/31	41.00	38.00	94,67	87,74		
030405034	BROCAS ENCAIXE DIAMANTE(SDS-PLUS) - 5MM(100/160)	UN	E4D	1	4	E	2009/12/31	8.00	6.00	37,61	28,21		
030405035	BROCAS ENCAIXE DIAMANTE(SDS-PLUS) - 6MM(50/110)	UN	E4D	1	4	E	2009/12/31	16.00	12.00	38,10	28,57		
030405036	BROCAS ENCAIXE DIAMANTE(SDS-PLUS) - 6MM(150/210)	UN	E4D	1	4	E	2009/12/31	9.00	5.00	35,82	19,90		
030405037	BROCAS ENCAIXE DIAMANTE(SDS-PLUS) - 8MM(50/110)	UN	E4D	1	4	E	2009/12/31	20.00	20.00	103,86	103,86		
030405038	BROCAS ENCAIXE DIAMANTE(SDS-PLUS) - 8MM(150/210)	UN	E4D	1	4	E	2009/12/31	12.00	12.00	38,09	38,09		

Artigo		Localização					Quantidades			Valores		Natureza	
Código	Designação	Unid	X	Y	Z	TC	Data Ini.	Qtd. Inicial	Existente	Inv. Inicial	Existente	Natureza	Designação
030405039	BROCAS ENCAIXE DIAMANTE(SDS-PLUS) - 10MM(160)	UN	E40	1	4	E	2009/12/31	6.00	5.00	24,48	20,40		
030405041	BROCAS ENCAIXE DIAMANTE(SDS-PLUS) - 12MM(150/210)	UN	E40	1	4	E	2009/12/31	22.00	21.00	127,23	121,44		
030405042	BROCAS ENCAIXE DIAMANTE(SDS-PLUS) - 14MM(240/300)	UN	E40	1	4	E	2009/12/31	9.00	9.00	68,47	68,47		
030405043	BROCAS ENCAIXE DIAMANTE(SDS-PLUS) - 16MM(240/300)	UN				E	2009/12/31	6.00	5.00	20,49	17,08		
030405044	BROCAS HSS(ACO RAPIDO) 1,5MM	UN	E40	1	3	E	2009/12/31	16.00	16.00	6,42	6,42		
030405045	BROCAS HSS(ACO RAPIDO) 2,0MM	UN	E40	1	3	E	2009/12/31	50.00	43.00	36,08	31,03		
030405046	BROCAS HSS(ACO RAPIDO) 2,5MM	UN	E40	1	3	E	2009/12/31	2.00	3.00	0,44	0,45		
030405047	BROCAS HSS(ACO RAPIDO) 3,0MM	UN	E40	1	3	E	2009/12/31	30.00	16.00	9,67	5,15		
030405048	BROCAS HSS(ACO RAPIDO) 3,5MM	UN	E40	1	3	E	2009/12/31	17.00	16.00	7,02	6,61		
030405049	BROCAS HSS(ACO RAPIDO) 4,0MM	UN	E40	1	3	E	2009/12/31	43.00	31.00	16,54	11,92		
030405050	BROCAS HSS(ACO RAPIDO) 4,5MM	UN	E40	1	3	E	2009/12/31	9.00	11.00	4,61	3,97		
030405051	BROCAS HSS(ACO RAPIDO) 5,0MM	UN	E40	1	3	E	2009/12/31	10.00	10.00	4,57	2,94		
030405052	BROCAS HSS(ACO RAPIDO) 5,5MM	UN	E40	1	3	E	2009/12/31	5.00	20.00	4,46	7,60		
030405053	BROCAS HSS(ACO RAPIDO) 6,0MM	UN	E40	1	3	E	2009/12/31	22.00	9.00	12,91	5,28		
030405054	BROCAS HSS(ACO RAPIDO) 6,5MM	UN	E40	1	3	E	2009/12/31	15.00	10.00	15,04	10,02		
030405055	BROCAS HSS(ACO RAPIDO) 7,0MM	UN	E40	1	3	E	2009/12/31	18.00	17.00	17,93	16,94		
030405056	BROCAS HSS(ACO RAPIDO) 7,5MM	UN	E40	1	3	E	2009/12/31	8.00	16.00	7,06	11,70		
030405057	BROCAS HSS(ACO RAPIDO) 8,0MM	UN	E40	1	3	E	2009/12/31	24.00	20.00	21,81	18,17		
030405058	BROCAS HSS(ACO RAPIDO) 8,5MM	UN	E40	1	3	E	2009/12/31	3.00	10.00	4,46	10,36		
030405059	BROCAS HSS(ACO RAPIDO) 9,0MM	UN	E40	1	3	E	2009/12/31	42.00	41.00	66,88	65,29		
030405060	BROCAS HSS(ACO RAPIDO) 9,5MM	UN	E40	1	3	E	2009/12/31	9.00	8.00	14,99	13,33		
030405061	BROCAS HSS(ACO RAPIDO) 10,0MM	UN	E40	1	3	E	2009/12/31		4.00		8,72		
030405062	BROCAS HSS(ACO RAPIDO) 10,5MM	UN	E40	1	3	E	2009/12/31	4.00	1.00	5,63	1,47		
030405063	BROCAS HSS(ACO RAPIDO) 11,0MM	UN	E40	1	3	E	2009/12/31	9.00	9.00	18,16	18,16		
030405064	BROCAS HSS(ACO RAPIDO) 11,5MM	UN	E40	1	3	E	2009/12/31	12.00	12.00	25,34	25,34		
030405065	BROCAS HSS(ACO RAPIDO) 12,0MM	UN	E40	1	3	E	2009/12/31	14.00	11.00	31,65	24,87		
030405066	BROCAS HSS(ACO RAPIDO) 12,5MM	UN	E40	1	3	E	2009/12/31	4.00	4.00	23,18	23,18		
030405067	BROCAS HSS(ACO RAPIDO) 13,0MM	UN	E40	1	3	E	2009/12/31	3.00	3.00	9,25	9,25		
030405068	BROCAS HSS(ACO RAPIDO) 13,5MM	UN	E40	1	3	E	2009/12/31	10.00	10.00	50,78	50,78		
030405069	BROCAS HSS(ACO RAPIDO) 14,0MM	UN	E40	1	3	E	2009/12/31	4.00	4.00	14,94	14,94		

Artigo		Localização					Quantidades			Valores		Natureza	
Código	Designação	Unid	X	Y	Z	TC	Data Ini.	Qtd. Inicial	Existente	Inv. Inicial	Existente	Natureza	Designação
030405070	BROCAS HSS(ACO RAPIDO) 15,0MM	UN	E4D	1	3	E	2009/12/31	7.00	6.00	35,66	30,56		
030405071	BROCAS HSS(ACO RAPIDO) 15,5MM	UN	E4D	1	3	E	2009/12/31	5.00	5.00	31,00	31,00		
030405072	BROCAS HSS(ACO RAPIDO) 16,0MM	UN	E4D	1	3	E	2009/12/31	6.00	6.00	33,57	33,57		
030405073	BROCAS HSS(ACO RAPIDO) 16,5MM	UN	E4D	1	3	E	2009/12/31	10.00	8.00	63,51	50,81		
030405074	BROCAS HSS(ACO RAPIDO) 17,0MM	UN	E4D	1	3	E	2009/12/31	6.00	6.00	37,21	37,21		
030405075	BROCAS HSS(ACO RAPIDO) 18,0MM	UN	E4D	1	3	E	2009/12/31	9.00	9.00	71,01	71,01		
030405076	BROCAS HSS(ACO RAPIDO) 18,5MM	UN	E4D	1	3	E	2009/12/31	8.00	8.00	67,40	67,40		
030405077	BROCAS HSS(ACO RAPIDO) 19,0MM	UN	E4D	1	3	E	2009/12/31	11.00	11.00	97,46	97,46		
030405079	BROCAS ENCAIXE DIAMANTE(SDS-PLUS) - 10MM(50/110)	UN	E4D	1	4	E	2009/12/31	23.00	23.00	110,86	110,86		
030405080	BROCAS ENCAIXE DIAMANTE(SDS-PLUS) - 32MM(450/570)	UN	E4D	1	5	E	2009/12/31	1.00	1.00	118,51	118,51		
030405083	BROCAS ENCAIXE DIAMANTE(SDS-PLUS) - 8MM(540/600)	UN	E4D	1	5	E	2009/12/31	2.00	1.00	37,15	18,57		
030405084	BROCAS ENCAIXE DIAMANTE(SDS-PLUS) - 10MM(540/600)	UN				E	2009/12/31	1.00		16,00			
030405088	BROCAS CIRCULAR HSS/BIMETAL(SERRA CRANEANA) 20MM	UN	E4D	2	4	E	2009/12/31	2.00	2.00	124,70	124,70		
030405090	BROCAS CIRCULAR HSS/BIMETAL(SERRA CRANEANA) 39,7MM(1.9/16")MM	UN	E4D	2	4	E	2009/12/31	2.00	2.00	149,64	149,64		
030405091	BROCAS CORTE LATERAL 5MM	UN	E4D	1	3	E	2009/12/31	5.00	5.00				
030405093	BROCAS ESPECIAL DS-801-3-004	UN	E4D	1	5	E	2009/12/31	1.00	1.00	87,29	87,29		
030405094	BROCAS ESPECIAL PEDRA/FERRO 6MM	UN	E4D	1	3	E	2009/12/31	2.00	2.00	9,20	9,20		
030405095	BROCAS DIAMANTE 16MM	UN	E4D	1	3	E	2009/12/31	1.00	1.00	4,74	4,74		
030405096	BROCAS DIAMANTE 17MM	UN	E4D	1	3	E	2009/12/31	1.00	1.00	4,74	4,74		
030405098	BROCAS ENCAIXE DIAMANTE(SDS-PLUS) - 24MM(200/320)	UN	E4D	1	5	E	2009/12/31	1.00	1.00	2,11	2,11		
030405099	BROCAS DIAMANTE 28MM	UN	E4D	1	3	E	2009/12/31	2.00	2.00	23,10	23,10		
030405102	BROCAS HSS(ACO RAPIDO) 20MM	UN	E4D	2	4	E	2009/12/31	2.00	2.00	24,22	24,22		
030405103	BROCAS HSS(ACO RAPIDO) 21MM	UN	E4D	2	4	E	2009/12/31	1.00	1.00	12,47	12,47		
030405104	BROCAS HSS(ACO RAPIDO) 23MM	UN	E4D	2	4	E	2009/12/31	1.00	1.00	13,72	13,72		
030405105	BROCAS HSS(ACO RAPIDO) 25MM	UN	E4D	2	4	E	2009/12/31	3.00	3.00	54,42	54,42		
030405108	BROCAS HSS(ACO RAPIDO) 26MM	UN	E4D	2	4	E	2009/12/31	1.00	1.00	-25,14	27,03		
030405109	BROCAS ENCAIXE DIAMANTE(SDS-PLUS) - 7MM(50/110)	UN	E4D	1	4	E	2009/12/31	5.00	3.00	17,50	10,50		
030405110	BROCAS ENCAIXE DIAMANTE(SDS-PLUS) - 9MM(100/160)	UN	E4D	1	4	E	2009/12/31	3.00	1.00	14,70	4,90		
030408001	DISCOS(CORTE;ABRASIVOS) - DISCO CORTE PEDRA 230X3MM	UN	E4E	4	2	E	2009/12/31	17.00	17.00	40,46	40,46		
030408002	DISCOS(CORTE;ABRASIVOS) - DISCO CORTE PEDRA 115X3MM	UN	E4E	4	2	E	2009/12/31	51.00	49.00	60,69	58,31		
030408003	DISCOS(CORTE;ABRASIVOS) - DISCO CORTE FERRO 115X3MM	UN	E4E	4	2	E	2009/12/31	59.00	46.00	36,08	28,13		
030408004	DISCOS(CORTE;ABRASIVOS) - DISCO CORTE FERRO 180X3MM	UN	E4E	4	2	E	2009/12/31	12.00	8.00	6,81	4,54		
030408005	DISCOS(CORTE;ABRASIVOS) - DISCO CORTE FERRO 230X3MM	UN	E4E	4	2	E	2009/12/31	18.00	19.00	29,75	30,40		
030408008	DISCOS(CORTE;ABRASIVOS) - DISCO CORTE DIAMANTADO 9"(230MM)	UN	E4E	5	1	E	2009/12/31	2.00		11,50			

Artigo		Localização					Quantidades			Valores		Natureza	
Código	Designacao	Unid	X	Y	Z	TC	Data Ini.	Qtd. Inicial	Existente	Inv. Inicial	Existente	Natureza	Designação
030408010	DISCOS(CORTE;ABRASIVOS) - DISCO CORTE PEDRA 180X3MM	UN	E4E	5	2	E	2009/12/31	4.00	1.00	6,66	1,67		
030408012	DISCOS(CORTE;ABRASIVOS) - DISCO REBARBAR METAL 115X6MM(22,2MM)	UN	E4E	5	2	E	2009/12/31	15.00	3.00	15,28	1,96		
030408013	DISCOS(CORTE;ABRASIVOS) - DISCO REBARBAR FERRO 180X6MM	UN	E4E	5	2	E	2009/12/31	23.00	23.00	69,14	69,14		
030408014	DISCOS(CORTE;ABRASIVOS) - DISCO REBARBAR FERRO 230X6MM	UN	E4E	5	2	E	2009/12/31	22.00	21.00	52,21	49,83		
030408016	DISCOS(CORTE;ABRASIVOS) - DISCO CORTE TRITURAR(2 DENTES CURVOS) . 325X_MM(20MM)	UN	E4E	4	1	E	2009/12/31	10.00	7.00	230,00	161,00		
030408021	DISCOS(CORTE;ABRASIVOS) - DISCO CORTE FERRO/INOX 115X1MM(22,2MM)	UN	E4E	4	1	E	2009/12/31	87.00	8.00	50,47	3,97		
030408022	DISCOS(CORTE;ABRASIVOS) - DISCO CORTE TRITURAR(2 DENTES) . 310X25X3MM(25,4MM)	UN	E4E	4	1	E	2009/12/31	10.00	8.00	74,77	64,00		
030408024	DISCOS(CORTE;ABRASIVOS) - DISCO CORTE DIAMANTADO 115MM(22,2MM)	UN	E4E	5	1	E	2009/12/31	4.00	4.00	11,01	11,28		
030408026	DISCOS(CORTE;ABRASIVOS) - DISCO CORTE ASFALTO 350MM(14")	UN	E4E	5	1	E	2009/12/31	1.00	1.00	128,00	129,17		
030410005	FITAS/FOLHAS DE CORTE EM ACO - FOLHA P/ SERRA ARCO,REF.21"(533MM)	UN				E	2009/12/31	6.00	5.00	15,54	12,95		
030410006	FITAS/FOLHAS DE CORTE EM ACO - FOLHA P/ SERRA ARCO,REF.24"(607MM)	UN				E	2009/12/31	2.00	2.00	9,10	9,10		
030410007	FITAS/FOLHAS DE CORTE EM ACO - FOLHA P/ SERRA ARCO,REF. 30"(759MM)	UN				E	2009/12/31	2.00	2.00	2,97	5,93		
030410008	FITAS/FOLHAS DE CORTE EM ACO - FOLHA P/ SERRA ARCO,REF.36"(914MM)	UN				E	2009/12/31	1.00	1.00	6,90	6,90		
030410010	FITAS/FOLHAS DE CORTE EM ACO - FOLHA DE SERRA HSS P/ TICO-TICO(CORTE METAL)(EMB = 5UN)	EMB	E4D	1	3	E	2009/12/31	5.00	10.00	19,68	39,35		
030410012	FITAS/FOLHAS DE CORTE EM ACO - FOLHA DE SERRA P/ TICO-TICO(CORTE MADEIRA)(EMB = 5UN)	EMB	E4D	1	3	E	2009/12/31	1.00	6.00	3,10	20,40		
030410013	FITAS/FOLHAS DE CORTE EM ACO - FOLHA P/ SERRA MANUAL(BI-METAL),REF. 12"(24T)	UN	E4D	2	4	E	2009/12/31	33.00	33.00	17,53	27,67		
030411001	FITAS DE FIXACAO ACO INOX(CINTAR),REF. 1/2"(30MT)	UN	E2D	4	4	E	2009/12/31	4.00	1.00	111,45	27,86		
030415001	LIXA MADEIRA(FOLHA) P40	UN	E2D	2	4	E	2009/12/31	34.00	34.00	10,10	10,10		
030415002	LIXA MADEIRA(FOLHA) P60	UN	E2D	2	4	E	2009/12/31	24.00	18.00	7,15	5,36		
030415003	LIXA MADEIRA(FOLHA) P80	UN	E2D	2	4	E	2009/12/31	26.00	19.00	7,75	5,66		
030415004	LIXA MADEIRA(FOLHA) P100	UN	E2D	2	4	E	2009/12/31	20.00	12.00	4,76	2,86		
030415005	LIXA MADEIRA(FOLHA) P120	UN	E2D	2	4	E	2009/12/31		41.00		6,07		
030415006	LIXA MADEIRA(FOLHA) P150	UN	E2D	2	4	E	2009/12/31	63.00	54.00	10,13	8,68		
030415007	LIXA MADEIRA(FOLHA) P220	UN	E2D	2	4	E	2009/12/31	43.00	40.00	10,23	10,03		
030415008	LIXA MADEIRA(FOLHA) P280	UN	E2D	2	4	E	2009/12/31	44.00	44.00	10,47	10,47		
030415009	LIXA FERRO(FOLHA) P40	UN	E2D	2	4	E	2009/12/31	40.00	37.00	23,07	21,34		
030415010	LIXA FERRO(FOLHA) P60	UN	E2D	2	4	E	2009/12/31	22.00	20.00	11,77	10,70		

Artigo		Localização					Quantidades			Valores		Natureza	
Código	Designação	Unid	X	Y	Z	TC	Data Ini.	Qtd. Inicial	Existente	Inv. Inicial	Existente	Natureza	Designação
030415011	LIXA FERRO(FOLHA) P80	UN	E2D	2	4	E	2009/12/31	51.00	36.00	16,32	11,52		
030415012	LIXA FERRO(FOLHA) P100	UN	E2D	2	4	E	2009/12/31	61.00	60.00	32,70	32,16		
030415013	LIXA FERRO(FOLHA) P120	UN	E2D	2	4	E	2009/12/31	8.00	6.00	6,66	5,00		
030415014	LIXA FERRO(FOLHA) P180	UN	E2D	2	4	E	2009/12/31	49.00	47.00	17,97	17,24		
030415015	LIXA FERRO AGUA(FOLHA) P100	UN	E2D	2	4	E	2009/12/31	28.00	25.00	13,33	11,90		
030415016	LIXA FERRO AGUA(FOLHA) P120	UN	E2D	2	4	E	2009/12/31	39.00	31.00	18,56	14,76		
030415017	LIXA FERRO AGUA(FOLHA) P150	UN	E2D	2	4	E	2009/12/31	14.00	13.00	6,66	6,19		
030415018	LIXA FERRO AGUA(FOLHA) P400	UN	E2D	2	4	E	2009/12/31	53.00	44.00	13,07	10,85		
030415019	LIXA FERRO AGUA(FOLHA) P600	UN	E2D	2	4	E	2009/12/31	46.00	30.00	10,38	6,77		
030415020	LIXA MADEIRA(CINTA - 510x75MM) P40	UN				E	2009/12/31	20.00	20.00	29,28	29,28		
030415021	LIXA MADEIRA(CINTA - 510x75MM) P60	UN				E	2009/12/31	25.00	25.00	36,60	36,60		
030415025	LIXA FERRO(DISCO 115MM) P40	UN	E4E	5	2	E	2009/12/31	5.00	3.00	2,06	1,23		
030415026	LIXA FERRO(DISCO 115MM) P80	UN	E4E	5	2	E	2009/12/31	13.00	7.00	12,92	6,96		
030415033	LIXA MADEIRA(CINTA - 100x620MM) P40	UN	E2D	2	4	E	2009/12/31	20.00	10.00	33,40	15,60		
030415034	LIXA MADEIRA(CINTA - 100x620MM) P60	UN	E2D	2	4	E	2009/12/31		20.00		28,00		
030417001	SOLDAS - ELECTRODO, REF. XG168-5-000(2,5MM)	UN	E4D	1	3CX	E	2009/12/31	44.00	49.00	284,86	317,23		
030417002	SOLDAS - ELECTRODO, REF. XG-168-4-000	UN	E4D	1	3CX	E	2009/12/31	35.00	35.00	4,59	4,59		
030417003	SOLDAS - ELECTRODO, RFE. XG-107-4-000(3,2MM)	UN	E4D	2	4	E	2009/12/31	129.00	129.00	12,26	12,26		
030417008	SOLDAS - ELECTRODO, REF. E710(3,25MM)	UN	E4D	1	3CX	E	2009/12/31	132.00	132.00	945,65	945,65		
030417009	SOLDAS - ELECTRODO, REF. E106(4,0MM)	UN	E4D	1	3CX	E	2009/12/31	25.00	25.00	181,48	181,48		
030417010	SOLDAS - ELECTRODO, REF. E107(4,0MM)	UN	E4D	1	3CX	E	2009/12/31	29.00	29.00	210,51	210,51		
030417015	SOLDAS - ELECTRODO(RESIST. ACO) - 2,5 X 350MM	KG	E4D	2	4	E	2009/12/31	2.46	0.39	4,67	0,86		
030417016	SOLDAS - ELECTRODO(RESIST. ACO), REF. NC107325 - 3,25MM	KG	E4D	2	4	E	2009/12/31	3.30	2.77	26,01	21,87		
030417017	SOLDAS - ELECTRODOS 107-3-004MM	KG	E4D	1	5	E	2009/12/31	38.60	38.60	1.076,55	1.076,55		
030417018	SOLDAS - ELECTRODOS CARBODUR 63	KG	E4D	1	5	E	2009/12/31	5.00	5.00	200,85	200,85		
030417019	SOLDAS - ELECTRODOS, REF. E103(4MM)	KG				E	2009/12/31	5.00	5.00	72,80	72,80		
030417020	SOLDAS - ELECTRODOS KESTRA E4,00MM CR63	KG	E4D	1	5	E	2009/12/31	6.00	6.00	295,26	295,26		
030417026	SOLDAS - ELECTRODOS, REF. C53(3,15MM)	KG	E4D	1	5	E	2009/12/31	0.50	0.50	24,61	24,61		
030417028	SOLDAS - ELECTRODO INOX 2,5 X 300MM	UN	E4D	1	3CX	E	2009/12/31	68.00	80.00	35,22	22,40		
030422001	ESPONJAS P/ PEDREIRO	UN	E2E	5	2	E	2009/12/31	9.00	28.00	2,45	4,28		
030423001	UNIOES - ABRACADEIRA FIVELA INOX(P/ FITA DE CINTAR INOX), REF. 1/2"	UN				E	2009/12/31	138.00	48.00	27,52	9,57		
030424001	VASSOURA ESPALMADA PIASSABA GIGANTE(LIMPEZA URBANA)	UN	E2D	5	3	E	2009/12/31		15.00		52,50		
030424002	VASSOURA - ESCOVAO ESTRADA PIASSABA(350/400MM)	UN	E2D	3	4	E	2009/12/31	23.00	39.00	64,20	107,37		
030424003	VASSOURA ESPALMADA NYLON(RIGIDO)	UN				E	2009/12/31	1.00		1,72			
030424004	VASSOURA P/ JARDIM	UN	E2D	5	3	E	2009/12/31		6.00		29,70		
030424005	VASSOURA NYLON(LAVAR CARROS)	UN	E2D	5	4	E	2009/12/31	4.00	14.00	7,01	22,68		
030424013	VASSOURA PIASSABA Nº3	UN	E2D	5	3	E	2010/09/14		4.00		12,00		

Artigo		Localização				TC	Quantidades			Valores		Natureza	
Código	Designacao	Unid	X	Y	Z		Data Ini.	Qtd. Inicial	Existente	Inv. Inicial	Existente	Natureza	Designação
030701001	PLAINAS(MANUAIS) PLAINA	UN	E2D	5	1	E	2009/12/31	1.00	1.00	17,62	11,80		
030702001	RESERVATORIOS - POTES/CELHA(50LT)	UN				E	2009/12/31	3.00		6,59			
030702004	RESERVATORIOS - DEPOSITO' JERRY CAN' (10LT)	UN	E2E	5	2	E	2009/12/31	7.00	3.00	42,98	18,42		
030702009	RESERVATORIOS - COPO PLASTICO(MEDICAO C/ GRADUACAO)(ILT)	UN				E	2009/12/31	6.00					
030706001	MACARICOS MANUAL(CARTUCHO DE GAS)	UN	E2E	5	2	E	2009/12/31	2.00	1.00	20,60	10,50		
109902001	SUPORTES AMOVIVEIS - TRIPE TUBO REDONDO GALVANIZADO 1000MM(SINAL DE 700MM)	UN	E1	5	2	E	2009/12/31	6.00	3.00	117,00	58,50		
111084001	MARTELO QUEBRA VIDROS EMERGENCIA P/ VIATURAS	UN	E5D	7	2	E	2009/12/31	6.00	6.00	39,93	39,93		
130179011	FITAS ISOLANTE 210.4.2425	UN	E4E	12	1	E	2009/12/31	2.00	2.00	22,94	22,94		
130179012	FITAS VULCANIZANTE(PRETO)	UN	E4D	9	3	E	2009/12/31	4.00	4.00	78,84	78,84		
130271002	MANGUEIRAS 3/4"(19MM)	M				E	2009/12/31	2.00		2,27			
230101001	POLAINAS/POLAINITOS - POLAINITO PROTECCAO	UN	E6	6	3	E	2009/12/31	3.00	3.00	23,64	23,64	NA	ACESSORIOS
830104002	FLUXOMETRO (4VER:190855003)INTERIOR"MANO LI" 3/4	UN	E3D	11	2	E	2009/12/31	1.00	1.00	45,36	45,36		
891002002	BERBEQUINS - BERBEQUIM MANUAL 13MM	UN	E2E	5	1	E	2009/12/31	1.00	1.00	10,87	10,87		
910108001	CAIXAS MARTELO P/ CHAVE - 120X120X50MM	UN	E2E	3	3	E	2009/12/31	7.00	7.00	89,01	89,01		

TOTAL POR CONTA :

12.885,96

12.231,10

Código da Conta : 36.5.4 - Material de escritório

Artigo		Localização				TC	Quantidades			Valores		Natureza	
Código	Designacao	Unid	X	Y	Z		Data Ini.	Qtd. Inicial	Existente	Inv. Inicial	Existente	Natureza	Designação
070203001	ALCOOL ETILICO 96%(250ML)	UN	E3D	13	4	E	2009/12/31	9.00	2.00	6,60	1,47		
070307001	BOLSAS (GELO INSTANTANEO)	UN	E4E	1	2	E	2009/12/31	8.00	5.00	7,92	4,95		

TOTAL POR CONTA :

14,52

6,42

Código da Conta : 36.5.5 - Artigos para oferta

Artigo		Localização				TC	Quantidades			Valores		Natureza	
Código	Designacao	Unid	X	Y	Z		Data Ini.	Qtd. Inicial	Existente	Inv. Inicial	Existente	Natureza	Designação
970202002	BANDEIRAS, GUIOES, GALHARDETES, FLMULAS E ESTANDARTES - BANDEIRA TERYLENE(AMARELA) . 3200x700MM	UN	E2D	1	4	E	2009/12/31	39.00	29.00	709,11	560,22		

TOTAL POR CONTA :

709,11

560,22

Código da Conta : 36.5.6 - Limpeza higiene e conforto

Artigo		Localização					Quantidades			Valores		Natureza	
Código	Designacao	Unid	X	Y	Z	TC	Data Ini.	Qtd. Inicial	Existente	Inv. Inicial	Existente	Natureza	Designação
040101002	BALDES PLASTICO LIXO COM PEDAL	UN	E2E	6	2	E	2009/12/31	1.00	1.00	9,53	9,53		
041402002	- DISPENSADOR DE TOALHETES MAO INOX POLIDO	UN				E	2009/12/31	11.00		364,75			
041501004	VASSOURA DE ESCOVA PLASTICA - VASSOURA TOCA NYLON "ANSOLI" Nº2	UN	E2D	5	4	E	2009/12/31	6.00	6.00	3,55	3,55		
041502001	VASSOURA DE ESCOVA EM PIASSABA - VASSOURA PIASSABA(TOCA)	UN	E2D	5	4	E	2009/12/31	17.00	16.00	12,21	11,49		
041601003	PAPEL PARA MAOS / INDUSTRIAL(300MT)	RL	E2E	6	2	E	2009/12/31	4.00	2.00	61,70	13,96		
041803009	SACOS DE PLASTICO PRETO(PEBD) 600x100x100x1200MM-0,08(MICRONS)	KG				E	2009/12/31	10.00		14,25			
042001001	PORTA ROLOS DE PAPEL (ARAME CROMADO)	UN	E3D	8	2	E	2009/12/31	20.00	20.00	17,17	17,17		
042201001	PULVERIZADORES MANUAIS PLASTICO(ILT)	UN	E2E	5	3	E	2009/12/31	2.00	1.00	3,50	1,75		
042302004	SABONETES LIQUIDO(475ML)	UN	E2D	6	2	E	2009/12/31		17.00		54,80		
042601001	- DISPENSADOR PLASTICO(SABONETE GEL/CREMES) MEDIO(BRANCO)	UN				E	2009/12/31	1.00		22,12			
042601003	- DISPENSADOR PLASTICO(SABONETE GEL/CREMES) MEDIO(BRANCO)(2LT)	UN				E	2009/12/31	1.00		34,40			
043106001	FRALDARIOS HORIZONTAL	UN				E	2009/12/31	1.00		378,00			
043202001	PORTA PIASSABA CHAO C/ ESCOVA E SUPORTE(COPO PROTECTOR PLASTICO), REF. 5009-16	UN				E	2009/12/31	15.00		468,19			
111016001	CAMURÇAS, FLANELAS, PANOS FLANELA	M	E1	TP	0	E	2009/12/31	13.00	1.00	19,34	1,49		
191124009	SACOS PLASTICO CRISTAL TRANSPARENTE(BD) 150x255MM-40(MICRONS)	KG	E2D	1	3	E	2010/03/11		15.00		29,25		

TOTAL POR CONTA :

1.408,71

142,99

Código da Conta : 36.5.8 - Material de transporte

Artigo		Localização					Quantidades			Valores		Natureza	
Código	Designacao	Unid	X	Y	Z	TC	Data Ini.	Qtd. Inicial	Existente	Inv. Inicial	Existente	Natureza	Designação
110101003	ABRACADEIRAS(ESPECIFICA DE VEICULO) - ABRACADEIRA DEPOSITO DE COMBUSTIVEL(DUMPER), REF. R9LD	UN	E5D	3	1	E	2009/12/31	7.00	7.00	168,87	168,87		
110101008	ABRACADEIRAS(ESPECIFICA DE VEICULO) - ABRACADEIRA PRE .	UN	E5D	7	3	E	2009/12/31	2.00	2.00	37,70	37,70		
110108001	FILTRO AR, REF. M.004-0416 AMORTECEDORES , REF. 110088	UN				E	2009/12/31	2.00		150,63			

Artigo		Localização				TC	Quantidades			Valores		Natureza	
Código	Designação	Unid	X	Y	Z		Data Ini.	Qtd. Inicial	Existente	Inv. Inicial	Existente	Natureza	Designação
110112001	APOIOS(AMORTECEDOR,BLOCO DE VALVULA,CX. VELOCI.,ESCAPE,CAPOT,MOTOR,PA NELA ESCAPE,RADIADOR,TRANSMISSAO..) BORRACHA,REF. 133x50MM	UN	E5D	7	1	E	2009/12/31	3.00	3.00	16,07	16,07		
110129001	BATENTES DE TELA BORRACHA(KIT),REF. 011593	UN	E5D	4	2	E	2009/12/31	1.00	1.00	12,50	12,50		
110129002	BATENTES TELA/BORRACHA,REF. 11027492	UN	E5D	8	4	E	2009/12/31	1.00	1.00	56,64	56,64		
110138001	BOMBITES TRAVAO RODADO/FRENTE ,REF. 243744	UN	E5D	7	1	E	2009/12/31	2.00	2.00	102,36	102,36		
110138002	BOMBITES TRAVAO RODADO/TRAS LUCAS,REF. 64670266V-1.1/4"	UN				E	2009/12/31	1.00		63,67			
110151001	CALCOS TRAVAO,REF. 3095179	JG				E	2009/12/31	2.00		143,48			
110151002	CALCOS TRAVAO,REF. 271249	JG	E5D	8	4	E	2009/12/31	4.00	4.00	419,63	419,63		
110151004	CALCOS TRAVAO,REF. 3095177	JG	E5D	8	4	E	2009/12/31	5.00	5.00	338,03	338,03		
110151006	CALCOS TRAVAO,REF. MB334303	JG				E	2009/12/31	1.00		197,64			
110179001	CASQUILHOS BRONZE-BALDE FRONTAL,REF. 4851436-8	UN				E	2009/12/31	8.00		308,73			
110179002	CASQUILHOS BORRACHA AMORTECEDOR,REF. 232-16MM	UN	E5D	7	1	E	2009/12/31	23.00	23.00	171,05	171,05		
110179003	CASQUILHOS BORRACHA(APOIOS),REF.16-20MM	UN	E5D	7	1	E	2009/12/31	13.00	13.00	38,68	38,68		
110188001	DIAFRAGMAS TRAVAO VOLVO,REF. 1614798	UN				E	2009/12/31	1.00		12,99			
110192001	DEPOSITOS(*VER:110740) AGUA ARREFECIMENTO,REF. 3532MC	UN				E	2009/12/31	1.00		33,82			
110197001	ESCOVAS LIMPA PARA-BRISAS (JOGO/KIT),REF.450MM(18")	UN	E5D	4	1	E	2009/12/31	1.00	1.00	9,28	9,28		
110197003	ESCOVAS LIMPA PARA-BRISAS ,REF. 650MM(26")	UN	E5D	4	1	E	2009/12/31	2.00	2.00	35,70	35,70		
110197004	ESCOVAS LIMPA PARA-BRISAS ,REF. V011039234	UN	E5D	4	1	E	2009/12/31	1.00	1.00	84,56	84,56		
110197006	ESCOVAS LIMPA PARA-BRISAS /REFILLS-BORRACHA ,REF. 610x6,3MM	UN	E5D	4	1	E	2009/12/31	13.00	35.00	68,59	111,04		
110197007	ESCOVAS LIMPA PARA-BRISAS /REFILLS-BORRACHA WURTH(ARTº 0848 177 50),REF. 750x8,5MM	UN	E5D	4	1	E	2009/12/31	13.00	11.00	155,90	131,92		
110201001	EMBRATAGENS - KIT EMBRATAGEM'ASTEL'(DUMPER JUPITER Nº18,19)	UN	E5D	4	1	E	2009/12/31	1.00	1.00	265,00	265,00		
110206001	ESPELHOS LATERAL/VIDRO,REF. 352503	UN	E5D	6	5	E	2009/12/31	6.00	6.00	253,47	253,47		
110206002	ESPELHOS LATERAL/VIDRO,REF. 1697007	UN	E5D	6	4	E	2009/12/31	5.00	3.00	178,95	107,37		
110206003	ESPELHOS (ARTº110379...)LATERAL/VIDRO,REF. 1699014	UN	E5D	6	4	E	2009/12/31	1.00		28,59			
110206004	ESPELHOS LATERAL,REF. MB097481N	UN	E5D	6	4	E	2009/12/31	3.00	3.00	32,60	32,60		
110206006	ESPELHOS LATERAL REDONDO,S/REFª	UN	E5D	6	5	E	2009/12/31	4.00	4.00	120,43	120,43		
110206007	ESPELHOS LATERAL/VIDRO,REF. 200x150MM	UN	E5D	6	5	E	2009/12/31	6.00	6.00	209,20	209,20		
110206008	ESPELHOS LATERAL/VIDRO,REF. 260x140MM	UN	E5D	6	5	E	2009/12/31	4.00	4.00	152,80	152,80		
110206009	ESPELHOS LATERAL/VIDRO,REF. 208x145MM	UN	E5D	6	5	E	2009/12/31	2.00	2.00	72,59	72,59		
110206010	ESPELHOS LATERAL/VIDRO,REF. 340x190MM	UN	E5D	6	5	E	2009/12/31	10.00	10.00	429,59	429,59		

Artigo		Localização					Quantidades			Valores		Natureza	
Código	Designação	Unid	X	Y	Z	TC	Data Ini.	Qtd. Inicial	Existente	Inv. Inicial	Existente	Natureza	Designação
110216002	FAROIS;OPTICAS(COMPLETOS) - FAROL ROTATIVO FLEXIVEL	UN				E	2009/12/31	1.00		60,94			
110217001	FAROLINS REDONDO BRANCO(70MM),REF. 730-B	UN	E5D	6	1	E	2009/12/31	11.00	9.00	80,11	65,55		
110217002	FAROLINS REDONDO AMARELO(70MM),REF. 730-B	UN	E5D	6	1	E	2009/12/31	2.00	2.00	11,30	11,30		
110217004	FAROLINS REDONDO(BRANCO),REF. 75MM	UN	E5D	6	1	E	2009/12/31	2.00	2.00	15,47	15,47		
110217005	FAROLINS REDONDO(AMARELO),REF. 75MM	UN	E5D	6	1	E	2009/12/31	2.00	2.00	18,56	18,56		
110217006	FAROLINS LATERAL(BRANCO/VERMELHO)	UN	E5D	6	1	E	2009/12/31	4.00	5.00	49,03	61,29		
110217007	FAROLINS LATERAL(AMARELO),REF. 301.29.9100	UN	E5D	6	3	E	2009/12/31	18.00	14.00	63,92	49,72		
110217008	FAROLINS - LENTE(STOP),REF. XFD100100	UN	E5D	6	3	E	2009/12/31	4.00	3.00	49,70	37,27		
110217009	FAROLINS PISCA"VAV",REF. 20.015.001	UN				E	2009/12/31	2.00		17,26			
110217010	FAROLINS (ESQUERDO/TRAS),REF. 1620476	UN	E5D	7	3	E	2009/12/31	1.00	1.00	42,30	42,30		
110217011	FAROLINS POSICAO,REF. 1502067	UN				E	2009/12/31	3.00		22,37			
110217012	FAROLINS LISTA(301.09)"VOLVO",REF. 9034	UN				E	2009/12/31	3.00		54,51			
110217014	FAROLINS PISCA(FRENTE/ESQª),REF. 1303853080	UN	E5D	7	3	E	2009/12/31	2.00	2.00	70,38	70,38		
110217015	FAROLINS VERMELHO,REF. 2NE003.315-011(W3002315011)	UN	E5D	7	3	E	2009/12/31	5.00	5.00	77,17	77,17		
110217016	FAROLINS BRANCO,REF. 22R003.315-041	UN	E5D	7	3	E	2009/12/31	4.00	4.00	36,25	36,25		
110217017	FAROLINS TRASEIRO,REF. 7694677	UN	E5D	7	3	E	2009/12/31	1.00	1.00	53,49	53,49		
110218001	FECHADURAS, FECHOS(AUTO) - FECHO EM BORRACHA"CAPOT"	PR	E5D	7	1	E	2009/12/31	5.00	4.00	29,15	23,32		
110218002	FECHADURAS, FECHOS(AUTO) - FECHO(PORTA TRASEIRA),REF. 69310.90301	UN	E5D	7	2	E	2009/12/31		1.00		66,72		
110219001	FOLES CORPO HIDRAULICO,REF. 59276A	UN	E5D	6	3	E	2009/12/31	9.00	7.00	810,75	630,58		
110219002	FOLES TOMADA DE FORCA,REF. 350158	UN	E5D	8	4	E	2009/12/31	3.00	3.00	121,19	121,19		
110244001	JOELHOS ORIENTAVEL(TUBO)	UN	E5D	7	2	E	2009/12/31	1.00	1.00	6,84	6,84		
110244002	JOELHOS METAL"KOMATSU-ROAD",REF. 9X16	UN	E5D	7	2	E	2009/12/31	2.00	2.00	13,69	13,69		
110256001	LENTE/VIDROS(FAROIS, FAROLINS,...) - LENTE FAROLIM(STOP,PISCA),REF. 885111088(180x75MM)	UN	E5D	6	2	E	2009/12/31	6.00	6.00	60,22	60,22		
110256002	LENTE/VIDROS(FAROIS, FAROLINS,...),REF. 589448	UN	E5D	6	1	E	2009/12/31	5.00	5.00	21,54	21,54		
110256003	LENTE/VIDROS(FAROIS, FAROLINS,...) BRANCO,REF. 589284	UN	E5D	6	1	E	2009/12/31	14.00	14.00	41,82	41,82		
110256004	LENTE/VIDROS(FAROIS, FAROLINS,...) REDONDO(AMARELO),REF. 589202	UN	E5D	6	1	E	2009/12/31	7.00	7.00	29,32	29,32		
110256005	LENTE/VIDROS(FAROIS, FAROLINS,...) REDONDO(BRANCO),REF. 75MM	UN	E5D	6	1	E	2009/12/31	5.00	5.00	24,57	24,57		

Artigo		Localização					Quantidades			Valores		Natureza	
Código	Designação	Unid	X	Y	Z	TC	Data Ini.	Qtd. Inicial	Existente	Inv. Inicial	Existente	Natureza	Designação
110256006	LENTE/VIDROS(FAROIS, FAROLINS,...) - LENTE AMARELO/BRANCO, REF. 115x75MM	UN	E5D	6	1	E	2009/12/31	5.00	5.00	90,44	90,44		
110256007	LENTE/VIDROS(FAROIS, FAROLINS,...) - LENTE DE PISCA(AMARELO) 90x60MM	UN	E5D	6	1	E	2009/12/31	10.00	9.00	56,40	50,76		
110256008	LENTE/VIDROS(FAROIS, FAROLINS,...) - LENTE MARCHA TRAS(BRANCO), REF. 120x55MM	UN	E5D	6	1	E	2009/12/31	5.00	5.00	96,99	96,99		
110256010	LENTE/VIDROS(FAROIS, FAROLINS,...) - LENTE STOP (VERMELHO), REF. 125x120MM	UN	E5D	6	1	E	2009/12/31	4.00	4.00	31,11	31,11		
110256011	LENTE/VIDROS(FAROIS, FAROLINS,...) - LENTE DE FAROLIM STOP, MARCHA ATRAS, REF. 55x40MM	UN	E5D	6	1	E	2009/12/31	9.00	9.00	104,43	104,43		
110256012	LENTE/VIDROS(FAROIS, FAROLINS,...) - LENTE FAROLIM PISCA, REF. 55x40MM	UN	E5D	6	1	E	2009/12/31	5.00	5.00	58,01	58,01		
110256014	LENTE/VIDROS(FAROIS, FAROLINS,...) - LENTE, REF. MB302265	UN	E5D	6	1	E	2009/12/31	1.00	1.00	11,16	11,16		
110256015	LENTE/VIDROS(FAROIS, FAROLINS,...) - LENTE, REF. 81551-35061	UN	E5D	6	1	E	2009/12/31	2.00	2.00	20,44	20,44		
110256016	LENTE/VIDROS(FAROIS, FAROLINS,...) - LENTE FRONTAL(DTº/ESQº), REF. MB600361; MB600362	UN	E5D	6	2	E	2009/12/31	2.00	9.00	28,32	127,44		
110256017	LENTE/VIDROS(FAROIS, FAROLINS,...) - LENTE FAROLIM, REF. 1620480	UN	E5D	6	2	E	2009/12/31	6.00	6.00	180,87	180,87		
110256018	LENTE/VIDROS(FAROIS, FAROLINS,...) - LENTE, REF. 1578127	UN	E5D	6	2	E	2009/12/31	5.00	4.00	38,74	30,99		
110256019	LENTE/VIDROS(FAROIS, FAROLINS,...) - FAROLIM, REF. VOE4803623	UN	E5D	6	2	E	2009/12/31	4.00	4.00	100,67	100,67		
110256020	LENTE/VIDROS(FAROIS, FAROLINS,...) - LENTE(STOP), REF. 11994526	UN	E5D	6	2	E	2009/12/31	4.00	4.00	219,87	219,87		
110256021	LENTE/VIDROS(FAROIS, FAROLINS,...) - LENTE(BRANCO), REF. 1517932	UN	E5D	6	2	E	2009/12/31	1.00	1.00	13,23	13,23		
110256022	LENTE/VIDROS(FAROIS, FAROLINS,...) - LENTE(STOP, PISCA, MARCHA TRAS), REF. 330x95MM	UN	E5D	6	2	E	2009/12/31	9.00	9.00	183,67	183,67		
110256023	LENTE/VIDROS(FAROIS, FAROLINS,...) - LENTE(STOP, PISCA, MARCHA TRAS), REF. 305x130MM	UN	E5D	6	2	E	2009/12/31	1.00	1.00	16,19	16,19		
110256024	LENTE/VIDROS(FAROIS, FAROLINS,...) (PROJECTOR) 'HELLA', REF. IFB005860-031	UN	E5D	6	1	E	2009/12/31	2.00	2.00	36,06	36,06		

Artigo		Localização					Quantidades			Valores		Natureza	
Código	Designação	Unid	X	Y	Z	TC	Data Ini.	Qtd. Inicial	Existente	Inv. Inicial	Existente	Natureza	Designação
110256026	LENTE/VIDROS(FAROIS, FAROLINS,...) - LENTE(FAROL ROTATIVO), REF. 60841644	UN	E5D	8	5	E	2009/12/31	8.00	8.00	314,16	314,16		
110256027	LENTE/VIDROS(FAROIS, FAROLINS,...) - LENTE(FAROL ROTATIVO), REF. GF10(0092102)	UN	E5D	7	4	E	2009/12/31	4.00	4.00	128,52	128,52		
110256028	LENTE/VIDROS(FAROIS, FAROLINS,...) - LENTE PISCA(AMARELO), REF. 1071508	UN	E5D	6	2	E	2009/12/31	8.00	8.00	62,02	62,02		
110256030	LENTE/VIDROS(FAROIS, FAROLINS,...) - LENTE DE PISCA(AMARELO), REF. 125X120MM	UN	E5D	6	1	E	2009/12/31	3.00	3.00	17,28	17,28		
110256032	LENTE/VIDROS(FAROIS, FAROLINS,...) - LENTE DE FAROLIM(PISCA, STOP-AMARELO, VERMELHO), REF. 55X40MM	UN	E5D	6	1	E	2009/12/31	13.00	12.00	25,38	23,42		
110256034	LENTE/VIDROS(FAROIS, FAROLINS,...) - LENTE DE FAROL, REF. 1623726	UN	E5D	6	2	E	2009/12/31	4.00	4.00	34,70	34,70		
110256035	LENTE/VIDROS(FAROIS, FAROLINS,...) - VIDRO FAROL DIANTEIRO ASTEL, REF. A9863	UN	E5D	6	1	E	2009/12/31	3.00	3.00	60,08	60,08		
110256036	LENTE/VIDROS(FAROIS, FAROLINS,...) - VIDRO FAROLIM QUADRADO(PISCA) ASTEL, REF. A9915	UN	E5D	6	1	E	2009/12/31		6.00		37,75		
110256037	LENTE/VIDROS(FAROIS, FAROLINS,...) - LENTE TRASEIRA(STOP, PISCA, MARCHA TRAS), REF. VMT122	UN	E5D	6	3	E	2009/12/31	6.00	5.00	50,82	42,35		
110256038	LENTE/VIDROS(FAROIS, FAROLINS,...) - VIDRO FAROLIM VOLVO(PISCA/FRENTE), REF. 1500714	UN				E	2009/12/31	6.00		18,77			
110256045	LENTE/VIDROS(FAROIS, FAROLINS,...) - LENTE DE FAROLIM LATERAL(AMARELO), REF. A301/29/0110	UN	E5D	6	3	E	2009/12/31	32.00	30.00	72,96	68,40		
110267001	MANETES, MULETAS (ELEVACAO) MULETA DE ELEVACAO, REF. 69260.16010.22	UN	E5D	7	2	E	2009/12/31	1.00	1.00	10,13	10,13		
110290001	PALAS BORRACHA-630X420MM, REF. 870393175	UN	E5D	7	4	E	2009/12/31	12.00	9.00	133,62	100,21		
110296001	PEGAS, PUXADORES / PUXADOR DE PORTA "VOLVO", REF. 1086221	UN				E	2009/12/31	1.00		76,21			
110317001	PONTEIRAS DIRECCAO(ESQUERDA), REF. RTC5870	UN	E5D	7	1	E	2009/12/31	1.00	1.00	28,07	28,07		
110360001	TUBOS(AUTO) BORRACHA(COMBUSTIVEL), REF. 3,2MM	M				E	2009/12/31	1.00		6,41			
110360002	TUBOS(AUTO) RIGIDO POLYAMIDE, REF. 2X4MM	M	E5D	8	5	E	2009/12/31	23.00	2.00	95,80	8,33		
110360003	TUBOS(AUTO) HIDRAULICO "HIFLEX" (DIN/EN853), REF. 222	UN	E5D	3	1	E	2009/12/31	1.00	1.00	30,11	30,11		

Artigo		Localização					Quantidades			Valores		Natureza	
Código	Designação	Unid	X	Y	Z	TC	Data Ini.	Qtd. Inicial	Existente	Inv. Inicial	Existente	Natureza	Designação
110373001	VALVULAS KOMATSU, REF. 848200031	UN				E	2009/12/31	1.00		327,73			
110374002	VARETAS INDICADORA, REF. 1500981	UN				E	2009/12/31	1.00		36,00			
110511001	CHAVES IGNICAO(JOGO/KIT), REF. 7701029068	UN				E	2009/12/31	1.00		36,30			
110555001	MOLAS ESTICADOR DE CORDÃO, REF. 390066	UN				E	2009/12/31	2.00		36,41			
110712001	BICOS (CANTO FRONTAL DTº), REF. 4712	UN				E	2009/12/31	2.00	1.00	66,46	33,23		
110712002	BICOS (CANTO FRONTAL ESQº), REF. 4713	UN	ESD	8	1	E	2009/12/31	2.00	1.00	66,46	33,23		
110712003	BICOS (FRONTAL.RECTRO), REF. 0711/E27C	UN	ESD	8	1	E	2009/12/31	4.00	4.00	73,76	74,59		
110712008	BICOS , REF. 6Y-6335/ETE-5921	UN	ESD	8	1	E	2009/12/31	7.00	4.00	87,40	59,60		
110713001	BICONES 4MM	UN	ESD	8	2	E	2009/12/31	13.00	13.00				
110713002	BICONES 5MM	UN	ESD	8	2	E	2009/12/31	4.00	4.00	1,29	1,29		
110713003	BICONES 6MM	UN	ESD	8	2	E	2009/12/31	10.00	10.00	3,81	3,81		
110713004	BICONES 8MM	UN				E	2009/12/31	5.00	5.00	2,20	2,20		
110713005	BICONES 10MM	UN	ESD	8	2	E	2009/12/31	2.00	2.00	0,83	0,83		
110713006	BICONES 12MM	UN	ESD	8	2	E	2009/12/31	16.00	16.00	8,94	8,94		
110714001	BOTOES CAMPAINHA(VIATURA RSU), S/REF	UN	ESD	7	1	E	2009/12/31	4.00	4.00	46,41	46,41		
110720003	CABOS ACELERADOR DE MAO"RENAULT", REF. 7700803223	UN				E	2009/12/31	1.00		29,75			
110729001	COPOS DECANTADOR FILTRO DE AR, REF. 750.003.025	UN	ESD	6	3	E	2009/12/31	2.00	4.00	190,88	381,76		
110729002	COPOS TERMINAL DE FILTRO DE AR"DONALDSON", REF. P02-0227	UN				E	2009/12/31	2.00		178,74			
110730001	CORREIAS TRAPEZOIDAL, REF. A42(13X1060 LI)	UN				E	2009/12/31	3.00		118,17			
110730002	CORREIAS , REF. 976485(9,5X1125 LA)	UN				E	2009/12/31	1.00		17,25			
110730003	CORREIAS (9,5X825 LA), REF. 966900	UN				E	2009/12/31	2.00		46,96			
110730004	CORREIAS , REF. 966869(9,5X1150 LA)	UN				E	2009/12/31	3.00		103,39			
110730005	CORREIAS , REF. 976487(9,5X1150 LA)	UN				E	2009/12/31	2.00		80,16			
110730006	CORREIAS (12,5X1175 LA), REF. 966847	JG				E	2009/12/31	4.00		205,26			
110730007	CORREIAS , REF. 966993(9,5X1350)	UN				E	2009/12/31	5.00		259,48			
110730009	CORREIAS , REF. 13977741(12,5X1175 LA)	UN				E	2009/12/31	1.00		34,87			
110730010	CORREIAS , REF. ME900745	UN				E	2009/12/31	2.00		39,03			
110730011	CORREIAS , REF. 6475MC(13X1125 LA)	UN				E	2009/12/31	2.00		76,64			
110730013	CORREIAS , REF. 754.370	UN				E	2009/12/31	1.00		45,34			
110730014	CORREIAS , REF. 754.0443	UN				E	2009/12/31	1.00		44,63			
110730015	CORREIAS "MOPROD" MBA 1088 (9,5X1087 C)	UN				E	2009/12/31	2.00		77,35			
110730016	CORREIAS , REF. Z-28 1/2(10X725 LI)	UN				E	2009/12/31	2.00		61,17			
110730017	CORREIAS (BOMBA AGUA), REF. 560.8M	UN				E	2009/12/31	2.00		74,26			
110730018	CORREIAS , REF. 6276MC(10X737 LA)	UN				E	2009/12/31	1.00		31,89			
110730019	CORREIAS "TOYOTA", REF. 99343-01195-83	UN				E	2009/12/31	1.00		46,65			

Artigo		Localização				Quantidades			Valores		Natureza		
Código	Designação	Unid	X	Y	Z	TC	Data Ini.	Qtd. Inicial	Existente	Inv. Inicial	Existente	Natureza	Designação
110730020	CORREIAS "FENNER CLASSIC" L1170/C44(22x1118 LI)	UN				E	2009/12/31	1.00		54,86			
110730021	CORREIAS (20-2659),REF. 1240874H1	UN				E	2009/12/31	2.00		126,50			
110730022	CORREIAS (20-26751),REF. 1240874H1	UN				E	2009/12/31	1.00		58,43			
110730023	CORREIAS (9,5x1175 LA)	UN				E	2009/12/31	1.00		42,13			
110730025	CORREIAS ,REF. 12,5x1350	UN				E	2009/12/31	1.00		44,27			
110730026	CORREIAS ,REF. 6229MC(10x1225 LA)	UN				E	2009/12/31	1.00		41,06			
110730027	CORREIAS ,REF. 6478MC(12,5x1200 LA)	UN				E	2009/12/31	3.00		128,88			
110734002	COLAS VEDANTE DE TUBO(50ML)	UN				E	2009/12/31	1.00		17,12			
110734003	COLAS - MASSA DE ESCAPE	UN	E30	12	2	E	2009/12/31	7.00	6.00	11,82	10,13		
110740002	DEPOSITOS,RESERVATORIOS - DEPOSITO AGUA	UN				E	2009/12/31	1.00		164,94			
110747001	ELOS LIGACAO DUPLO - 1.1/4"	UN	ESD	8	0	E	2009/12/31	3.00	1.00	90,98	30,33		
110763001	FILTROS OLEO DE MOTOR FILTRON,REF. OP620	UN	ESD	2	1	E	2009/12/31	2.00	2.00	24,71	24,71		
110763003	FILTROS OLEO DE MOTOR FIAAM,REF.FTS018/A	UN				E	2009/12/31	2.00		29,04			
110763004	FILTROS OLEO DE MOTOR "FIAAM",REF. FT4653	UN				E	2009/12/31	7.00		73,56			
110763005	FILTROS OLEO DE MOTOR ,REF. FT5118	UN				E	2009/12/31	4.00		30,86			
110763006	FILTROS OLEO DE MOTOR FIAAM,REF. FTS389	UN	ESD	2	2	E	2009/12/31	2.00	1.00	18,35	9,18		
110763008	FILTROS OLEO DE MOTOR "FIAAM",REF. FA4483	UN				E	2009/12/31	2.00		21,02			
110763009	FILTROS OLEO DE MOTOR "SOFIMA",REF. S9220R	UN				E	2009/12/31	1.00		10,12			
110763010	FILTROS OLEO DE MOTOR "SOFIMA",REF. S2530R	UN				E	2009/12/31	2.00		20,23			
110763011	FILTROS OLEO DE MOTOR "SOFIMA",REF. S3106R	UN				E	2009/12/31	2.00		20,24			
110763012	FILTROS OLEO DE MOTOR ,REF. FT5065/OC 66	UN				E	2009/12/31	3.00		23,44			
110763013	FILTROS OLEO DE MOTOR ,REF. ERR3340/FT5581/OC244	UN	ESD	2	2	E	2009/12/31	2.00	2.00	11,26	11,26		
110763015	FILTROS OLEO DE MOTOR TOYOTA,REF. 90915-30002	UN				E	2009/12/31	1.00		10,26			
110763016	FILTROS OLEO DE MOTOR ,REF. 560.2175.044	UN	ESD	2	2	E	2009/12/31	13.00	13.00	114,93	114,93		
110763018	FILTROS OLEO DE MOTOR ,REF. L-2069	UN				E	2009/12/31	2.00		16,41			
110763022	FILTROS OLEO DE MOTOR ,REF. C-305	UN				E	2009/12/31	5.00		48,82			
110763023	FILTROS OLEO DE MOTOR ,REF. 478736	UN	ESD	2	2	E	2009/12/31	3.00	1.00	58,51	19,50		
110763024	FILTROS OLEO DE MOTOR ,REF. 423135	UN				E	2009/12/31	16.00		120,91			
110763025	FILTROS OLEO DE MOTOR ,REF. 466634	UN	ESD	2	1	E	2009/12/31	26.00	15.00	251,48	145,09		
110763026	FILTROS OLEO DE MOTOR (BY-PASS),REF. 477556	UN	ESD	2	1	E	2009/12/31	21.00	14.00	539,31	359,54		
110763027	FILTROS OLEO DE MOTOR "NEW HOLLAND",REF. 81879134	UN	ESD	3	2	E	2009/12/31	1.00	1.00	10,40	10,40		
110763028	FILTROS OLEO DE MOTOR ,REF. FAS5911IECO	UN				E	2009/12/31	1.00		9,10			
110763030	FILTROS OLEO DE MOTOR ,REF. C-101	UN				E	2009/12/31	1.00		7,67			

Artigo		Localização				TC	Quantidades			Valores		Natureza	
Código	Designação	Unid	X	Y	Z		Data Ini.	Qtd. Inicial	Existente	Inv. Inicial	Existente	Natureza	Designação
110763039	FILTROS OLEO DE MOTOR ,REF. C-115/TO-140	UN	ESD	2	2	E	2009/12/31	12,00	1,00	206,65	17,22		
110763040	FILTROS OLEO DE MOTOR ,REF. SO 041/S3181R/522/FP4378	UN				E	2009/12/31	3,00		13,11			
110763042	FILTROS OLEO DE MOTOR ,REF. SO128/90915-03006	UN				E	2009/12/31	1,00		19,70			
110763047	FILTROS OLEO DE MOTOR ,REF. 0001801609/0X 161D(ECO)/	UN	ESD	2	2	E	2009/12/31	1,00	1,00	9,05	9,05		
110765001	FUSIVEIS AUTO BANANA 8A	UN	ESD	8	2	E	2009/12/31	34,00	34,00	0,30	0,30		
110765002	FUSIVEIS AUTO BANANA 16A	UN	ESD	8	2	E	2009/12/31	4,00		0,74			
110765003	FUSIVEIS AUTO BANANA 25A	UN	ESD	8	2	E	2009/12/31	11,00	12,00	2,23	2,44		
110765004	FUSIVEIS AUTO BANANA 30A	UN	ESD	8	2	E	2009/12/31	1,00		0,60			
110765005	FUSIVEIS AUTO BANANA 40A	UN	ESD	8	2	E	2009/12/31	27,00		6,83	6,83		
110765011	FUSIVEIS AUTO ENCAIXE 5A	UN				E	2009/12/31	64,00	54,00	7,39	6,24		
110765012	FUSIVEIS AUTO ENCAIXE 7,5A	UN				E	2009/12/31	44,00	34,00	4,68	3,58		
110765013	FUSIVEIS AUTO ENCAIXE 10A	UN				E	2009/12/31	41,00		4,49			
110765014	FUSIVEIS AUTO ENCAIXE 15A	UN				E	2009/12/31	29,00		5,41			
110765015	FUSIVEIS AUTO ENCAIXE 20A	UN				E	2009/12/31	50,00	30,00	5,99	3,38		
110765016	FUSIVEIS AUTO ENCAIXE 25A	UN				E	2009/12/31	44,00	36,00	4,31	3,53		
110765017	FUSIVEIS AUTO ENCAIXE 30A	UN				E	2009/12/31	44,00	9,00	4,41	0,90		
110765020	FUSIVEIS AUTO TUBULAR 250V,REF T1L(5X20MM)	UN	ESD	8	3	E	2009/12/31	29,00	29,00	7,02	7,02		
110765021	FUSIVEIS AUTO TUBULAR 10A	UN	ESD	8	2	E	2009/12/31	18,00	18,00	3,22	3,22		
110765022	FUSIVEIS AUTO TUBULAR 15A	UN	ESD	8	2	E	2009/12/31	25,00	25,00	4,30	4,30		
110765023	FUSIVEIS AUTO TUBULAR 35A	UN	ESD	8	2	E	2009/12/31	14,00	14,00	2,77	2,77		
110765024	FUSIVEIS AUTO TUBULAR CERAMICO 16A(500V)	UN	ESD	8	2	E	2009/12/31	2,00	2,00	1,90	1,90		
110766001	FILTROS DE AR (INTERIOR),REF. PA2853	UN				E	2009/12/31	5,00		283,08			
110766003	FILTROS DE AR ,REF. S7129A	UN				E	2009/12/31	5,00		270,43			
110766004	FILTROS DE AR ,REF. S2650A	UN				E	2009/12/31	4,00		233,81			
110766006	FILTROS DE AR ,REF. S3440A	UN	ESD	5	3	E	2009/12/31	1,00	1,00	58,46	58,46		
110766010	FILTROS DE AR ,S/REF.(JVD2500)	UN	ESD	5	3	E	2009/12/31	2,00	2,00	84,97	84,97		
110766011	FILTROS DE AR (EXTERIOR),REF. 276-01-11630	UN	ESD	4	3	E	2009/12/31	6,00	6,00	387,92	387,92		
110766012	FILTROS DE AR (INTERIOR),REF. 276-02-25550	UN	ESD	4	3	E	2009/12/31	6,00	6,00	159,22	159,22		
110766013	FILTROS DE AR ,REF. 17210-ZE2-822	UN	ESD	4	4	E	2009/12/31	1,00	1,00	60,76	60,76		
110766014	FILTROS DE AR ,REF. 17210-ZE2-505	UN	ESD	4	4	E	2009/12/31	2,00	2,00	121,52	121,52		
110766015	FILTROS DE AR ,REF. 17211-2F5-V01	UN	ESD	4	4	E	2009/12/31	1,00	1,00	60,76	60,76		
110766019	FILTROS DE AR ,REF. PA7114	UN				E	2009/12/31	1,00		63,19			
110766020	FILTROS DE AR ,REF. PA7031	UN				E	2009/12/31	3,00		189,57			
110766021	FILTROS DE AR ,REF. PA7092	UN				E	2009/12/31	4,00		92,96			
110766022	FILTROS DE AR ,REF. FL6655	UN	ESD	4	5	E	2009/12/31	4,00	4,00	252,76	252,76		
110766023	FILTROS DE AR ,REF. FL16490	UN				E	2009/12/31	2,00		44,00			
110766024	FILTROS DE AR ,REF. FL6940	UN	ESD	5	2	E	2009/12/31	3,00	2,00	26,68	17,79		
110766025	FILTROS DE AR ,REF. ASA924KM	UN				E	2009/12/31	2,00		119,24			
110766028	FILTROS DE AR (COMPRESSORES),REF. 8152009	UN	ESD	4	4	E	2009/12/31	6,00	6,00	127,88	127,88		
110766030	FILTROS DE AR (EXTERIOR),REF. 1660600	UN				E	2009/12/31	2,00		165,69			
110766031	FILTROS DE AR ,REF. 1665886	UN				E	2009/12/31	3,00		224,66			
110766032	FILTROS DE AR ,REF. 4881323	UN	ESD	5	3	E	2009/12/31	1,00	1,00	15,68	15,68		
110766034	FILTROS DE AR ,REF. 6792554	UN				E	2009/12/31	1,00		61,89			
110766036	FILTROS DE AR (INTERIOR),REF. 1660903-5	UN	ESD	4	2	E	2009/12/31	3,00	3,00	169,27	169,27		

Artigo		Localização					Quantidades			Valores		Natureza	
Código	Designação	Unid	X	Y	Z	TC	Data Ini.	Qtd. Inicial	Existente	Inv. Inicial	Existente	Natureza	Designação
110766037	FILTROS DE AR (VENTILACAO HIDRAULICO),REF. 6639203	UN	ESD	4	4	E	2009/12/31	2.00	2.00	154,94	154,94		
110766038	FILTROS DE AR ,REF. 1660619	UN				E	2009/12/31	1.00		58,88			
110766040	FILTROS DE AR ,REF. FTA147	UN	ESD	4	5	E	2009/12/31	5.00	5.00	258,83	258,83		
110766041	FILTROS DE AR ,REF. 17801-54060	UN	ESD	4	5	E	2009/12/31	1.00	1.00	27,34	27,34		
110766042	FILTROS DE AR ,REF. 17801-58030	UN	ESD	4	5	E	2009/12/31	6.00	6.00	220,41	220,41		
110766043	FILTROS DE AR ,REF. S1710A	UN	ESD	5	2	E	2009/12/31	4.00	4.00	54,44	54,44		
110766044	FILTROS DE AR ,REF. A67709	UN				E	2009/12/31	2.00		85,59			
110766045	FILTROS DE AR ,REF. 1H0129620	UN				E	2009/12/31	2.00		30,74			
110766052	FILTROS DE AR ,REF. FTA161/A-161	UN	ESD	5	2	E	2009/12/31	1.00	1.00	7,31	7,31		
110766053	FILTROS DE AR (EXTERIOR),REF. PA2852	UN				E	2009/12/31	1.00		66,65			
110766055	FILTROS DE AR (PRE-FILTRO),REF. 82008601	UN	ESD	4	2	E	2009/12/31	5.00	5.00	192,13	192,13		
110766057	FILTROS DE AR ,REF. FAL-200431(10-2431-9001)	UN	ESD	4	4	E	2009/12/31	5.00	5.00	59,68	59,68		
110766058	FILTROS DE AR (INTERIOR),REF. 848101105	UN				E	2009/12/31	1.00		24,21			
110766059	FILTROS DE AR ,REF. 10-1031-3018	UN	ESD	4	4	E	2009/12/31	5.00	5.00	145,95	145,95		
110766060	FILTROS DE AR ,REF. 10-2399-1666	UN	ESD	4	4	E	2009/12/31	5.00	5.00	106,99	106,99		
110766061	FILTROS DE AR ,REF. 10-1599-3018	UN	ESD	5	3	E	2009/12/31	5.00	5.00	137,93	137,93		
110766062	FILTROS DE AR TOYOTA,REF. 17801-54030	UN				E	2009/12/31	3.00		217,59			
110766068	FILTROS DE AR ,REF. PA7161/S7540 A	UN	ESD	5	3	E	2009/12/31	3.00	3.00	21,49	21,49		
110766072	FILTROS DE AR ,REF. A-206AV/JFA101/NA-293	UN	ESD	5	2	E	2009/12/31	2.00	2.00	19,40	19,40		
110766073	FILTROS DE AR ,REF. SA 209	UN				E	2009/12/31	1.00		10,78			
110766076	FILTROS DE AR ,REF. P772580/S7356A	UN				E	2009/12/31	1.00		24,84			
110766078	FILTROS DE AR ,REF. 16546-G9601	UN				E	2009/12/31	1.00		33,70			
110766083	FILTROS DE AR ,REF. 0030949604/16064715	UN	ESD	5	4	E	2009/12/31	2.00	2.00	126,69	126,69		
110767003	FILTROS COMBUSTIVEL ,REF. 5018	UN				E	2009/12/31	2.00		11,42			
110767004	FILTROS COMBUSTIVEL ,REF. BF1280	UN				E	2009/12/31	3.00		40,14			
110767011	FILTROS COMBUSTIVEL ,REF. FA5453	UN	ESD	3	3	E	2009/12/31	4.00	4.00	28,55	28,55		
110767015	FILTROS COMBUSTIVEL ,REF. WK733	UN	ESD	3	3	E	2009/12/31	2.00	1.00	11,16	5,58		
110767016	FILTROS COMBUSTIVEL "NEW HOLLAND",REF. 87801285	UN				E	2009/12/31	1.00		42,32			
110767018	FILTROS COMBUSTIVEL ,REF. FT5152	UN	ESD	3	2	E	2009/12/31	6.00	5.00	66,83	55,69		
110767019	FILTROS COMBUSTIVEL ,REF. 23303-54011	UN	ESD	3	3	E	2009/12/31	8.00	8.00	236,11	236,11		
110767020	FILTROS COMBUSTIVEL ,REF. CN135	UN	ESD	3	3	E	2009/12/31	1.00	1.00	5,71	5,71		
110767021	FILTROS COMBUSTIVEL SOFTMA,REF. S8110NR	UN				E	2009/12/31	3.00		17,60			
110767022	FILTROS COMBUSTIVEL "VW",REF. 068127177B	UN				E	2009/12/31	2.00		18,75			

Artigo		Localização				TC	Quantidades			Valores		Natureza	
Código	Designacao	Unid	X	Y	Z		Data Ini.	Qtd. Inicial	Existente	Inv. Inicial	Existente	Natureza	Designação
110767023	FILTROS COMBUSTIVEL ,REF. 466987	UN	ESD	3	4	E	2009/12/31	8.00	20.00	32,61	82,94		
110767024	FILTROS COMBUSTIVEL ,REF. C446/FA5578/FM646	UN	ESD	3	3	E	2009/12/31	1.00	1.00	5,85	5,85		
110767025	FILTROS COMBUSTIVEL ,REF. 8193841	UN	ESD	3	4	E	2009/12/31	3.00	3.00	31,17	31,17		
110767027	FILTROS COMBUSTIVEL ,REF. FC-318/JFC582/ME016823	UN				E	2009/12/31	3.00		15,83			
110767030	FILTROS COMBUSTIVEL ,REF. S3010N	UN	ESD	3	3	E	2009/12/31	4.00	4.00	38,08	38,08		
110767032	FILTROS COMBUSTIVEL ,REF. S2810NR	UN				E	2009/12/31	1.00		12,34			
110767040	FILTROS COMBUSTIVEL ,REF. 296	UN				E	2009/12/31	2.00		6,00			
110767041	FILTROS COMBUSTIVEL ,REF. 3405419MI/S 8111 NC	UN	ESD	3	3	E	2009/12/31	4.00	4.00	17,97	17,97		
110767047	FILTROS COMBUSTIVEL ,REF. 0000901551;KX 67/2D(ECO)/KC200	UN	ESD	3	3	E	2009/12/31	1.00	1.00	31,98	31,98		
110768002	FILTROS AGUA -BOMBA(ESTACAO DE SERVICO)	UN	ESD	3	2	E	2009/12/31	1.00	1.00	68,94	68,94		
110768003	FILTROS AGUA (SEPARADOR DE AGUA),REF. 20386080	UN	ESD	3	4	E	2009/12/31	1.00	1.00	47,21	47,21		
110769001	FILTROS OLEO/HIDRAULICO ,REF. P171820/P2F848101158	UN				E	2009/12/31	3.00		276,05			
110769002	FILTROS OLEO/HIDRAULICO ,.REF. P171528	UN	ESD	3	2	E	2009/12/31	2.00	2.00	202,30	202,30		
110769003	FILTROS OLEO/HIDRAULICO (PRINCIPAL)"HALLA",REF. FAC1000350	UN	ESD	3	2	E	2009/12/31	3.00	3.00	303,88	303,88		
110769004	FILTROS OLEO/HIDRAULICO ,REF. MF1002P25NB	UN	ESD	3	2	E	2009/12/31	2.00	2.00	12,61	12,61		
110769005	FILTROS OLEO/HIDRAULICO "DRESSER(ORIGEM)",REF. 149661	UN				E	2009/12/31	5.00		483,74			
110769006	FILTROS OLEO/HIDRAULICO -ELEMENTO-"DRESSER(ORIGEM)",R EF. 79360	UN				E	2009/12/31	1.00		96,75			
110769007	FILTROS OLEO/HIDRAULICO -TORK-,REF. MI-3174753	UN				E	2009/12/31	2.00		63,47			
110769008	FILTROS OLEO/HIDRAULICO (RETORNO),REF. 11026934-7	UN				E	2009/12/31	4.00		413,45			
110769009	FILTROS OLEO/HIDRAULICO /TORK"VOLVO(ORIGEM)",REF. 4787923	UN				E	2009/12/31	2.00		190,45			
110769011	FILTROS OLEO/HIDRAULICO ,REF. 3595175MI	UN	ESD	3	2	E	2009/12/31	2.00	2.00	67,34	67,34		
110770001	FREIOS EXTERIOR ACO 6MM	UN	ESD	8	2	E	2009/12/31	13.00	28.00	10,55	13,67		
110770002	FREIOS EXTERIOR ACO 8MM	UN				E	2009/12/31	11.00		1,84			
110770003	FREIOS EXTERIOR ACO 9MM	UN	ESD	8	2	E	2009/12/31	14.00	24.00	15,90	16,90		
110770004	FREIOS MOLA ACO P/ CAVILHA - 10X46MM	UN	ESD	7	1	E	2009/12/31	37.00	43.00	7,92	9,20		
110770005	FREIOS MOLA ACO P/ CAVILHA - 11X46MM	UN	ESD	7	1	E	2009/12/31	5.00	10.00	0,26	1,59		
110770010	FREIOS MOLA ACO P/ CAVILHA - 6X37MM	UN	ESD	7	1	E	2010/02/23		1.00		0,12		
110770011	FREIOS ACO INTERIOR 6MM	UN	ESD	8	2	E	2009/12/31		36.00		4,28		
110770012	FREIOS ACO INTERIOR 7MM	UN	ESD	8	2	E	2009/12/31	30.00	29.00	4,29	4,15		
110770013	FREIOS ACO INTERIOR 8MM	UN	ESD	8	2	E	2009/12/31	40.00	40.00	6,68	6,68		
110770014	FREIOS ACO INTERIOR 9MM	UN	ESD	8	2	E	2009/12/31	42.00	42.00	7,52	7,52		
110770015	FREIOS ACO INTERIOR 10MM	UN	ESD	8	2	E	2009/12/31	35.00	35.00	6,65	6,65		
110770016	FREIOS ACO INTERIOR 12MM	UN	ESD	8	2	E	2009/12/31	36.00	36.00	5,15	5,15		

Artigo		Localização					Quantidades			Valores		Natureza	
Código	Designação	Unid	X	Y	Z	TC	Data Ini.	Qtd. Inicial	Existente	Inv. Inicial	Existente	Natureza	Designação
110770019	FREIOS MOLA ACO P/ CAVILHA - 9x46MM	UN	E5D	7	1	E	2010/02/23		9,00		1,51		
110770021	FREIOS EXTERIOR ACO 10MM	UN	E5D	8	2	E	2009/12/31	20,00	20,00	0,96	0,96		
110770022	FREIOS EXTERIOR ACO 11MM	UN	E5D	8	2	E	2009/12/31	32,00	32,00	4,19	4,19		
110770023	FREIOS EXTERIOR ACO 13MM	UN	E5D	8	2	E	2009/12/31	16,00	16,00	2,29	2,29		
110770024	FREIOS EXTERIOR ACO 15MM	UN	E5D	8	2	E	2009/12/31	19,00	19,00	3,17	3,17		
110770025	FREIOS EXTERIOR ACO 16MM	UN	E5D	8	2	E	2009/12/31	22,00	22,00	3,67	3,67		
110770026	FREIOS EXTERIOR ACO 17MM	UN	E5D	8	2	E	2009/12/31	23,00	23,00	3,84	3,84		
110770027	FREIOS EXTERIOR ACO 18MM	UN	E5D	8	2	E	2009/12/31	16,00	16,00	2,67	2,67		
110770028	FREIOS EXTERIOR ACO 21MM	UN	E5D	8	2	E	2009/12/31	1,00	1,00	0,19	0,19		
110770029	FREIOS EXTERIOR ACO 28MM	UN	E5D	8	2	E	2009/12/31	8,00	8,00	1,69	1,69		
110770030	FREIOS EXTERIOR ACO 32MM	UN	E5D	8	2	E	2009/12/31	18,00	18,00	5,15	5,15		
110770031	FREIOS EXTERIOR ACO 35MM	UN	E5D	8	2	E	2009/12/31	1,00	1,00	0,36	0,36		
110770032	FREIOS EXTERIOR ACO 40MM	UN	E5D	8	2	E	2009/12/31	44,00	44,00	9,42	9,42		
110770036	FREIOS INTERIOR ACO 15MM	UN	E5D	8	2	E	2009/12/31	3,00	3,00	0,68	0,68		
110770037	FREIOS INTERIOR ACO 18MM	UN	E5D	8	2	E	2009/12/31	4,00	4,00	1,38	1,38		
110770038	FREIOS INTERIOR ACO 34MM	UN	E5D	8	2	E	2009/12/31	22,00	22,00	0,79	0,79		
110776001	GULPILHAS(CHAVETA) (1/2 CANA) - 1,5x10MM	UN	E4D	1	3	E	2009/12/31	374,00	374,00	30,33	30,33		
110776002	GULPILHAS(CHAVETA) (1/2 CANA) - 2,0x40MM	UN	E4D	1	3	E	2009/12/31	80,00	74,00	4,80	4,44		
110776003	GULPILHAS(CHAVETA) (1/2 CANA) - 2,5x25MM	UN	E4D	1	3	E	2009/12/31	45,00	45,00	3,20	3,20		
110776004	GULPILHAS(CHAVETA) (1/2 CANA) - 3,2x25MM	UN	E4D	1	3	E	2009/12/31	167,00	157,00	13,86	13,03		
110776005	GULPILHAS(CHAVETA) (1/2 CANA) - 3,2x32MM	UN	E4D	1	3	E	2009/12/31	170,00	170,00	16,25	16,25		
110776006	GULPILHAS(CHAVETA) (1/2 CANA) - 3,2x40MM	UN	E4D	1	3	E	2009/12/31	300,00	296,00	32,10	31,67		
110776007	GULPILHAS(CHAVETA) (1/2 CANA) - 4,0x30MM	UN	E4D	1	3	E	2009/12/31	13,00	13,00	1,55	1,55		
110776008	GULPILHAS(CHAVETA) (1/2 CANA) - 4,0x32MM	UN	E4D	1	3	E	2009/12/31	169,00	169,00	24,17	24,17		
110776009	GULPILHAS(CHAVETA) (1/2 CANA) - 4,0x40MM	UN	E4D	1	3	E	2009/12/31	137,00	123,00	22,88	20,54		
110776010	GULPILHAS(CHAVETA) (1/2 CANA) - 4,0x63MM	UN	E4D	1	3	E	2009/12/31	190,00	170,00	36,10	32,30		
110776011	GULPILHAS(CHAVETA) (1/2 CANA) - 5,0x40MM	UN	E4D	1	3	E	2009/12/31	38,00	26,00	8,13	5,56		
110776012	GULPILHAS(CHAVETA) (1/2 CANA) - 5,0x80MM	UN	E4D	1	3	E	2009/12/31	4,00		0,95			
110776013	GULPILHAS(CHAVETA) (1/2 CANA) - 6,3x40MM	UN	E4D	1	3	E	2009/12/31	38,00	32,00	11,14	9,38		
110776014	GULPILHAS(CHAVETA) (1/2 CANA) - 8,0x80MM	UN	E4D	1	3	E	2009/12/31	2,00	2,00	0,67	0,67		
110776015	GULPILHAS(CHAVETA) (1/2 CANA) - 8,0x100MM	UN	E4D	1	3	E	2009/12/31	9,00		4,72			
110776016	GULPILHAS(CHAVETA) (1/2 CANA) - 10x100MM	UN	E4D	1	3	E	2009/12/31	44,00	44,00	34,54	34,54		
110799001	LAMPADAS AUTO 12v.2w	UN	E5D	8	3	E	2009/12/31	10,00	8,00	5,95	4,76		
110799002	LAMPADAS AUTO 12v.3w	UN	E5D	8	3	E	2009/12/31	7,00	7,00	4,17	4,17		
110799003	LAMPADAS AUTO 12v.4w	UN	E5D	8	3	E	2009/12/31	1,00	1,00	0,60	0,60		
110799004	LAMPADAS AUTO 12v.5w	UN	E5D	8	3	E	2009/12/31	47,00	40,00	13,27	11,30		
110799005	LAMPADAS AUTO 12v.10w	UN	E5D	8	3	E	2009/12/31	53,00	51,00	31,54	30,35		
110799006	LAMPADAS AUTO 12v.21w(BA155)	UN	E5D	8	3	E	2009/12/31	8,00	23,00	1,79	6,97		
110799007	LAMPADAS AUTO 12v.21/5w(BAY15D)	UN	E5D	8	3	E	2009/12/31	43,00	18,00	11,99	4,72		
110799008	LAMPADAS AUTO 12v.35w	UN				E	2009/12/31	8,00		21,92			
110799009	LAMPADAS AUTO 12v.45/40w	UN				E	2009/12/31	16,00		47,68			
110799010	LAMPADAS AUTO 12v.50w	UN				E	2009/12/31	41,00		131,61			

Artigo		Localização					Quantidades			Valores		Natureza	
Código	Designação	Unid	X	Y	Z	TC	Data Ini.	Qtd. Inicial	Existente	Inv. Inicial	Existente	Natureza	Designação
110799012	LAMPADAS AUTO 24V.5W(BA15S)	UN	E5D	8	3	E	2009/12/31	23.00	42.00	5,61	9,98		
110799013	LAMPADAS AUTO 24V.10W(BA15S)	UN	E5D	8	3	E	2009/12/31	23.00	17.00	9,52	6,93		
110799014	LAMPADAS AUTO 24V.15W	UN	E5D	8	3	E	2009/12/31	33.00	27.00	19,64	16,07		
110799015	LAMPADAS AUTO 24V.21W(BA15S)	UN	E5D	8	3	E	2009/12/31	28.00	24.00	7,46	6,39		
110799016	LAMPADAS AUTO 24V.21/5W	UN	E5D	8	3	E	2009/12/31	23.00	33.00	8,15	11,69		
110799017	LAMPADAS AUTO 24V.55/50W	UN	E			E	2009/12/31	29.00		100,05			
110799021	LAMPADAS AUTO ENCAIXE 12V.1,2W	UN	E5D	8	3	E	2009/12/31	6.00	6.00	3,57	3,57		
110799022	LAMPADAS AUTO ENCAIXE 12V.5W(T10)	UN	E5D	8	3	E	2009/12/31	15.00	9.00	2,86	1,71		
110799026	LAMPADAS AUTO ENCAIXE 24V.1,2W	UN	E5D	8	3	E	2009/12/31	27.00	27.00	16,07	16,07		
110799027	LAMPADAS AUTO ENCAIXE 24V.3W	UN	E5D	8	3	E	2009/12/31	46.00	46.00	12,26	12,26		
110799028	LAMPADAS AUTO ENCAIXE 24V.20MA	UN	E5D	8	3	E	2009/12/31	36.00	36.00	182,53	182,53		
110799031	LAMPADAS AUTO TUBULAR 12V.5W	UN	E5D	8	3	E	2009/12/31	15.00	7.00	8,93	4,17		
110799032	LAMPADAS AUTO TUBULAR 12V.10W	UN	E5D	8	3	E	2009/12/31	14.00	12.00	8,33	7,14		
110799033	LAMPADAS AUTO TUBULAR 12V.15W	UN	E5D	8	3	E	2009/12/31	32.00	32.00	19,04	19,04		
110799034	LAMPADAS AUTO TUBULAR 12V.18W	UN	E5D	8	3	E	2009/12/31	13.00	13.00	7,74	7,74		
110799036	LAMPADAS AUTO TUBULAR 24V.5W(SV 8,5,)	UN	E5D	8	3	E	2009/12/31	16.00	24.00	5,61	10,06		
110799037	LAMPADAS AUTO TUBULAR 24V.10W(SV 8,5,)	UN	E5D	8	3	E	2009/12/31	5.00	21.00	4,06	10,01		
110799038	LAMPADAS AUTO TUBULAR 24V.18W	UN	E5D	8	3	E	2009/12/31	51.00	51.00	61,91	61,91		
110799041	LAMPADAS AUTO HALOGENEO H1-12V.55W	UN	E5D	8	3	E	2009/12/31	22.00	20.00	32,16	29,24		
110799042	LAMPADAS AUTO HALOGENEO H1-24V.70W	UN	E5D	8	3	E	2009/12/31	10.00	7.00	26,70	18,69		
110799043	LAMPADAS AUTO HALOGENEO H3-12V.55W	UN	E5D	8	3	E	2009/12/31	19.00	17.00	45,17	40,41		
110799044	LAMPADAS AUTO HALOGENEO H3-24V.70W	UN	E5D	8	3	E	2009/12/31	11.00	8.00	27,10	19,71		
110799045	LAMPADAS AUTO HALOGENEO H4-12V.60/55W(P43T)	UN	E5D	8	3	E	2009/12/31	8.00	1.00	11,20	1,40		
110799046	LAMPADAS AUTO HALOGENEO H4-12V.100/80W	UN	E5D	8	3	E	2009/12/31	6.00	6.00	20,10	20,10		
110811001	0'RINGS 2,9x1,78	UN	E5D	8	2	E	2009/12/31	20.00	20.00	2,38	2,38		
110811002	0'RINGS 3,68x1,78	UN	E5D	8	2	E	2009/12/31	12.00	12.00	1,43	1,43		
110811003	0'RINGS 4,48x1,78	UN	E5D	8	2	E	2009/12/31	12.00		1,43			
110811004	0'RINGS 5,28x1,78	UN	E5D	8	2	E	2009/12/31	3.00	1.00	0,36	0,12		
110811005	0'RINGS 6,07x1,78	UN	E5D	8	2	E	2009/12/31	11.00	11.00	1,31	1,31		
110811006	0'RINGS 7,66x1,78	UN	E5D	8	2	E	2009/12/31	9.00	9.00	1,07	1,07		
110811008	0'RINGS 9,25x1,78	UN	E5D	8	2	E	2009/12/31	13.00	13.00	1,55	1,55		
110811009	0'RINGS 47,2x2,5	UN	E5D	8	2	E	2009/12/31	7.00		1,83			
110811010	0'RINGS 9,19x2,62	UN	E5D	8	2	E	2009/12/31	2.00	2.00	0,24	0,24		
110811011	0'RINGS 10,78x2,62	UN	E5D	8	2	E	2009/12/31	8.00	6.00	0,95	0,71		
110811012	0'RINGS 12,37x2,62	UN	E5D	8	2	E	2009/12/31	1.00		0,12			
110811013	0'RINGS 13,95x2,62	UN	E5D	8	2	E	2009/12/31	7.00	7.00	0,83	0,83		
110811014	0'RINGS 15,54x2,62	UN	E5D	8	2	E	2009/12/31	11.00	11.00	1,31	1,31		
110811015	0'RINGS 17,13x2,62	UN	E5D	8	2	E	2009/12/31	9.00	9.00	1,07	1,07		
110811016	0'RINGS 18,72x2,62	UN	E5D	8	2	E	2009/12/31	10.00	10.00	1,19	1,19		
110811017	0'RINGS 32,0x2,62	UN	E5D	8	2	E	2009/12/31	6.00		1,07			
110811018	0'RINGS 18,64x3,53	UN	E5D	8	2	E	2009/12/31	7.00	7.00	9,58	9,58		
110811019	0'RINGS 20,22x3,53	UN	E5D	8	2	E	2009/12/31	3.00	2.00	0,54	0,36		
110811020	0'RINGS 21,82x3,53	UN	E5D	8	2	E	2009/12/31	5.00	5.00	0,89	0,89		
110811021	0'RINGS 23,4x3,53	UN	E5D	8	2	E	2009/12/31	11.00	10.00	1,97	1,79		
110811022	0'RINGS 24,99x3,53	UN	E5D	8	2	E	2009/12/31	10.00	10.00	1,79	1,79		
110811023	0'RINGS 26,58x3,53	UN	E5D	8	2	E	2009/12/31	7.00	7.00	1,25	1,25		
110811024	0'RINGS 28,17x3,53	UN	E5D	8	2	E	2009/12/31	8.00	6.00	1,43	1,07		

Artigo		Localização				Quantidades			Valores		Natureza		
Código	Designação	Unid	X	Y	Z	TC	Data Ini.	Qtd. Inicial	Existente	Inv. Inicial	Existente	Natureza	Designação
110811025	O' RINGS 29,75X3,53	UN	E5D	8	2	E	2009/12/31	3.00	4.00	0,53	0,71		
110811026	O' RINGS 31,34X3,53	UN	E5D	8	2	E	2009/12/31	5.00	5.00	1,19	1,19		
110811027	O' RINGS 32,92X3,53	UN	E5D	8	2	E	2009/12/31	10.00	9.00	2,38	2,14		
110811028	O' RINGS 34,52X3,53	UN	E5D	8	2	E	2009/12/31	6.00	7.00	1,43	1,67		
110811029	O' RINGS 36,1X3,53	UN	E5D	8	2	E	2009/12/31	3.00	3.00	0,72	0,72		
110811030	O' RINGS 37,69X3,53	UN	E5D	8	2	E	2009/12/31	8.00	8.00	1,90	1,90		
110811031	O' RINGS 37,47X5,33	UN	E5D	8	2	E	2009/12/31	5.00	5.00	1,79	1,79		
110811032	O' RINGS 40,65X5,33	UN	E5D	8	2	E	2009/12/31	5.00	5.00	1,79	1,79		
110811033	O' RINGS 43,82X5,33	UN	E5D	8	2	E	2009/12/31	3.00	3.00	1,43	1,43		
110824008	PARAFUSOS ,REF. A10220	UN	E4E	3	4	E	2009/12/31	9.00	9.00	16,07	16,07		
110824042	PARAFUSOS CABECA CHATA/ARREIGADA ACO 5/8"x90(3.1/2")	UN	E4E	4	2	E	2009/12/31	30.00	24.00	23,10	18,48		
110824043	PARAFUSOS CABECA CHATA/ARREIGADA ACO 5/8"x70(2.3/4")	UN	E4E	3	20	E	2009/12/31		1.00		0,84		
110824044	PARAFUSOS CABECA SEXTAVADA ACO 5/8"x2"	UN	E4E	4	2	E	2009/12/31	30.00	30.00	18,90	18,90		
110850001	TAMPAS VALVULA AR/TANQUES,REF. V01081328	UN				E	2009/12/31	1.00	1.00	21,80	21,80		
110850003	TAMPAS BOMBA-TRAVAO,EMBRAIAGEM'DUMPER' (S/ REF.)	UN				E	2009/12/31	11.00	11.00	66,76	66,76		
110850004	TAMPAS /COPO DECANTADOR(FILTRO DE AR),REF. 750.003.026	UN				E	2009/12/31	2.00		60,45			
110850005	TAMPAS DEPOSITO DE AGUA,REF. 959.004.010	UN	E5D	8	5	E	2009/12/31	1.00	1.00	40,58	40,58		
110850006	TAMPAS DEPOSITO E COMBUSTIVEL'DUMPER' (S/ REF.)	UN				E	2009/12/31	1.00	1.00	24,99	24,99		
110850007	TAMPAS RADIADOR(S/ REF.)	UN				E	2009/12/31	1.00	1.00	37,12	37,12		
110850010	TAMPAS BOMBA PRINCIPAL(COMPLETA),REF. A3226	UN	E5D	6	3	E	2009/12/31	4.00	4.00	43,79	43,79		
110856001	TERMINAIS BATERIA POSITIVO	UN	E5D	7	1	E	2009/12/31	10.00	7.00	12,11	8,48		
110856002	TERMINAIS BATERIA NEGATIVO	UN	E5D	7	1	E	2009/12/31	3.00	1.00	8,93	2,98		
110856003	TERMINAIS ENCAIXE FEMEA MEIO ISOLADO,REF. 1,5X6,4X0,8MM	UN	E5D	8	2	E	2009/12/31	14.00	6.00	1,69	0,73		
110856004	TERMINAIS ENCAIXE FEMEA ISOLADO,REF. 2,5X6,4X0,8MM	UN	E5D	8	2	E	2009/12/31	111.00	81.00	4,84	3,53		
110856005	TERMINAIS REDONDO ISOLADO 2,0X6,0MM	UN	E5D	8	2	E	2009/12/31	97.00	97.00	2,81	2,81		
110856006	TERMINAIS REDONDO ISOLADO 2,0X8,0MM	UN	E5D	8	2	E	2009/12/31	100.00	95.00	2,93	2,78		
110856007	TERMINAIS REDONDO ISOLADO 2,0X4,0MM	UN	E5D	8	2	E	2009/12/31	92.00	37.00	2,65	1,06		
110856010	TERMINAIS CILINDRICO MACHO N/ ISOLADO	UN	E5D	8	2	E	2009/12/31	51.00	51.00	4,23	4,23		
110856011	TERMINAIS CILINDRICO FEMEA ISOLADO - 1,5X4,0MM	UN	E5D	8	2	E	2009/12/31	22.00	21.00	1,85	1,76		
110856012	TERMINAIS FORQUILHA N/ ISOLADO - 6,0X6,0MM	UN	E5D	8	2	E	2009/12/31	7.00	7.00	0,58	0,58		
110866001	VEDANTES VOLVO,REF. 4782479	UN				E	2009/12/31	2.00		46,70			
110866002	VEDANTES CUBO DE RODA,REF. 1522373	UN	E5D	7	2	E	2009/12/31	1.00	1.00	26,93	26,93		
110866003	VEDANTES CUBO DE RODA VOLVO,REF. 1673683	UN	E5D	3	1	E	2009/12/31	1.00	1.00	137,00	137,00		
110867001	VELAS ,REF. BM6A(5921)/848.C38Y	UN	E5D	7	2	E	2009/12/31	3.00	12.00	7,28	21,95		
110867002	VELAS ,REF. BPM6A(7021)	UN	E5D	7	2	E	2009/12/31	6.00	7.00	10,98	12,81		
110867003	VELAS ,REF. BPR5ES(7422)	UN	E5D	7	2	E	2009/12/31	2.00	3.00	4,40	6,25		

Artigo		Localização					Quantidades			Valores		Natureza	
Código	Designação	Unid	X	Y	Z	TC	Data Ini.	Qtd. Inicial	Existente	Inv. Inicial	Existente	Natureza	Designação
110867010	VELAS ,REF. 85HS(4210)/OE 037.L86C	UN				E	2009/12/31	7.00	16.00	16,71	29,19		
110867011	VELAS (*VER:110867001),REF. BMGA(5921)	UN				E	2009/12/31	5.00		8,73			
110867020	VELAS ,REF. 8SES(----)/OE 074.N5C	UN	E5D	7	2	E	2010/06/28		8.00		12,56		
111001001	ABRACADEIRAS(FIVELA,METALICA.GAS,...) - ABRACADEIRA INOX(8MM - 18.28) 3/4"	UN	E3E	9	2	E	2009/12/31	103.00	102.00	34,23	33,90		
111001002	ABRACADEIRAS(FIVELA,METALICA.GAS,...) - ABRACADEIRA INOX(8MM - 08.12) 3/16"	UN	E3E	9	2	E	2009/12/31	83.00	73.00	24,99	21,98		
111001003	ABRACADEIRAS(FIVELA,METALICA.GAS,...) - ABRACADEIRA INOX(8MM - 24.36) 7/8"	UN	E3E	9	2	E	2009/12/31	95.00	81.00	30,09	25,65		
111001004	ABRACADEIRAS(FIVELA,METALICA.GAS,...) - ABRACADEIRA INOX(8MM - 25.45) 1"	UN	E3E	9	2	E	2009/12/31	8.00	8.00	4,76	4,76		
111001005	ABRACADEIRAS(FIVELA,METALICA.GAS,...) - ABRACADEIRA INOX(8MM - 32.52)-.1.1/4"	UN	E3E	9	2	E	2009/12/31	21.00	20.00	12,50	11,90		
111001011	ABRACADEIRAS(FIVELA,METALICA.GAS,...) - ABRACADEIRA FIVELA 100X2,5MM	UN	E4E	5	5	E	2009/12/31	760.00	349.00	3,31	1,52		
111001012	ABRACADEIRAS(FIVELA,METALICA.GAS,...) - ABRACADEIRA FIVELA 120X4,8MM	UN	E4E	5	5	E	2009/12/31	1306.00	819.00	18,06	11,33		
111001013	ABRACADEIRAS(FIVELA,METALICA.GAS,...) - ABRACADEIRA FIVELA 140/150X3,5MM	UN	E4E	5	5	E	2009/12/31	1643.00	200.00	11,29	1,37		
111001015	ABRACADEIRAS(FIVELA,METALICA.GAS,...) - ABRACADEIRA FIVELA 290/300X4,8MM	UN	E4E	5	5	E	2009/12/31	232.00	887.00	3,84	12,42		
111001018	ABRACADEIRAS(FIVELA,METALICA.GAS,...) - ABRACADEIRA FIVELA 368/370X7,6MM	UN	E4E	4	6	E	2009/12/31	2390.00	2184.00	93,21	85,18		
111001019	ABRACADEIRAS(FIVELA,METALICA.GAS,...) - ABRACADEIRA FIVELA 140X3,6MM	UN	E4E	5	5	E	2009/12/31	1225.00	200.00	13,96	2,28		
111001020	ABRACADEIRAS(FIVELA,METALICA.GAS,...) - ABRACADEIRA FIVELA 178/200X4,8MM	UN	E4E	5	5	E	2009/12/31	2.00	901.00	0,03	9,02		
111001021	ABRACADEIRAS(FIVELA,METALICA.GAS,...) - ABRACADEIRA FIVELA 200X3,5/3,6MM	UN	E4E	5	5	E	2009/12/31	883.00	369.00	12,75	5,33		
111001022	ABRACADEIRAS(FIVELA,METALICA.GAS,...) - ABRACADEIRA FIVELA 360X4,8MM	UN	E4E	5	5	E	2009/12/31	1662.00	485.00	31,58	9,22		

Artigo		Localização					Quantidades			Valores		Natureza	
Código	Designação	Unid	X	Y	Z	TC	Data Ini.	Qtd. Inicial	Existente	Inv. Inicial	Existente	Natureza	Designação
111001023	ABRACADETRAS(FIVELA, METALICA. GAS, ...) - ABRACADEIRA FIVELA 450x7,8/8,0MM	UN	E4E	5	5	E	2009/12/31	1800.00	1938.00	120,60	124,52		
111001024	ABRACADETRAS(FIVELA, METALICA. GAS, ...) - ABRACADEIRA FIVELA 140x4,5MM	UN	E4E	5	5	E	2009/12/31	1385.00	486.00	28,96	10,16		
111002001	ANILHAS(ALUMINIO, COBRE, FIBRA, NYLON, RE CARTILHADA, ...) - ANILHA COBRE 16x22x1MM	UN	E4E	1	2	E	2009/12/31	92.00	92.00	49,40	49,40		
111002002	ANILHAS(ALUMINIO, COBRE, FIBRA, NYLON, RE CARTILHADA, ...) - ANILHA ALUMINIO 16x22x1,5MM	UN	E4E	1	2	E	2009/12/31	4.00		0,38			
111002007	ANILHAS(ALUMINIO, COBRE, FIBRA, NYLON, RE CARTILHADA, ...) CHAPA 3/4"(3MM)	UN				E	2009/12/31		4.00		0,53		
111018001	REFLECTORES/CAPTA-FOCOS (AMARELO), REF. 90x40MM	UN	E5D	6	1	E	2009/12/31	3.00	1.00	4,10	1,37		
111018002	REFLECTORES/CAPTA-FOCOS (VERMELHO), REF. 90x40MM	UN	E5D	6	1	E	2009/12/31	58.00	54.00	79,00	73,55		
111018003	REFLECTORES/CAPTA-FOCOS DUPLO(AMARELO), REF. 75x45MM	UN	E5D	6	1	E	2009/12/31	6.00	4.00	7,85	5,24		
111018004	REFLECTORES/CAPTA-FOCOS REDONDO(AMARELO), REF. 60MM	UN	E5D	6	1	E	2009/12/31	17.00	16.00	22,25	20,94		
111018005	REFLECTORES/CAPTA-FOCOS REDONDO(VERMELHO), REF. 60MM	UN	E5D	6	1	E	2009/12/31	18.00	17.00	28,18	26,61		
111018006	REFLECTORES/CAPTA-FOCOS REDONDO(AMARELO), REF. 70MM	UN	E5D	6	1	E	2009/12/31	8.00	8.00	10,47	10,47		
111018007	REFLECTORES/CAPTA-FOCOS REDONDO(VERMELHO), REF. 80MM	UN	E5D	6	1	E	2009/12/31	6.00	6.00	7,85	7,85		
111018008	REFLECTORES/CAPTA-FOCOS (ARTº 111120___) TRIANGULO REFLECTOR(DGV-S2-001)	UN	E5D	8	4	E	2009/12/31	2.00	2.00	27,37	27,37		
111018009	REFLECTORES/CAPTA-FOCOS - TRIANGULO REFLECTOR ATENCAO AOS TRABALHOS	UN	E5D	7	4	E	2009/12/31	1.00	1.00	11,90	11,90		
111020001	CAVILHAS ELASTICAS ACO 3x40MM	UN	E5D	8	2	E	2009/12/31	49.00	49.00	7,01	7,01		
111020002	CAVILHAS ELASTICAS ACO 4x50MM	UN	E5D	8	2	E	2009/12/31	18.00	15.00	8,00	6,67		
111020003	CAVILHAS ELASTICAS ACO 4x70MM	UN	E5D	8	2	E	2009/12/31	34.00	34.00	11,32	11,32		
111020004	CAVILHAS ELASTICAS ACO 5x40MM	UN	E5D	8	2	E	2009/12/31	40.00	36.00	15,24	13,72		
111020005	CAVILHAS ELASTICAS ACO 5x70MM	UN	E5D	8	2	E	2009/12/31	3.00	2.00	0,71	0,48		
111020006	CAVILHAS ELASTICAS ACO 5x100MM	UN	E5D	8	2	E	2009/12/31	5.00	5.00	4,76	4,76		
111020007	CAVILHAS ELASTICAS ACO 6x100MM	UN	E5D	8	2	E	2009/12/31	4.00	4.00	2,86	2,86		
111020008	CAVILHAS ELASTICAS ACO 6x70MM	UN	E5D	8	2	E	2009/12/31	6.00	6.00	4,28	4,28		
111020009	CAVILHAS ELASTICAS ACO 8x50MM	UN	E5D	8	2	E	2009/12/31	19.00	19.00	4,52	4,52		
111021001	CHAPAS REFLECTORA(DGV-P001) - 700x140MM	UN	E5D	4	2	E	2009/12/31		1.00		6,07		
111030001	DISCOS DE TACOGRÁFO (100 DISCOS), REF. 125-24EC4K	CX	E5D	8	1	E	2009/12/31	11.00	9.00	47,77	40,41		
111030002	DISCOS DE TACOGRÁFO (100 DISCOS), REF. 180-24EC4B	CX	E5D	8	1	E	2010/01/27		6.00		36,60		
111048001	FIXADORES P/ TAMPAO DE RODA TOYOTA, S/REFº	UN	E5D	7	2	E	2009/12/31	3.00	1.00	26,78	8,93		
111083001	MANILHAS DE ELEVAÇÃO(1/2 MANILHA) ZINCADA - 12MM	UN	E4D	3	4	E	2009/12/31	20.00	1.00	1,00	0,05		

Artigo		Localização				TC	Quantidades			Valores		Natureza	
Código	Designacao	Unid	X	Y	Z		Data Ini.	Qtd. Inicial	Existente	Inv. Inicial	Existente	Natureza	Designação
111083002	MANILHAS DE ELEVAÇÃO(1/2 MANILHA) INOX(1/2") - 12MM	UN	E4D	3	4	E	2009/12/31	9.00		27,04			
111085001	MOLDURA DE VEDAÇÃO (RETENÇÃO DE CAPOT)"VOLVO", REF. 1504743	UN				E	2009/12/31	1.00		89,61			
111101001	REBITES ALUMINIO 2,5x4MM	UN	E4E	4	3	E	2009/12/31	596.00	579.00	14,33	13,92		
111101002	REBITES ALUMINIO 3x8MM	UN	E4E	4	3	E	2009/12/31	483.00	67.00	11,59	1,61		
111101003	REBITES ALUMINIO 4x12MM	UN	E4E	4	3	E	2009/12/31	884.00	788.00	7,17	6,39		
111101004	REBITES ALUMINIO 4x18MM	UN	E4E	4	3	E	2009/12/31	11.00	1.00	0,26	0,02		
111101005	REBITES ALUMINIO 5x12MM	UN	E4E	4	3	E	2009/12/31	905.00	861.00	5,43	5,17		
111101006	REBITES ALUMINIO 5x18MM	UN	E4E	4	3	E	2009/12/31	39.00	38.00	1,41	1,37		
111101007	REBITES ALUMINIO 5x25MM	UN	E4E	4	3	E	2009/12/31	162.00		8,35			
111101008	REBITES ALUMINIO 5x35MM	UN	E4E	4	3	E	2009/12/31	43.00	33.00	2,60	1,99		
111101009	REBITES (DIVERSOS)	UN	E4E	4	3	E	2009/12/31	2326.00	2222.00	140,70	134,40		
111109001	SERRA-CABOS CURVO 3/8" (10MM)	UN	E4D	3	4	E	2009/12/31	27.00	23.00	5,24	4,47		
111109002	SERRA-CABOS CURVO 1" (26MM)	UN	E4D	3	4	E	2009/12/31	11.00	11.00	8,80	8,80		
111110001	SUORTES FAROLIM, REF. 1587585	UN	E5D	6	3	E	2009/12/31	1.00		65,93			
111110002	SUORTES DE FAROL ROTATIVO, REF. 084157	UN	E5D	6	3	E	2009/12/31	2.00	2.00	24,54	24,54		
111117001	TELAS BORRACHA PRETA 5MM	KG				E	2009/12/31	2.72		6,53			

TOTAL POR CONTA :

25.302,58

15.529,13

Código da Conta : 36.5.9.1 - Material de educação cultura de recreio

Artigo		Localização				TC	Quantidades			Valores		Natureza	
Código	Designacao	Unid	X	Y	Z		Data Ini.	Qtd. Inicial	Existente	Inv. Inicial	Existente	Natureza	Designação
850215003	QUADROS ESCOLARES PORCELANA VERDE(P/ GIZ), REF. 2500x1200MM	UN	E2E	6	4	E	2009/12/31	2.00	2.00	519,89	519,89		

TOTAL POR CONTA :

519,89

519,89

Código da Conta : 36.5.9.3 - Vestuário e artigos pessoais

Artigo		Localização				TC	Quantidades			Valores		Natureza	
Código	Designacao	Unid	X	Y	Z		Data Ini.	Qtd. Inicial	Existente	Inv. Inicial	Existente	Natureza	Designação
230101002	POLAINAS/POLAINITOS - POLAINITO PROTECCAO(CRUTE)	UN	E6	6	3	E	2009/12/31	16.00	16.00	69,95	69,95	NA	ACESSORIOS
230103001	MANGUITOS PROTECCAO(CRUTE)	PR	E6	7	4	E	2009/12/31	8.00	4.00	33,65	16,83	NA	ACESSORIOS
230201001	FILTROS AR MASCARA TIPO - A1	UN	E2D	1	4	E	2009/12/31	3.00	3.00	26,78	26,78		
230201002	FILTROS AR MASCARA MOD. 171(A)	UN	E2D	1	4	E	2009/12/31	5.00	5.00	8,93	8,93		
230201003	FILTROS (A1B1)	UN	E6	7	3	E	2009/12/31	33.00	33.00	148,96	148,96	NA	ACESSORIOS
230201004	FILTROS (A1B1P3)	CJ	E6	7	3	E	2009/12/31	22.00	16.00	356,88	259,55	NA	ACESSORIOS
230302001	AVENTAIS PROTECCAO(CRUTE) - 900x500MM	UN	E6	6	3	E	2009/12/31	6.00	5.00	26,40	22,00	NA	ACESSORIOS
230304001	CANELETRAS PROTECCAO	PR	E6	7	2	E	2009/12/31	1.00	1.00	13,40	12,63		
230306004	CAPACETES DE PROTECCAO BRANCO	UN	E6	7	1	E	2009/12/31	8.00	5.00	19,85	12,41		
230306007	CAPACETES DE PROTECCAO (VISEIRA REDE METALICA + PROTECTOR AURICULAR)	CJ	E6	7	2	E	2009/12/31	1.00		55,32			

Artigo		Localização					Quantidades			Valores		Natureza	
Código	Designação	Unid	X	Y	Z	TC	Data Ini.	Qtd. Inicial	Existente	Inv. Inicial	Existente	Natureza	Designação
230306008	CAPACETES DE PROTECCAO SIMPLES	UN				E	2009/12/31	1.00		14,96			
230307004	CINTOS - CINTURAO	UN	E6	4	6	E	2009/12/31	5.00	5.00	45,00	45,00	NA	ACESSORIOS
230308001	VISEIRAS JOB TEAM	UN	E2D	1	4	E	2009/12/31	3.00	3.00	17,39	17,39	NA	ACESSORIOS
230308004	VISEIRAS PROTECCAO REDE METALICA + PROTECTOR AURICULAR	UN	E6	8	6	E	2009/12/31	10.00	10.00	329,60	329,60	NA	ACESSORIOS
230308005	VISEIRAS ACETATO(INCOLOR) IMPERMEAVEIS - FATO OLEADO PVC(VERDE) XXL	UN	E6	7	4	E	2009/12/31	4.00	4.00	18,00	18,00		
230310001	JOELHEIRAS MENISCO	PR	E6	6	5	E	2009/12/31	3.00	1.00	32,34	10,78	NA	ACESSORIOS
230311002	LUVAS PROTECCAO MECANICA / NITRILO(PUNHO DE MALHA) Nº7	PR	E2D	3	2	E	2009/12/31	38.00	27.00	22,08	23,74	NA	ACESSORIOS
230311003	LUVAS PROTECCAO MECANICA / NITRILO(PUNHO DE MALHA) Nº8	PR	E2D	3	2	E	2009/12/31	36.00	30.00	31,77	22,26	NA	ACESSORIOS
230311004	LUVAS PROTECCAO MECANICA / NITRILO(PUNHO DE MALHA) Nº9	PR	E2D	3	2	E	2009/12/31	6.00	28.00	5,28	22,76	NA	ACESSORIOS
230311005	LUVAS PROTECCAO MECANICA / NITRILO(PUNHO DE MALHA) Nº10	PR	E2D	3	2	E	2009/12/31	105.00	71.00	89,87	33,57	NA	ACESSORIOS
230311009	LUVAS PROTECCAO MECANICA / PELE(TIPO CHEFE) Nº7	PR	E2D	3	2	E	2009/12/31	64.00	22.00	125,33	43,08	NA	ACESSORIOS
230311013	LUVAS PVC(CANO ALTO)	PR	E2D	2	1	E	2009/12/31	16.00	16.00	25,65	25,65	NA	ACESSORIOS
230311020	LUVAS PELE(SACO)	PR				E	2009/12/31	10.00		35,26		NA	ACESSORIOS
230311022	LUVAS PROTECCAO MECANICA / PELE(TIPO CHEFE) Nº8	PR	E2D	3	2	E	2009/12/31	50.00	23.00	102,06	44,54	NA	ACESSORIOS
230311023	LUVAS PROTECCAO MECANICA / PELE(TIPO CHEFE) Nº9	PR	E2D	3	2	E	2009/12/31	15.00	15.00	31,90	29,48	NA	ACESSORIOS
230311024	LUVAS PROTECCAO MECANICA / PELE(TIPO CHEFE) Nº10	PR	E2D	3	2	E	2009/12/31	15.00	27.00	30,96	53,88	NA	ACESSORIOS
230311025	LUVAS PROTECCAO MECANICA / ALGODAO(PALMA BORRACHA RUGOSA) - Nº7; TAMANHO S	PR	E2D	3	1	E	2009/12/31	94.00	64.00	99,45	67,71	NA	ACESSORIOS
230311026	LUVAS PROTECCAO MECANICA / ALGODAO(PALMA BORRACHA RUGOSA) - Nº8; TAMANHO M	PR	E2D	3	1	E	2009/12/31	53.00	34.00	58,20	37,34	NA	ACESSORIOS
230311027	LUVAS PROTECCAO MECANICA(NYLON PALMA NBR) Nº7	PR	E2D	3	1	E	2009/12/31	60.00	19.00	48,37	16,92	NA	ACESSORIOS
230311028	LUVAS PROTECCAO MECANICA(NYLON PALMA NBR) Nº8	PR	E2D	3	1	E	2009/12/31	53.00	24.00	52,13	23,61	NA	ACESSORIOS
230311029	LUVAS PROTECCAO MECANICA(NYLON PALMA NBR) Nº9	PR	E2D	3	1	E	2009/12/31	7.00	19.00	6,30	13,89	NA	ACESSORIOS
230311031	LUVAS PROTECCAO MECANICA(NYLON PALMA NBR) Nº10	PR	E2D	3	1	E	2009/12/31	22.00	13.00	22,36	13,21	NA	ACESSORIOS
230311036	LUVAS PROTECCAO MECANICA/CALOR SOLDADURA - Nº10	PR	E2D	2	1	E	2009/12/31	9.00	6.00	23,86	15,91		
230311039	LUVAS PROTECCAO(MANUSEAMENTO MOTOSSERRA) Nº9	PR	E2D	2	2	E	2009/12/31	2.00	2.00	45,52	45,52		
230311041	LUVAS PROTECCAO MECANICA/QUIMICA - Nº7(TAMANHO S)	PR	E2D	2	2	E	2009/12/31	16.00	10.00	26,88	16,80		
230311042	LUVAS PROTECCAO MECANICA/QUIMICA - Nº8(TAMANHO M)	PR	E2D	3	1	E	2009/12/31	23.00	21.00	23,79	21,73		
230311043	LUVAS PROTECCAO MECANICA/QUIMICA - Nº9(TAMANHO L)	PR	E2D	3	1	E	2009/12/31	13.00	12.00	21,84	20,16		
230311044	LUVAS PROTECCAO MECANICA/QUIMICA - Nº10(TAMANHO XL)	PR	E2D	3	1	E	2009/12/31	19.00	18.00	31,92	30,24		

Artigo		Localização					Quantidades			Valores		Natureza	
Código	Designação	Unid	X	Y	Z	TC	Data Ini.	Qtd. Inicial	Existente	Inv. Inicial	Existente	Natureza	Designação
230311046	LUVAS PROTECCAO MECANICA/QUIMICA/MICROBIOLOGI CA Nº7,5	PR	E20	2	2	E	2009/12/31	15.00	10.00	49,50	33,00		
230311047	LUVAS PROTECCAO MECANICA/QUIMICA/MICROBIOLOGI CA Nº8,5	PR	E20	2	2	E	2009/12/31	10.00	10.00	33,00	33,00		
230311048	LUVAS PROTECCAO MECANICA/QUIMICA/MICROBIOLOGI CA(ATE OMBRO) Nº8	PR	E20	3	1	E	2009/12/31	14.00	14.00	46,20	46,20		
230311049	LUVAS PROTECCAO MECANICA/QUIMICA/MICROBIOLOGI CA(ATE OMBRO) Nº9	PR				E	2009/12/31	8.00		26,40			
230311051	LUVAS PROTECCAO MICROBIOLOGICA LATEX (TAMANHO S)	CX	E20	2	1	E	2009/12/31	1.00	1.00	3,78	3,78		
230311052	LUVAS PROTECCAO MICROBIOLOGICA LATEX (TAMANHO M)	CX	E20	2	1	E	2009/12/31	8.00	6.00	30,24	22,68		
230311055	LUVAS PROTECCAO ANTI-ESTATICA Nº9	PR	E20	2	1	E	2009/12/31	5.00	4.00	96,65	77,32		
230311056	LUVAS PROTECCAO ANTI-ESTATICA Nº10	PR	E20	2	1	E	2009/12/31	2.00	2.00	38,66	38,66		
230311062	LUVAS PROTECCAO MECANICA/QUIMICA/MICROBIOLOGI CA Nº7,5(S)	PR	E20	2	2	E	2009/12/31		65.00		57,45		
230311063	LUVAS PROTECCAO MECANICA/QUIMICA/MICROBIOLOGI CA Nº8,5(M)	PR	E20	2	2	E	2009/12/31	4.00	265.00	3,00	223,57		
230311064	LUVAS PROTECCAO MECANICA/QUIMICA/MICROBIOLOGI CA/CALOR Nº8	PR	E20	2	2	E	2009/12/31	1.00		6,75			
230311065	LUVAS PROTECCAO MECANICA/QUIMICA/MICROBIOLOGI CA/CALOR Nº9	PR	E20	2	2	E	2009/12/31	12.00	9.00	81,00	60,75		
230311066	LUVAS PROTECCAO MECANICA/QUIMICA/MICROBIOLOGI CA/CALOR Nº10	PR	E20	2	2	E	2009/12/31	12.00	13.00	81,00	87,75		
230311067	LUVAS IGNIFUGAS(TAMANHO 9)	PR	E20	2	1	E	2009/12/31		3.00		40,50		
230311068	LUVAS VINIL(TAMANHO MEDIO)	CX	E20	2	1	E	2010/02/24		50.00		105,00		
230311069	LUVAS PROTECCAO MECANICA/QUIMICA/MICROBIOLOGI CA Nº9,5(L)	PR	E20	2	2	E	2010/05/26		9.00		8,01		
230312003	OCULOS PROTECCAO(SALPICOS QUIMICOS)	UN				E	2009/12/31	8.00	5.00	74,01	46,25	NA	ACESSORIOS
230312005	OCULOS PROTECCAO(CONTRA PROJECTEIS)	UN	E6	5	8	E	2009/12/31	16.00	16.00	54,72	54,72	NA	ACESSORIOS
230312006	OCULOS PROTECCAO(CONTRA PROJECTEIS),REF.900.375	UN	E6	6	5	E	2009/12/31	1.00		1,65		NA	ACESSORIOS
230313001	PROTECCOES AURICULARES;ATENUADORES DE RUIDO(ABAFADOR) - PROTECTOR AURICULAR ACUSTICO	UN	E20	1	4	E	2009/12/31	1.00	1.00	10,71	10,71		
230313003	PROTECCOES AURICULARES;ATENUADORES DE RUIDO(ABAFADOR) - PROTECTOR ACUSTICO'RUMIQUIO'	UN	E20	1	4	E	2009/12/31	1.00	1.00	11,31	11,31		
230315002	MASCARAS PROTECCAO PAPEL(ISO 9002)	UN	E20	1	4	E	2009/12/31	85.00	85.00	8,79	8,79		
230315003	MASCARAS PROTECCAO(BORRACHA)"TOUCAN"	UN	E20	1	4	E	2009/12/31	1.00	1.00	5,96	5,96		
230315011	MASCARAS CABECA(SOLDADURA)	UN	E6	8	6	E	2009/12/31	2.00	2.00	53,41	53,41	NA	ACESSORIOS

Artigo		Localização					Quantidades			Valores		Natureza	
Código	Designação	Unid	X	Y	Z	TC	Data Ini.	Qtd. Inicial	Existente	Inv. Inicial	Existente	Natureza	Designação
230315013	MASCARAS / SEMI-MASCARA(TIPO FFP1S,VAL)	UN	E2D	1	4	E	2009/12/31	176.00	172.00	212,48	207,65	NA	ACESSORIOS
230315014	MASCARAS / SEMI-MASCARA(TIPO FFP2S,VAL)	UN	E2D	1	4	E	2009/12/31	178.00	168.00	303,82	286,75	NA	ACESSORIOS
230315015	MASCARAS / SEMI-MASCARA(TIPO FFP1,VAL,VO)	UN	E2D	1	4	E	2009/12/31	156.00	143.00	668,58	612,86	NA	ACESSORIOS
230315017	MASCARAS / SEMI-MASCARA(TIPO FFP2S,VAL,SOLDADURA)	UN	E2D	1	4	E	2009/12/31	16.00	16.00	49,21	49,21	NA	ACESSORIOS
230315021	MASCARAS / SEMI-MASCARA ANTI-GASES E VAPOR(TAMANHO L)	UN	E6	7	3	E	2009/12/31	7.00	3.00	116,20	49,80		
230401002	BOTAS/SAPATOS - BOTA BIQUEIRA ACO(ELECTRECISTA) Nº43	PR	E6	10	2	E	2009/12/31		1.00		66,76	NC	CALCADO
230401005	BOTAS/SAPATOS - BOTA BIQUEIRA ACO(ELECTRECISTA) Nº41	PR	E6	10	2	E	2009/12/31	1.00	1.00	71,91	38,85	NC	CALCADO
230401006	BOTAS/SAPATOS - BOTA BIQUEIRA ACO(ELECTRECISTA) Nº42	PR	E6	10	2	E	2009/12/31	2.00	2.00	127,21	127,21	NC	CALCADO
230401007	BOTAS/SAPATOS - BOTA BIQUEIRA ACO(ELECTRECISTA) Nº44	PR	E6	10	2	E	2009/12/31	1.00	1.00	65,10	65,10	NC	CALCADO
230401008	BOTAS/SAPATOS - SAPATO BIQUEIRA ACO(S2) Nº36	PR	E2D	1	5	E	2009/12/31	4.00	4.00	106,63	106,63	NC	CALCADO
230401009	BOTAS/SAPATOS - SAPATO BIQUEIRA ACO(S2) Nº37	PR	E2D	1	5	E	2009/12/31	10.00	7.00	244,23	170,96	NC	CALCADO
230401011	BOTAS/SAPATOS - SAPATO BIQUEIRA ACO(S3) Nº38	PR	E2D	2	5	E	2009/12/31	7.00	7.00	183,54	183,54	NC	CALCADO
230401012	BOTAS/SAPATOS - SAPATO BIQUEIRA ACO(S3) Nº39	PR	E2D	2	5	E	2009/12/31	4.00	4.00	98,49	98,49	NC	CALCADO
230401013	BOTAS/SAPATOS - SAPATO BIQUEIRA ACO(S3) Nº40	PR	E2D	2	5	E	2009/12/31	6.00	4.00	171,94	114,63	NC	CALCADO
230401014	BOTAS/SAPATOS - SAPATO BIQUEIRA ACO(S3) Nº41	PR	E2D	2	5	E	2009/12/31	6.00	4.00	173,87	115,92	NC	CALCADO
230401015	BOTAS/SAPATOS - SAPATO BIQUEIRA ACO(S3) Nº42	PR	E2D	2	5	E	2009/12/31	6.00	2.00	182,94	48,00	NC	CALCADO
230401016	BOTAS/SAPATOS - SAPATO BIQUEIRA ACO(S3) Nº43	PR	E2D	2	5	E	2009/12/31	4.00	3.00	117,60	88,20	NC	CALCADO
230401017	BOTAS/SAPATOS - BOTA BORRACHA Nº36	PR	E6	9	6	E	2009/12/31	5.00	2.00	133,88	53,55	NC	CALCADO
230401020	BOTAS/SAPATOS - BOTA BORRACHA Nº39	PR	E6	9	6	E	2009/12/31	4.00	2.00	106,09	53,05	NC	CALCADO
230401023	BOTAS/SAPATOS - BOTA BORRACHA Nº42	PR				E	2009/12/31	1.00		25,24		NC	CALCADO
230401026	BOTAS/SAPATOS - BOTA BORRACHA Nº45	PR	E6	9	6	E	2009/12/31	3.00	3.00	107,10	107,10	NC	CALCADO
230401028	BOTAS/SAPATOS - BOTA BIQUEIRA ACO(S3) Nº45	PR	E2E	2	4	E	2009/12/31	2.00	3.00	58,80	70,20	NC	CALCADO
230401029	BOTAS/SAPATOS - BOTA BIQUEIRA ACO(S3) Nº43	PR	E2E	2	4	E	2009/12/31	4.00	8.00	100,43	163,20	NC	CALCADO
230401030	BOTAS/SAPATOS - SAPATO BIQUEIRA ACO(S3) Nº35	PR	E2D	2	5	E	2009/12/31	3.00	3.00	90,10	90,10	NC	CALCADO
230401033	BOTAS/SAPATOS - BOTA BIQUEIRA ACO(S3) Nº36	PR	E2E	2	4	E	2009/12/31	3.00	2.00	110,70	73,80	NC	CALCADO
230401034	BOTAS/SAPATOS - BOTA BIQUEIRA ACO(S3) Nº39	PR	E2E	2	4	E	2009/12/31	3.00	2.00	85,32	46,16	NC	CALCADO
230401035	BOTAS/SAPATOS - BOTA BIQUEIRA ACO(S3) Nº40	PR	E2E	2	4	E	2009/12/31	7.00	8.00	171,42	173,01	NC	CALCADO
230401036	BOTAS/SAPATOS - BOTA BIQUEIRA ACO(S3) Nº41	PR	E2E	2	4	E	2009/12/31	5.00	4.00	140,35	84,67	NC	CALCADO
230401037	BOTAS/SAPATOS - BOTA BIQUEIRA ACO(S3) Nº42	PR	E2E	2	4	E	2009/12/31	5.00	2.00	120,00	40,80	NC	CALCADO
230401038	BOTAS/SAPATOS - BOTA BIQUEIRA ACO(S3) Nº44	PR	E2E	2	4	E	2009/12/31	1.00	3.00	28,44	61,20	NC	CALCADO

Artigo		Localização				TC	Quantidades			Valores		Natureza	
Código	Designação	Unid	X	Y	Z		Data Ini.	Qtd. Inicial	Existente	Inv. Inicial	Existente	Natureza	Designação
230401039	BOTAS/SAPATOS - BOTA BIQUEIRA ACO(S2) Nº35	PR	E2E	1	5	E	2009/12/31	5.00	5.00	161,80	161,80	NC	CALCADO
230401040	BOTAS/SAPATOS - BOTA BIQUEIRA ACO(S3) Nº35	PR	E2E	2	4	E	2009/12/31	4.00	4.00	162,31	162,31	NC	CALCADO
230401041	BOTAS/SAPATOS - BOTA BIQUEIRA ACO(S3) Nº37	PR	E2E	2	4	E	2009/12/31	3.00		114,45		NC	CALCADO
230401044	BOTAS/SAPATOS - SAPATO BIQUEIRA ACO(S3) Nº34	PR	E2D	2	5	E	2009/12/31		1.00		47,75	NC	CALCADO
230401047	BOTAS/SAPATOS - SAPATO BIQUEIRA ACO(S3) Nº36	PR	E2D	2	5	E	2009/12/31	3.00	3.00	87,99	87,99	NC	CALCADO
230401049	BOTAS/SAPATOS - SAPATO BIQUEIRA ACO(S2) Nº38	PR	E2D	1	5	E	2009/12/31	3.00	3.00	74,50	74,50	NC	CALCADO
230401050	BOTAS/SAPATOS - SAPATO BIQUEIRA ACO(S2) Nº39	PR	E2D	1	5	E	2009/12/31	5.00	2.00	137,74	55,10	NC	CALCADO
230401051	BOTAS/SAPATOS - SAPATO BIQUEIRA ACO(S2) Nº40	PR				E	2009/12/31	2.00		55,10		NC	CALCADO
230401052	BOTAS/SAPATOS - SAPATO BIQUEIRA ACO(S2) Nº41	PR	E2D	1	5	E	2009/12/31	7.00	7.00	168,11	168,11	NC	CALCADO
230401053	BOTAS/SAPATOS - SAPATO BIQUEIRA ACO(S2) Nº42	PR				E	2009/12/31	1.00		24,31		NC	CALCADO
230401054	BOTAS/SAPATOS - SAPATO BIQUEIRA ACO(S2) Nº43	PR	E2D	1	5	E	2009/12/31	4.00	2.00	99,33	49,66	NC	CALCADO
230401055	BOTAS/SAPATOS - SAPATO BIQUEIRA ACO(S3) Nº44	PR	E2D	2	5	E	2009/12/31	2.00	1.00	64,23	32,12	NC	CALCADO
230401056	BOTAS/SAPATOS - SAPATO BIQUEIRA ACO(S2) Nº44	PR	E2D	1	5	E	2009/12/31	5.00	5.00	143,43	143,43	NC	CALCADO
230401059	BOTAS/SAPATOS - BOTA BIQUEIRA ACO(S2) Nº38	PR				E	2009/12/31	1.00		25,72		NC	CALCADO
230401060	BOTAS/SAPATOS - SAPATO BIQUEIRA ACO(S2) Nº45	PR	E2D	1	5	E	2009/12/31	2.00	2.00	51,90	51,90	NC	CALCADO
230401061	BOTAS/SAPATOS - BOTA BIQUEIRA ACO(S1) Nº37	PR	E6	10	6	E	2009/12/31	3.00	3.00	70,54	70,54	NC	CALCADO
230401064	BOTAS/SAPATOS - BOTA BIQUEIRA ACO(S1) Nº41	PR	E6	10	6	E	2009/12/31	3.00	3.00	70,54	70,54	NC	CALCADO
230401065	BOTAS/SAPATOS - BOTA BIQUEIRA ACO(S1) Nº42	PR	E6	10	6	E	2009/12/31	1.00	1.00	23,51	23,51	NC	CALCADO
230401066	BOTAS/SAPATOS - BOTA BIQUEIRA ACO(S1) Nº44	PR	E6	10	6	E	2009/12/31	1.00	1.00	23,51	23,51	NC	CALCADO
230401067	BOTAS/SAPATOS - BOTA BIQUEIRA ACO(S2) Nº36	PR	E2E	1	5	E	2009/12/31	1.00	1.00	24,56	24,56	NC	CALCADO
230401068	BOTAS/SAPATOS - BOTA BIQUEIRA ACO(S2) Nº37	PR	E2E	1	5	E	2009/12/31	3.00	3.00	65,29	65,29	NC	CALCADO
230401069	BOTAS/SAPATOS - BOTA BIQUEIRA ACO(S2) Nº39	PR				E	2009/12/31	2.00		55,00		NC	CALCADO
230401070	BOTAS/SAPATOS - BOTA BIQUEIRA ACO(S2) Nº40	PR				E	2009/12/31	1.00		27,50		NC	CALCADO
230401071	BOTAS/SAPATOS - BOTA BIQUEIRA ACO(S2) Nº41	PR				E	2009/12/31	1.00		25,52		NC	CALCADO
230401075	BOTAS/SAPATOS - BOTA BIQUEIRA ACO(S2) Nº45	PR	E2E	1	5	E	2009/12/31	4.00	4.00	87,85	87,85	NC	CALCADO
230401078	BOTAS/SAPATOS - BOTA BORRACHA BIQUEIRA ACO(S4) Nº38	PR	E6	8	3	E	2009/12/31	3.00	3.00	35,77	35,77	NC	CALCADO
230401079	BOTAS/SAPATOS - BOTA BORRACHA BIQUEIRA ACO(S4) Nº39	PR	E6	8	3	E	2009/12/31	5.00	5.00	52,55	52,55	NC	CALCADO
230401080	BOTAS/SAPATOS - BOTA BORRACHA BIQUEIRA ACO(S4) Nº40	PR	E6	8	3	E	2009/12/31	3.00	3.00	31,53	31,53	NC	CALCADO
230401081	BOTAS/SAPATOS - BOTA BORRACHA BIQUEIRA ACO(S4) Nº41	PR	E6	8	2	E	2009/12/31	5.00	5.00	52,55	52,55	NC	CALCADO
230401082	BOTAS/SAPATOS - BOTA BORRACHA BIQUEIRA ACO(S4) Nº42	PR	E6	8	2	E	2009/12/31	3.00	2.00	33,06	22,04	NC	CALCADO

Artigo		Localização					Quantidades			Valores		Natureza	
Código	Designação	Unid	X	Y	Z	TC	Data Ini.	Qtd. Inicial	Existente	Inv. Inicial	Existente	Natureza	Designação
230401083	BOTAS/SAPATOS - BOTA BORRACHA BIQUEIRA ACO(S4) Nº43	PR	E6	8	1	E	2009/12/31	3.00	1.00	31,53	10,51	NC	CALCADO
230401084	BOTAS/SAPATOS - BOTA BORRACHA BIQUEIRA ACO(S4) Nº44	PR	E6	8	1	E	2009/12/31	3.00	3.00	31,53	31,53	NC	CALCADO
230401085	BOTAS/SAPATOS - BOTA BIQUEIRA ACO(S3) Nº38	PR	E2E	2	4	E	2009/12/31	5.00	1.00	156,54	31,31	NC	CALCADO
230401086	BOTAS/SAPATOS - SAPATO BIQUEIRA ACO(S2) Nº35	PR	E2D	1	5	E	2009/12/31	3.00	2.00	98,49	65,66	NC	CALCADO
230401087	BOTAS/SAPATOS - BOTA BORRACHA BIQUEIRA ACO(S4) Nº45	PR	E6	8	1	E	2009/12/31	4.00	4.00	42,04	42,04	NC	CALCADO
230401090	BOTAS/SAPATOS - BOTA BIQUEIRA ACO(S3) Nº46	PR	E2E	2	4	E	2009/12/31	1.00	1.00	29,40	24,90	NC	CALCADO
230401114	BOTAS/SAPATOS - BOTA BORRACHA BIQUEIRA ACO(S5) Nº36	PR	E6	9	3	E	2009/12/31	3.00	7.00	24,90	71,30		
230401115	BOTAS/SAPATOS - BOTA BORRACHA BIQUEIRA ACO(S5) Nº37	PR	E6	9	3	E	2009/12/31	4.00	4.00	33,20	33,20		
230401116	BOTAS/SAPATOS - BOTA BORRACHA BIQUEIRA ACO(S5) Nº38	PR	E6	9	3	E	2009/12/31	5.00	5.00	41,50	41,50		
230401117	BOTAS/SAPATOS - BOTA BORRACHA BIQUEIRA ACO(S5) Nº39	PR	E6	10	3	E	2009/12/31	6.00	5.00	60,00	50,00		
230401118	BOTAS/SAPATOS - BOTA BORRACHA BIQUEIRA ACO(S5) Nº40	PR	E6	10	3	E	2009/12/31	6.00	5.00	55,69	46,41		
230401119	BOTAS/SAPATOS - BOTA BORRACHA BIQUEIRA ACO(S5) Nº41	PR	E6	10	3	E	2009/12/31	6.00	4.00	58,81	39,20		
230401120	BOTAS/SAPATOS - BOTA BORRACHA BIQUEIRA ACO(S5) Nº42	PR	E6	9	2	E	2009/12/31	5.00	6.00	54,01	64,81		
230401121	BOTAS/SAPATOS - BOTA BORRACHA BIQUEIRA ACO(S5) Nº43	PR	E6	9	2	E	2009/12/31	6.00	6.00	55,54	55,54		
230401122	BOTAS/SAPATOS - BOTA BORRACHA BIQUEIRA ACO(S5) Nº44	PR	E6	9	2	E	2009/12/31	8.00	8.00	86,80	86,80		
230401123	BOTAS/SAPATOS - BOTA BORRACHA BIQUEIRA ACO(S5) Nº45	PR	E6	9	1	E	2009/12/31	6.00	5.00	64,81	54,01		
230401124	BOTAS/SAPATOS - BOTA BORRACHA BIQUEIRA ACO(S5) Nº46	PR	E6	9	1	E	2009/12/31	1.00	1.00	8,30	8,30		
230401136	BOTAS/SAPATOS - BOTA BIQUEIRA ACO(TRABALHO FLORESTAL) Nº40	PR	E6	10	1	E	2009/12/31	1.00	1.00	80,88	80,88		
230401137	BOTAS/SAPATOS - BOTA BIQUEIRA ACO(TRABALHO FLORESTAL) Nº41	PR				E	2009/12/31	1.00		85,51			
230501006	BATAS BRANCA / MANGA CURTA(RAMO ALIMENTAR) Nº2 / S	UN	E6	5	2	E	2009/12/31		8.00		79,36		
230501007	BATAS BRANCA / MANGA CURTA(RAMO ALIMENTAR) Nº3 / M	UN	E6	5	2	E	2009/12/31		8.00		79,36		
230501008	BATAS BRANCA / MANGA CURTA(RAMO ALIMENTAR) Nº4 / L	UN	E6	5	2	E	2009/12/31		4.00		36,61		
230501013	BATAS TRESPASSE SENHORA / MANGA CAVA(TAMANHO 1;XS)	UN	E6	1	6	E	2009/12/31		82.00		697,00		
230501014	BATAS TRESPASSE SENHORA / MANGA CAVA(TAMANHO 2;S)	UN	E6	1	6	E	2009/12/31	6.00	93.00	74,09	790,50		
230501017	BATAS TRESPASSE SENHORA / MANGA CAVA(TAMANHO 5;XL)	UN	E6	2	6	E	2009/12/31	18.00	18.00	233,28	213,21		
230501018	BATAS HOMEM / MANGA COMPRIDA(TAMANHO 2;S)	UN	E6	3	5	E	2009/12/31	2.00	8.00	26,90	89,67		
230501019	BATAS HOMEM / MANGA COMPRIDA(TAMANHO 3;M)	UN	E6	3	5	E	2009/12/31	8.00	8.00	101,97	98,61		
230501020	BATAS HOMEM / MANGA COMPRIDA(TAMANHO 4;L)	UN	E6	3	6	E	2009/12/31	2.00	6.00	21,62	64,21		
230501021	BATAS HOMEM / MANGA COMPRIDA(TAMANHO 5;XL)	UN	E6	3	6	E	2009/12/31	9.00	11.00	115,29	133,59		

Artigo		Localização					Quantidades			Valores		Natureza	
Código	Designação	Unid	X	Y	Z	TC	Data Ini.	Qtd. Inicial	Existente	Inv. Inicial	Existente	Natureza	Designação
230501022	BATAS HOMEM / MANGA COMPRIDA Nº6	UN	E6	3	6	E	2009/12/31	4.00	4.00	53,80	53,80		
230501032	BATAS BRANCA / MANGA CURTA(RAMO ALIMENTAR) Nº5	UN	E6	5	3	E	2009/12/31		5.00		40,00		
230501033	BATAS BRANCA / MANGA CURTA(RAMO ALIMENTAR) Nº6	UN	E6	5	3	E	2009/12/31		2.00		16,00		
230501034	BATAS BRANCA / MANGA CURTA(RAMO ALIMENTAR) Nº7	UN	E6	5	3	E	2009/12/31		2.00		16,00		
230501035	BATAS BRANCA / MANGA COMPRIDA(RAMO ALIMENTAR) Nº2 / S	UN	E6	4	4	E	2009/12/31		12.00		131,40		
230501036	BATAS BRANCA / MANGA COMPRIDA(RAMO ALIMENTAR) Nº3 / M	UN	E6	5	6	E	2009/12/31		6.00		65,70		
230501037	BATAS BRANCA / MANGA COMPRIDA(RAMO ALIMENTAR) Nº4 / L	UN	E6	5	6	E	2009/12/31		9.00		86,40		
230501038	BATAS BRANCA / MANGA COMPRIDA(RAMO ALIMENTAR) Nº5 / XL	UN	E6	5	6	E	2009/12/31		2.00		19,20		
230501039	BATAS BRANCA / MANGA COMPRIDA(RAMO ALIMENTAR) Nº6	UN	E6	5	6	E	2009/12/31		5.00		41,25		
230501040	BATAS BRANCA / MANGA COMPRIDA(RAMO ALIMENTAR) Nº7	UN	E6	6	4	E	2009/12/31		3.00		24,75		
230502005	BLUSOES ALTA VISIBILIDADE Nº1	UN	E6	2	1	E	2009/12/31	7.00	6.00	175,56	150,48		
230502006	BLUSOES ALTA VISIBILIDADE Nº2	UN	E6	2	1	E	2009/12/31	2.00		50,16			
230502007	BLUSOES ALTA VISIBILIDADE Nº3	UN	E6	2	1	E	2009/12/31	1.00		25,08			
230502008	BLUSOES ALTA VISIBILIDADE Nº4	UN	E6	2	2	E	2009/12/31	3.00		75,24			
230502012	BLUSOES AZUL (TAMANHO S)	UN	E6	8	4	E	2009/12/31	4.00		42,08			
230502013	BLUSOES AZUL (TAMANHO M)	UN	E6	8	4	E	2009/12/31	2.00		21,04			
230502014	BLUSOES AZUL (TAMANHO L)	UN	E6	8	4	E	2009/12/31	6.00		63,12			
230502015	BLUSOES AZUL (TAMANHO XL)	UN	E6	9	4	E	2009/12/31	5.00	6.00	52,60	63,12		
230502016	BLUSOES AZUL (TAMANHO XXL)	UN	E6	9	4	E	2009/12/31	2.00	2.00	21,04	21,04		
230502017	BLUSOES AZUL (TAMANHO XXXL)	UN	E6	8	4	E	2009/12/31	6.00	6.00	63,12	63,12		
230503002	BONES PALA	UN	E6	4	6	E	2009/12/31	7.00	7.00	42,63	42,63	NA	ACESSORIOS
230503004	BONES ,REF.17007	UN	E6	4	6	E	2009/12/31	21.00	17.00	92,33	74,74		
230503005	BONES 'SAPADORES FLORESTAIS' (TAMANHO UNICO)	UN	E6	6	1	E	2009/12/31		2.00		4,24		
230504008	CALCAS IMPERMEAVEL.PROTECCAO CIVIL(TAMANHO M)	UN	E6	4	6	E	2009/12/31	1.00	1.00	13,50	13,50		
230504014	CALCAS ALTA VISIBILIDADE(CLASSE 1 - NORMA EN471) - Nº34	UN	E6	1	1	E	2009/12/31	5.00	2.00	80,40	32,16		
230504015	CALCAS ALTA VISIBILIDADE(CLASSE 1 - NORMA EN471) - Nº36	UN	E6	1	1	E	2009/12/31	13.00	12.00	209,04	192,96		
230504016	CALCAS ALTA VISIBILIDADE(CLASSE 1 - NORMA EN471) - Nº38	UN	E6	1	1	E	2009/12/31	9.00	7.00	144,72	112,56		
230504017	CALCAS ALTA VISIBILIDADE(CLASSE 1 - NORMA EN471) - Nº40	UN	E6	1	2	E	2009/12/31	14.00	9.00	225,12	144,72		
230504018	CALCAS ALTA VISIBILIDADE(CLASSE 1 - NORMA EN471) - Nº42	UN	E6	1	2	E	2009/12/31	7.00	2.00	112,56	32,16		
230504019	CALCAS ALTA VISIBILIDADE(CLASSE 1 - NORMA EN471) - Nº44	UN	E6	1	3	E	2009/12/31	13.00	5.00	209,04	80,40		

Artigo		Localização					Quantidades			Valores		Natureza	
Código	Designacao	Unid	X	Y	Z	TC	Data Ini.	Qtd. Inicial	Existente	Inv. Inicial	Existente	Natureza	Designação
230504020	CALCAS ALTA VISIBILIDADE(CLASSE 1 - NORMA EN471) - Nº46	UN	E6	1	3	E	2009/12/31	13,00		209,04			
230504021	CALCAS ALTA VISIBILIDADE(CLASSE 1 - NORMA EN471) - Nº48	UN	E6	1	4	E	2009/12/31	8,00	2,00	128,64	32,16		
230504022	CALCAS ALTA VISIBILIDADE(CLASSE 1 - NORMA EN471) - Nº50	UN	E6	1	4	E	2009/12/31	19,00	19,00	305,52	305,52		
230504023	CALCAS ALTA VISIBILIDADE(CLASSE 1 - NORMA EN471) - Nº52	UN	E6	1	4	E	2009/12/31	15,00	12,00	241,20	192,96		
230504025	CALCAS IMPERMEAVEL ALTA VISIBILIDADE. TECIDO	UN	E6	4	5	E	2009/12/31	5,00	4,00	86,90	69,52		
230504026	TRANSPIRAVEL(TAMANHO S) CALCAS IMPERMEAVEL ALTA VISIBILIDADE. TECIDO	UN	E6	4	5	E	2009/12/31	10,00	9,00	172,90	155,61		
230504027	TRANSPIRAVEL(TAMANHO M) CALCAS IMPERMEAVEL ALTA VISIBILIDADE. TECIDO	UN	E6	4	5	E	2009/12/31	9,00	7,00	155,61	121,03		
230504028	TRANSPIRAVEL(TAMANHO L) CALCAS IMPERMEAVEL ALTA VISIBILIDADE. TECIDO	UN	E6	4	4	E	2009/12/31	4,00	2,00	69,52	34,76		
230504029	TRANSPIRAVEL(TAMANHO XL) CALCAS IMPERMEAVEL ALTA VISIBILIDADE. TECIDO	UN	E6	4	4	E	2009/12/31	3,00	3,00	52,68	52,68		
230504036	CALCAS AZUL Nº36	UN	E6	8	5	E	2009/12/31	4,00	4,00	37,96	37,96		
230504038	CALCAS AZUL Nº40	UN	E6	8	5	E	2009/12/31	4,00	3,00	37,96	28,47		
230504039	CALCAS AZUL Nº42	UN	E6	9	5	E	2009/12/31	4,00	1,00	37,96	9,49		
230504040	CALCAS AZUL Nº44	UN	E6	9	5	E	2009/12/31	4,00		37,96			
230504041	CALCAS AZUL Nº46	UN	E6	9	5	E	2009/12/31	6,00	4,00	56,94	37,96		
230504042	CALCAS AZUL Nº48	UN	E6	9	5	E	2009/12/31	2,00		18,98			
230504043	CALCAS AZUL Nº50	UN	E6	9	4	E	2009/12/31	2,00	2,00	18,98	18,98		
230504055	CALCAS BRANCA (RAMO ALIMENTAR) Nº36	UN	E6	5	5	E	2009/12/31		4,00		28,00		
230504056	CALCAS BRANCA (RAMO ALIMENTAR) Nº38 / M	UN	E6	5	5	E	2009/12/31		3,00		17,49		
230504057	CALCAS BRANCA (RAMO ALIMENTAR) Nº40 / M	UN	E6	5	5	E	2009/12/31		4,00		18,64		
230504058	CALCAS BRANCA (RAMO ALIMENTAR) Nº42 / L	UN	E6	5	5	E	2009/12/31		3,00		13,98		
230504059	CALCAS BRANCA (RAMO ALIMENTAR) Nº44 / L	UN	E6	5	4	E	2009/12/31		6,00		27,96		
230504060	CALCAS BRANCA (RAMO ALIMENTAR) Nº46 / XL	UN	E6	5	4	E	2009/12/31		3,00		13,98		
230508008	CASACOS ABAFO. PROTECCAO CIVIL(TAMANHO L)	UN	E6	4	6	E	2009/12/31	1,00	1,00	61,99	61,99		
230511007	COLETES PROTECCAO CIVIL(TAMANHO M)	UN	E6	4	6	E	2009/12/31	2,00	2,00	82,60	82,60		
230511008	COLETES SEGURANCA.ALTA VISIBILIDADE(TAMANHO S)	UN	E6	6	6	E	2009/12/31	12,00	10,00	63,76	53,13		
230511012	COLETES SEGURANCA.ALTA VISIBILIDADE(TAMANHO M)	UN	E6	6	6	E	2009/12/31	8,00	5,00	45,37	28,36		
230511013	COLETES SEGURANCA.ALTA VISIBILIDADE(TAMANHO L)	UN	E6	7	6	E	2009/12/31	10,00	6,00	62,40	37,44		
230511014	COLETES SEGURANCA.ALTA VISIBILIDADE(TAMANHO XL)	UN	E6	7	6	E	2009/12/31	9,00	8,00	50,92	45,27		
230511015	COLETES SEGURANCA.ALTA VISIBILIDADE(TAMANHO XXL)	UN	E6	7	6	E	2009/12/31	4,00	3,00	22,40	16,80		

Artigo		Localização					Quantidades			Valores		Natureza	
Código	Designação	Unid	X	Y	Z	TC	Data Ini.	Qtd. Inicial	Existente	Inv. Inicial	Existente	Natureza	Designação
230511020	COLETES PROTECCAO CIVIL(TAMANHO L)	UN	E6	4	6	E	2009/12/31	1.00	1.00	49,56	49,56		
230512002	AVENTAIS PVC / NYLON BRANCO(RAMO ALIMENTAR)	UN	E6	6	3	E	2009/12/31	1.00	1.00	2,98	5,42		
230512005	AVENTAIS C/ PEITILHO	UN	E6	5	1	E	2009/12/31	7.00	7.00	35,00	35,00		
230513001	FATOS MACACO Nº12(GANGA AZUL)	UN	E2E	3	3	E	2009/12/31	2.00	2.00	29,68	29,68		
230513006	FATOS MACACO Nº9	UN	E6	2	5	E	2009/12/31	12.00	12.00	220,50	220,50		
230513008	FATOS MACACO Nº8	UN	E6	2	5	E	2009/12/31	10.00	9.00	130,71	117,64		
230513013	FATOS MACACO Nº10	UN	E6	2	5	E	2009/12/31	5.00	4.00	94,40	75,52		
230513014	FATOS MACACO Nº11	UN	E6	2	4	E	2009/12/31	19.00	19.00	358,72	358,72		
230513015	FATOS MACACO Nº12	UN	E6	1	3	E	2009/12/31	4.00	4.00	75,52	75,52		
230513017	FATOS MACACO C/ CAPIUZ 'TYVEK' (TAMANHO M)	UN	E6	6	4	E	2009/12/31	2.00	2.00	17,18	17,18		
230513018	FATOS MACACO C/ CAPIUZ 'TYVEK' (TAMANHO L)	UN	E6	6	4	E	2009/12/31	1.00	1.00	8,59	8,59		
230514001	GORROS , REF. 17546	UN	E6	4	6	E	2009/12/31	26.00	26.00	103,85	103,85	NI	INVERNO
230519001	JARDINEIRAS ANTI-CORTE SERRAS MECANICAS(TAMANHO M)	UN	E2E	3	3	E	2009/12/31	2.00	2.00	165,54	165,54		
230520002	KISPOS - PARKA IMPERMEAVEL.ALTA VISIBILIDADE(TAMANHO S)	UN	E6	4	3	E	2009/12/31	7.00	6.00	282,52	242,16	NI	INVERNO
230520003	KISPOS - PARKA IMPERMEAVEL.ALTA VISIBILIDADE(TAMANHO M)	UN	E6	4	3	E	2009/12/31	9.00	8.00	348,12	309,44	NI	INVERNO
230520004	KISPOS - PARKA IMPERMEAVEL.ALTA VISIBILIDADE(TAMANHO L)	UN	E6	4	2	E	2009/12/31	6.00	4.00	234,77	156,51	NI	INVERNO
230520005	KISPOS - PARKA IMPERMEAVEL.ALTA VISIBILIDADE(TAMANHO XL)	UN	E6	4	2	E	2009/12/31	5.00	3.00	196,20	117,72	NI	INVERNO
230520006	KISPOS - PARKA IMPERMEAVEL.ALTA VISIBILIDADE(TAMANHO XXL)	UN	E6	4	1	E	2009/12/31	3.00	3.00	120,52	120,52	NI	INVERNO
230522001	POLOS MANGA CURTA.PROTECCAO CIVIL(TAMANHO M)	UN	E6	4	6	E	2009/12/31	1.00	1.00	13,20	13,20		
230522010	POLOS MANGA CURTA(TAMANHO S)	UN	E6	3	3	E	2009/12/31	35.00	35.00	411,60	411,60		
230522011	POLOS MANGA CURTA(TAMANHO M)	UN				E	2009/12/31	1.00		11,76			
230522012	POLOS MANGA CURTA(TAMANHO L)	UN				E	2009/12/31	2.00		23,52			
230522014	POLOS MANGA CURTA(TAMANHO XXL)	UN	E6	3	3	E	2009/12/31	14.00	4.00				
230522015	POLOS MANGA CURTA(TAMANHO XXXL)	UN	E6	3	3	E	2009/12/31	21.00	21.00	246,96	246,96		
230522016	POLOS MANGA COMPRIDA(TAMANHO S)	UN	E6	3	1	E	2009/12/31	27.00	27.00	338,58	338,58		
230522017	POLOS MANGA COMPRIDA(TAMANHO M)	UN	E6	3	1	E	2009/12/31	4.00		50,16			
230522018	POLOS MANGA COMPRIDA(TAMANHO L)	UN	E6	3	1	E	2009/12/31	10.00	1.00	125,40	12,54		
230522019	POLOS MANGA COMPRIDA(TAMANHO XL)	UN	E6	3	2	E	2009/12/31	2.00		25,08			
230522021	POLOS MANGA COMPRIDA(TAMANHO XXXL)	UN	E6	3	2	E	2009/12/31	12.00	10.00	150,48	125,40		
230523002	PULLOVER MANGA COMPRIDA'MALHA C/ FECHO'(TAMANHO XL)	UN	E6	6	1	E	2009/12/31		1.00		21,00		
230523003	PULLOVER MANGA COMPRIDA'MALHA C/ FECHO'(TAMANHO XXL)	UN	E6	6	1	E	2009/12/31		1.00		21,00		

Artigo		Localização					Quantidades			Valores		Natureza	
Código	Designacao	Unid	X	Y	Z	TC	Data Ini.	Qtd. Inicial	Existente	Inv. Inicial	Existente	Natureza	Designação
230526002	TOUCAS REDE C/ PALA TECIDO(RAMO ALIMENTAR)	UN	E6	6	1	E	2009/12/31	10,00		21,00			
230527004	T-SHIRTS (TAMANHO L)	UN	E6	2	3	E	2009/12/31		77,00		177,10	NV	VERAO
230527005	T-SHIRTS (TAMANHO XL)	UN	E6	2	3	E	2009/12/31	34,00		115,85	223,22	NV	VERAO
230527007	T-SHIRTS (TAMANHO S)	UN	E6	2	4	E	2009/12/31				73,60		
230527008	T-SHIRTS (TAMANHO M)	UN	E6	2	4	E	2009/12/31				108,10		
230527009	T-SHIRTS (TAMANHO XXL)	UN	E6	2	3	E	2009/12/31	3,00	50,00	9,75	117,79		
230527010	T-SHIRTS AZUL CEU (TAMANHO S)	UN	E6	7	5	E	2009/12/31	6,00	3,00	16,44	8,22	NV	VERAO
230527011	T-SHIRTS AZUL CEU (TAMANHO M)	UN	E6	7	5	E	2009/12/31	3,00		8,22		NV	VERAO
230527012	T-SHIRTS AZUL CEU (TAMANHO L)	UN	E6	7	5	E	2009/12/31	15,00	6,00	41,10	16,44	NV	VERAO
230527013	T-SHIRTS AZUL CEU (TAMANHO XL)	UN	E6	7	5	E	2009/12/31	8,00	9,00	21,92	24,66	NV	VERAO
230527014	T-SHIRTS AZUL CEU (TAMANHO XXL)	UN	E6	8	5	E	2009/12/31	9,00	9,00	24,66	24,66	NV	VERAO
230527015	T-SHIRTS MANGA CURTA(TAMANHO L)	UN	E6	6	2	E	2009/12/31		3,00		12,42		
230527016	T-SHIRTS MANGA CURTA(TAMANHO XXL)	UN	E6	6	2	E	2009/12/31		2,00		8,28		
230527017	T-SHIRTS MANGA COMPRIDA(TAMANHO L)	UN	E6	6	2	E	2009/12/31		3,00		20,85		
230527018	T-SHIRTS MANGA COMPRIDA(TAMANHO XL)	UN	E6	6	2	E	2009/12/31		1,00		6,95		
230527019	T-SHIRTS MANGA COMPRIDA(TAMANHO XXL)	UN	E6	6	2	E	2009/12/31		1,00		6,95		
230529003	BLUSAS MANGA CAVA VERDE(TAMANHO M)	UN	E6	5	8	E	2009/12/31	8,00	8,00	24,00	24,00		
230529004	BLUSAS MANGA CAVA VERDE(TAMANHO L)	UN	E6	5	8	E	2009/12/31	7,00	8,00	21,00	24,00		
230529005	BLUSAS MANGA CAVA VERDE(TAMANHO XL)	UN	E6	5	8	E	2009/12/31	6,00	5,00	18,00	15,00		
230529006	BLUSAS MANGA CAVA VERDE(TAMANHO XXL)	UN	E6	5	8	E	2009/12/31	8,00	8,00	24,00	24,00		
230530001	BIBES PUNHO C/ ELASTICO(TAMANHO S)	UN	E6	1	5	E	2009/12/31	6,00	6,00	74,76	74,76		
230530007	BIBES PUNHO C/ ELASTICO(TAMANHO XS)	UN	E6	1	5	E	2009/12/31	4,00	4,00	49,84	49,84		

TOTAL POR CONTA :

18.967,73

18.317,22

Código da Conta : 36.5.9.5 - Sinalização

Artigo		Localização					Quantidades			Valores		Natureza	
Código	Designacao	Unid	X	Y	Z	TC	Data Ini.	Qtd. Inicial	Existente	Inv. Inicial	Existente	Natureza	Designação
100201001	ADICIONAIS - PAINEL ADICIONAL(420 X 140MM),REF. MOD.1	UN	E1	1	3	E	2009/12/31	29,00	25,00	293,10	252,68		
100201002	ADICIONAIS - PAINEL ADICIONAL(LACADO BRANCO) . 300X200MM(ABA 30MM)	UN	E1	1	2	E	2009/12/31	27,00	26,00	105,60	101,69		
100201003	ADICIONAIS - PAINEL ADICIONAL(LACADO BRANCO) . 200X100MM(ABA 30MM)	UN	E1	1	2	E	2009/12/31	15,00	15,00	40,57	40,57		
100201004	ADICIONAIS - PAINEL ADICIONAL(LACADO BRANCO) . 400X200MM(ABA 30MM)	UN	E1	1	2	E	2009/12/31	6,00	2,00	25,41	8,47		

Artigo		Localização					Quantidades			Valores		Natureza	
Código	Designação	Unid	X	Y	Z	TC	Data Ini.	Qtd. Inicial	Existente	Inv. Inicial	Existente	Natureza	Designação
100201023	ADICIONAIS - PAINEL ADICIONAL (DEFICIENTES),REF. MOD. 11D	UN	E1	1	2	E	2009/12/31	14,00	15,00	124,43	133,32		
100202001	SINAIS DE PERIGO (CURVA A DIREITA),REF. A1A	UN	E1	3	1	E	2009/12/31	5,00	4,00	123,65	98,92		
100202002	SINAIS DE PERIGO (CURVA A ESQUERDA),REF. A1B	UN	E1	3	1	E	2009/12/31	15,00	15,00	354,62	354,62		
100202013	SINAIS DE PERIGO (PAVIMENTO ESCORREGADIO),REF. A5	UN	E1	4	2	E	2009/12/31	9,00	9,00	170,57	170,57		
100202020	SINAIS DE PERIGO (NEVE OU GELO),REF. A11	UN	E1	4	3	E	2009/12/31	21,00	21,00	665,74	665,74		
100202023	SINAIS DE PERIGO (CRIANCAS),REF. A14	UN	E1	2	1	E	2009/12/31	8,00	6,00	178,12	133,59		
100202025	SINAIS DE PERIGO (PASSAGEM P/ PEDES),REF. A16A	UN	E1	4	3	E	2009/12/31	21,00	21,00	601,46	601,46		
100202026	SINAIS DE PERIGO (TRAVESSIA DE PEDES),REF. A16B	UN	E1	3	2	E	2009/12/31	6,00	6,00	224,91	224,91		
100202034	SINAIS DE PERIGO (TRABALHO NA VIA),REF. A23	UN	E1	4	2	E	2009/12/31	8,00	6,00	261,33	195,99		
100202040	SINAIS DE PERIGO (OUTROS PERIGOS),REF. A29	UN	E1	4	2	E	2009/12/31	16,00	16,00	334,92	334,92		
100202045	SINAIS DE PERIGO (CURVA A DIREITA E CONTRACURVA),REF. A1C	UN	E1	3	3	E	2009/12/31	1,00	1,00	22,20	22,20		
100202046	SINAIS DE PERIGO (CURVA A ESQUERDA E CONTRACURVA),REF. A1D	UN	E1	3	3	E	2009/12/31	1,00	1,00	22,20	22,20		
100203001	SINAIS DE CEDENCIA DE PASSAGEM (CEDENCIA DE PASSAGEM),REF. B1	UN	E1	2	1	E	2009/12/31	20,00	11,00	438,00	240,82		
100203002	SINAIS DE CEDENCIA DE PASSAGEM (PARAGEM OBRIGATORIA / STOP),REF. B2	UN	E1	4	1	E	2009/12/31	46,00	37,00	1.403,00	1.135,90		
100203007	SINAIS DE CEDENCIA DE PASSAGEM (APROXIMACAO DE ROTUNDA),REF. B7	UN	E1	4	3	E	2009/12/31	10,00	7,00	225,00	157,50		
100203009	SINAIS DE CEDENCIA DE PASSAGEM (ENTRONCAMENTO C/ VIA S/ PRIORIDADE-ESQUERDA),REF. B9A	UN	E1	4	2	E	2009/12/31	7,00	6,00	221,76	190,08		
100204001	SINAIS DE PROIBICAO (SENTIDO PROIBIDO),REF. C1	UN	E1	4	1	E	2009/12/31	19,00	20,00	583,68	614,40		
100204002	SINAIS DE PROIBICAO (TRANSITO PROIBIDO),REF. C2	UN	E1	4	1	E	2009/12/31	6,00	10,00	144,77	277,69		
100204003	SINAIS DE PROIBICAO (ESTACIONAMENTO PROIBIDO),REF. C15	UN	E1	4	1	E	2009/12/31	7,00	7,00	255,69	255,69		
100204032	SINAIS DE PROIBICAO (PROIBIDO VIRAR A DIREITA),REF. C11A	UN	E1	3	2	E	2009/12/31	7,00	7,00	227,60	227,60		
100204033	SINAIS DE PROIBICAO (PROIBIDO VIRAR A ESQUERDA),REF. C11B	UN	E1	3	2	E	2009/12/31	12,00	13,00	398,22	431,40		
100204035	SINAIS DE PROIBICAO (PROIBIDO EXCEDER A VELOCIDADE DE ___ KM/H),REF. C13	UN	E1	3	3	E	2009/12/31	36,00	33,00	1.037,61	955,10		
100204036	SINAIS DE PROIBICAO (PROIBICAO DE ULTRAPASSAR),REF. C14A	UN	E1	3	1	E	2009/12/31	14,00	14,00	441,98	441,98		

Artigo		Localização					Quantidades			Valores		Natureza	
Código	Designação	Unid	X	Y	Z	TC	Data Ini.	Qtd. Inicial	Existente	Inv. Inicial	Existente	Natureza	Designação
100204040	SINAIS DE PROIBICAO (PARAGEM E ESTACIONAMENTO PROIBIDO),REF. C16	UN				E	2009/12/31	8.00	6.00	280,41	210,31		
100204045	SINAIS DE PROIBICAO (FIM DE PROIBICAO DE ULTRAPASSAR),REF. C20C	UN	E1	2	2	E	2009/12/31	12.00	10.00	439,20	366,00		
100204048	SINAIS DE PROIBICAO (FIM DA PARAGEM OU ESTACIONAMENTO PROIBIDO),REF. C21	UN	E1	2	1	E	2009/12/31	3.00	3.00	109,58	109,58		
100205008	SINAIS DE OBRIGACAO (SENTIDOS OBRIGATORIOS POSSIVEIS),REF. D2C	UN	E1	2	1	E	2009/12/31	10.00	10.00	305,00	305,00		
100205009	SINAIS DE OBRIGACAO (OBRIGACAO DE CONTORNAR A PLACA OU OBSTACULO.DIREITA),REF. D3A	UN	E1	2	2	E	2009/12/31	11.00	8.00	335,44	243,96		
100205015	SINAIS DE OBRIGACAO (PISTA OBRIGATORIA A VELOCIDADES),REF. D7A	UN	E1	2	2	E	2009/12/31	8.00	8.00	254,98	254,98		
100205029	SINAIS DE OBRIGACAO (FIM PISTA OBRIGATORIA P/ PEDES E VELOCIDADES),REF. D13E	UN	E1	2	2	E	2009/12/31	13.00	13.00	414,02	414,02		
100206006	SINAIS DE ZONA SINAL DE ZONA"ZONA DE TRANSITO PROIBIDO",REFª G5A 700x700	UN	E1	2	1	E	2009/12/31	6.00	5.00	274,89	229,08		
100207001	SINAIS DE INFORMACAO (ESTACIONAMENTO AUTORIZADO),REF. H1A(600 x 600MM)	UN	E1	2	2	E	2009/12/31	4.00	4.00	103,42	103,42		
100207004	SINAIS DE INFORMACAO (TRANSITO DE SENTIDO UNICO),REF. H3	UN	E1	2	2	E	2009/12/31	10.00	10.00	332,01	332,01		
100207005	SINAIS DE INFORMACAO (ESTRADA SEM SAIDA),REF. H4	UN	E1	3	2	E	2009/12/31	11.00	5.00	335,50	152,50		
100207006	SINAIS DE INFORMACAO (ESTACIONAMENTO AUTORIZADO),REF. H1A(700 x 700MM)	UN	E1	2	2	E	2009/12/31	12.00	13.00	467,41	506,36		
100207008	SINAIS DE INFORMACAO (PASSAGEM DE PEDES),REF. H7	UN	E1	3	2	E	2009/12/31	1.00	6.00	30,50	143,34		
100207028	SINAIS DE INFORMACAO (PARAGEM DE VEICULOS DE TRANSPORTE COLECTIVO DE PASSAGEIROS),REF. H20A	UN	E1	3	2	E	2009/12/31	5.00	4.00	181,65	145,32		
100207048	SINAIS DE INFORMACAO (FIM DE VELOCIDADE RECOMENDADA _KM/H),REF. H37	UN	E1	3	3	E	2009/12/31	10.00	10.00	305,00	305,00		
100208026	SINAIS COMPLEMENTARES (BAIA DIRECCIONAL,CHEVRON)(600x600MM),REF. O6A	UN	E1	3	1	E	2009/12/31	11.00	5.00	282,22	128,28		
100208028	SINAIS COMPLEMENTARES 'BALIZA DE PROTECCAO'(1200x200MM),REF. O7A	UN	E1	1	1	E	2009/12/31	23.00	23.00	522,70	522,70		
100208029	SINAIS COMPLEMENTARES 'BALIZA DE PROTECCAO'(1200x200MM),REF. O7B	UN	E1	1	1	E	2009/12/31	13.00	6.00	248,17	119,76		
100208030	SINAIS COMPLEMENTARES 'BALIZA DE PROTECCAO'(1200x300MM),REF. O7A	UN	E1	1	1	E	2009/12/31	4.00	2.00	109,22	54,61		
100304001	FITAS SINALIZACAO BALIZADORA,REF. 200MT	UN	E30	11	2	E	2009/12/31	19.00	32.00	34,22	57,60		

Artigo		Localização				TC	Quantidades			Valores		Natureza	
Código	Designação	Unid	X	Y	Z		Data Ini.	Qtd. Inicial	Existente	Inv. Inicial	Existente	Natureza	Designação
100304002	FITAS SINALIZACAO(SUBTERRANEA)'EDP', REF. 500MT	UN	E3D	11	4	E	2009/12/31	3.00	3.00	124,95	124,95		
100304004	FITAS SINALIZACAO(SUBTERRANEA)'SMAS'	KG				E	2009/12/31	214.50		504,49			
100310001	ESPELHOS PARABOLICOS DIAMETRO 700MM	UN	E1	3	0	E	2009/12/31	14.00		649,31			
100311001	MARCOS RETRACTIL 'CHATEAUNEUF 55'	UN	E2E	3	0	E	2009/12/31	1.00	1.00	3.734,50	3.734,50		
100801015	SINAIS TEMPORARIOS(AT-PERIGO) 'OUTROS PERIGOS(A29)', REF. AT15	UN	E1	4	2	E	2009/12/31	4.00		73,72			
101001004	TINTA DE MARCACAO DE VIAS ACRILICA REFLECTORA AMARELO(1 COMPONENTE)(15LT)	UN	E1	2	0	E	2009/12/31	7.00	4.00	280,14	160,08		
101001005	TINTA DE MARCACAO DE VIAS ACRILICA BRANCO(2 COMPONENTES)(8KG/5LT)	UN	PE		0	E	2009/12/31	31.00	29.00	540,28	505,43		
101001007	TINTA DE MARCACAO DE VIAS ACRILICA REFLECTORA BRANCO(1 COMPONENTE)(15LT)	UN	E1	2	0	E	2009/12/31	5.00	14.00	150,00	548,79		
109901005	ACESSORIOS - TAMPA (TOPO CINZA VEDACAO 2")	UN	E1	1	1	E	2009/12/31	500.00	292.00	74,24	43,36		
109901006	ACESSORIOS - VIDRO REDONDO SEMAFORO EYSSA-TESTIS(VERDE) - 200MM	UN	AM2			E	2009/12/31	5.00		37,06			
109901007	ACESSORIOS - VIDRO REDONDO SEMAFORO EYSSA-TESTIS(VERMELHO) - 200MM	UN	AM2			E	2009/12/31	10.00		67,94			
109901008	ACESSORIOS - VIDRO REDONDO SEMAFORO EYSSA-TESTIS(LARANJA) - 200MM	UN	AM2			E	2009/12/31	5.00		30,88			
109901019	ACESSORIOS - ESPELHO REFLECTOR 190MM	UN	E1	4	4	E	2009/12/31	13.00	13.00				
109902002	SUPORTES AMOVIVEIS - TRIPE TUBO REDONDO GALVANIZADO(SINALE 600MM)	UN	E1	4	3	E	2009/12/31	7.00	3.00	87,50	37,50		
109903003	SUPORTES FIXOS - TUBO GALVANIZADO 90MM(88,9 X 3,2MM)	M	PE		0	E	2009/12/31	150.00	150.00	1.047,00	1.047,00		
109903004	SUPORTES FIXOS - TUBO GALVANIZADO 60MM(60,3 X 2,9MM)	M	PE		0	E	2009/12/31	294.00	81.00	1.359,77	379,53		

TOTAL POR CONTA :

23.053,46

19.574,98

Código da Conta : 36.5.9.6 - Artigos honoríficos e de decoração

Artigo		Localização				TC	Quantidades			Valores		Natureza	
Código	Designação	Unid	X	Y	Z		Data Ini.	Qtd. Inicial	Existente	Inv. Inicial	Existente	Natureza	Designação
970202003	BANDEIRAS, GUIÕES, GALHARDETES, FLMULAS E ESTANDARTES - BANDEIRA TERYLENE(VERDE) . 3200x700MM	UN	E2D	1	4	E	2009/12/31	39.00	29.00	707,82	560,09		

TOTAL POR CONTA :

707,82

560,09

Código da Conta : 36.5.9.9 - Outros fornecimentos e serviços

Artigo		Localização				TC	Quantidades			Valores		Natureza	
Código	Designação	Unid	X	Y	Z		Data Ini.	Qtd. Inicial	Existente	Inv. Inicial	Existente	Natureza	Designação
070299001	OUTROS - MALA 1º SOCORROS(25 PESSOAS),REF. PS60001	UN	E2E	3	2	E	2009/12/31	1.00	1.00	52,70	52,70		
070403005	PROTECCAO DERMATOLOGICO - CREME HIDRATANTE(100ML)	UN	E6	10	1	E	2009/12/31	44.00	44.00	118,80	118,80		
130128003	BATERIAS;PILHAS - PILHA(ALCALINA),REF. AA/LR6 - 1,5V(15A)	UN	E3E	10	3	E	2009/12/31	15.00	1.00	4,44	0,30		
130128004	BATERIAS;PILHAS - PILHA(ALCALINA),REF. AAA/LR03 - 1,5V	UN				E	2009/12/31	15.00		12,17			
130271001	MANGUEIRAS LUMINOSA BRANCA(2 VIAS)	M	E3E	13	3	E	2009/12/31	200.00	200.00	142,78	142,78		
139903002	RESINAS - TIPO EG5(1260GR)	UN	E3E	14	3	E	2009/12/31	1.00	1.00	73,34	73,34		
139903003	RESINAS - TIPO EG(464ML)	UN	E3E	14	3	E	2009/12/31	1.00	1.00	30,36	30,36		
139903004	RESINAS - TIPO EG(1000ML)	UN	E3E	14	3	E	2009/12/31	3.00	3.00	141,13	141,13		
139905003	EBONITE (CHAPA),REF. 1100x1060-8MM	KG				E	2009/12/31	35.00	35.00	314,93	314,93		
190921001	TAMPAS(OS) - TAMPA(0) BRANCO.UNIVERSAL, MOD. 'ANDRE PP'(ALFA,AVEIRO,IMAGE,EDEN,CO NDOR, AQUA, EROS, RUBI, ESTORIL, FLORENÇA, AQUARIUM, ...)	UN	E3D	10	1	E	2009/12/31	8.00	2.00	49,22	12,31		
190921002	TAMPAS(OS) - TAMPA SANITA REDONDO Nº2(BRANCO)	UN	E3D	11	1	E	2009/12/31	6.00	12.00	31,21	41,40		
190921003	TAMPAS(OS) - TAMPA(0) SANITA REDONDO(PRETO)	UN	E3D	10	1	E	2009/12/31	8.00	8.00	40,98	40,98		
190921004	TAMPAS(OS) - TAMPA DE LAVATORIO	UN	E3D	9	2	E	2009/12/31	92.00	91.00	131,38	129,95		
190921016	TAMPAS(OS) - TAMPA CONTADOR COM VISOR 500x300MM	UN				E	2009/12/31	5.00		34,60			
250105003	PAPELEIRAS MADEIRA S/ TAMPA(1/2 TRONCO)	UN	PE	34	0	E	2009/12/31	5.00	6.00	212,65	279,61		
250209006	VEDACOES - RAILLS PROTECCAO MADEIRA(PRUMO = 1000MMx190/210MM + BARREIRA = 2000MM/100MM)	M	PE	35	0	E	2009/12/31		9.00		95,22		
250209008	VEDACOES - CERCADURA MADEIRA(1/2 TRONCOS) . 400x2000MM(DIAMETRO . 60MM),REF. 3070	UN	PE	33	0	E	2009/12/31	32.00	21.00	117,76	77,28		

Artigo		Localização				TC	Quantidades			Valores		Natureza	
Código	Designação	Unid	X	Y	Z		Data Ini.	Qtd. Inicial	Existente	Inv. Inicial	Existente	Natureza	Designação
250209009	VEDACOES C/ UNIAO METALICA (PRUMO = 1500MM X 100MM + BARREIRA = 2000MM X 80MM)	M	PE	32	0	E	2009/12/31	40.00		616,00			
270201001	ALIMENTO DE ANIMAIS - RACAO CANINO(ADULTO)(20KG)	SAC	AM2	0	0	E	2009/12/31	28.00		222,60			
270201002	ALIMENTO DE ANIMAIS - RACAO CANINO(JUNIOR)(20KG)	SAC	AM2	0	0	E	2009/12/31	1.00		13,22			

TOTAL POR CONTA :

1.508,45

2.402,91

Código do Armazen : A 2 - ARMAZEN DE ECONOMATO

Código da Conta : 36.3.1 - Materiais de consumo

Artigo		Localização				TC	Quantidades			Valores		Natureza	
Código	Designação	Unid	X	Y	Z		Data Ini.	Qtd. Inicial	Existente	Inv. Inicial	Existente	Natureza	Designação
140402001	LEITOR CHIP CARD	UN	E2	0	1	E	2009/12/31	152.00	58.00	2.087,49	796,54		

TOTAL POR CONTA :

2.087,49

796,54

Código da Conta : 36.3.2 - Produtos químicos

Artigo		Localização				TC	Quantidades			Valores		Natureza	
Código	Designação	Unid	X	Y	Z		Data Ini.	Qtd. Inicial	Existente	Inv. Inicial	Existente	Natureza	Designação
050101015	FERTILIZANTES - BALSAMO ABRILHANTADOR P/ PLANTAS	UN	E6	0	4	E	2009/12/31	2.00		16,54			
050109001	OUTROS ADUBO (SACOS)	UN	E8	0	1	E	2009/12/31	1.00	1.00	11,56	11,56		

TOTAL POR CONTA :

28,10

11,56

Código da Conta : 36.5.3 - Ferramentas e utensilios de desgaste rápido

Artigo		Localização				TC	Quantidades			Valores		Natureza	
Código	Designação	Unid	X	Y	Z		Data Ini.	Qtd. Inicial	Existente	Inv. Inicial	Existente	Natureza	Designação
030141005	FITA METRICAS JOHNEY PAT 33835 3 METROS	UN	0	0	0	E	2009/12/31	1.00		8,22			
042401007	DISCOS PARA MÁQUINA ENCERADORA DISCO PRATA	UN				E	2009/12/31	5.00	5.00	112,92	112,92		
220103003	COPOS COPO DE PLASTICO	UN				E	2009/12/31		200.00		6,29		
220110009	GARFOS GARFO DE PLÁSTICO	UN				E	2009/12/31		100.00		2,30		
220113007	PRATOS PRATO DE PLÁSTICO	UN				E	2009/12/31		150.00		8,17		

TOTAL POR CONTA :

121,14

129,68

Código da Conta : 36.5.4 - Material de escritório

Artigo		Localização				TC	Quantidades			Valores		Natureza	
Código	Designação	Unid	X	Y	Z		Data Ini.	Qtd. Inicial	Existente	Inv. Inicial	Existente	Natureza	Designação
120101002	ACETATO ACETATOS PARA A4 IMPRESSORA TRANSPARENTE	UN	E2	0	1	E	2009/12/31	346.00	198.00	24,91	14,26		
120101004	ACETATO ACETATOS A3 PARA CÓPIA	UN	E2	0	1	E	2009/12/31	49.00	49.00				
120103002	AGRAFADORES E AGRAFES	UN				E	2009/12/31	1.00	1.00	52,50	52,50		
120103009	AGRAFADOR P/ AGRAFES 9/14	CX				E	2009/12/31	7.00	7.00	36,26	36,26		
120103010	AGRAFADORES E AGRAFES AGRAFES 09/10 RAPIDO	CX				E	2009/12/31	12.00	12.00	83,49	83,49		
120103011	AGRAFADORES E AGRAFES AGRAFES 09/12	CX				E	2009/12/31	21.00		2,24			
120103014	AGRAFADORES E AGRAFES AGRAFES 24/6 PETRUS	CX				E	2009/12/31		2.00		1,32		
120103016	AGRAFADORES E AGRAFES AGRAFES Nº25 BAMBI	CX				E	2009/12/31	23.00		39,15			
120103017	AGRAFADORES E AGRAFES AGRAFES 23/9-5 SKREBBA	CX				E	2009/12/31	10.00	10.00	12,79	12,79		
120103018	AGRAFADORES E AGRAFES AGRAFES 23/8 SKREBBA	CX				E	2009/12/31	21.00	21.00	24,07	24,07		
120103019	AGRAFADORES E AGRAFES AGRAFES 23/6 SKREBBA	CX				E	2009/12/31	15.00	15.00	19,64	19,64		
120103020	AGRAFADORES E AGRAFES AGRAFES 23/10 SKREBBA	CX				E	2009/12/31	15.00	15.00	19,64	19,64		
120103024	AGRAFADORES E AGRAFES AGRAFES SACA	UN				E	2009/12/31	7.00	3.00	2,35	1,01		
120103028	AGRAFADOR N.º 25 REXEL BAMBI	UN				E	2009/12/31	1.00		3,45			
120103032	AGRAFADORES E AGRAFES AGRAFES 23/12	CX				E	2009/12/31	5.00	5.00	7,62	7,62		
120103033	AGRAFADORES E AGRAFES AGRAFES 9/8	CX				E	2009/12/31	6.00	6.00	37,32	37,32		
120104002	AGRAFADORES E AGRAFES AGRAFES 9/14	CX				E	2009/12/31	7.00	7.00	52,77	52,77		
120104009	ALMOFADAS ALMOFADA PARA CARIMBO PRETO Nº2	UN				E	2009/12/31	5.00	1.00	5,23	1,05		
120104011	ALMOFADAS ALMOFADA PARA CARIMBO AZUL SINO Nº2	UN				E	2009/12/31	4.00	2.00	20,00	10,00		
120106005	ALMOFADAS ALMOFADA PARA CARIMBO VERMELHO Nº2	UN				E	2009/12/31	5.00	5.00	6,97	6,97		
120106010	ARQUIVADORES, DOSSIERS E PASTAS PASTA A4 C/ BOLSA DE CATALOGO	UN				E	2009/12/31	7.00		16,46			
120106011	ARQUIVADORES, DOSSIERS E PASTAS PASTA ARQUIVO C/ ARGOLAS LOMBADA LARGA CINZA	UN	E5	0	4	E	2009/12/31	50.00	45.00	75,00	67,50		
120106012	ARQUIVADORES, DOSSIERS E PASTAS PASTA ARQUIVO C/ ARGOLAS LOMBADA LARGA AMARELO C/ RISCAS	UN	E5	0	4	E	2009/12/31	20.00	7.00	30,00	10,50		
120106013	ARQUIVADORES, DOSSIERS E PASTAS PASTA ARQUIVO C/ ARGOLAS LOMBADA LARGA AZUL C/ RISCAS	UN	E5	0	4	E	2009/12/31	40.00	22.00	60,00	33,00		
120106014	ARQUIVADORES, DOSSIERS E PASTAS PASTA ARQUIVO C/ ARGOLAS LOMBADA LARGA VERDE	UN	E5	0	3	E	2009/12/31	5.00		7,50			
120106014	ARQUIVADORES, DOSSIERS E PASTAS PASTA ARQUIVO C/ ARGOLAS LOMBADA LARGA VERDE	UN	E5	0	4	E	2009/12/31	6.00	28.00	9,00	45,15		

Artigo		Localização					Quantidades			Valores		Natureza	
Código	Designação	Unid	X	Y	Z	TC	Data Ini.	Qtd. Inicial	Existente	Inv. Inicial	Existente	Natureza	Designação
120106015	ARQUIVADORES, DOSSIERS E PASTAS PASTA BRANCA C/ MOLAS - 5CM	UN	E1	0	3	E	2009/12/31		19,00		28,96		
120106018	ARQUIVADORES, DOSSIERS E PASTAS PASTA BRANCA C/ MOLAS - 15CM	UN				E	2009/12/31	21,00	21,00	52,67	52,67		
120106019	ARQUIVADORES, DOSSIERS E PASTAS PASTA DE ARQUIVO C/ ARGOLAS LOMBADA FINA CINZA	UN	E5	0	4	E	2009/12/31	23,00	19,00	38,34	31,67		
120106020	ARQUIVADORES, DOSSIERS E PASTAS PASTA DE ARQUIVO C/ ARGOLAS LOMBADA FINA AZUL C/ RISCAS	UN	E5	0	4	E	2009/12/31	9,00	6,00	15,65	10,43		
120106021	ARQUIVADORES, DOSSIERS E PASTAS PASTA DE ARQUIVO C/ ARGOLAS LOMBADA FINA AMARELO C/ RISCAS	UN	0	0	0	E	2009/12/31	2,00		3,48			
120106022	ARQUIVADORES, DOSSIERS E PASTAS PASTA DE ARQUIVO C/ ARGOLAS LOMBADA FINA VERMELHO C/ RISCAS	UN	0	0	0	E	2009/12/31	3,00		5,34			
120106023	ARQUIVADORES, DOSSIERS E PASTAS PASTA DE ARQUIVO C/ ARGOLAS LOMBADA FINA AZUL	UN	E5	0	4	E	2009/12/31	7,00	6,00	11,99	10,28		
120106024	ARQUIVADORES, DOSSIERS E PASTAS PASTA DE ARQUIVO C/ ARGOLAS LOMBADA FINA VERDE C/ RISCAS	UN	E5	0	4	E	2009/12/31	18,00	2,00	27,00	3,00		
120106026	ARQUIVADORES, DOSSIERS E PASTAS PASTA DE ARQUIVO C/ ARGOLAS LOMBADA FINA VERMELHO	UN	E5	0	4	E	2009/12/31	29,00	27,00	44,23	41,18		
120106027	ARQUIVADORES, DOSSIERS E PASTAS PASTA DE ARQUIVO C/ ARGOLAS LOMBADA LARGA AZUL	UN	E5	0	4	E	2009/12/31	24,00	1,00	36,00	1,50		
120106028	ARQUIVADORES, DOSSIERS E PASTAS PASTA DE ARQUIVO C/ ARGOLAS LOMBADA LARGA VERMELHO	UN	E5	0	4	E	2009/12/31	60,00	57,00	90,37	85,85		
120106029	ARQUIVADORES, DOSSIERS E PASTAS PASTA DE ARQUIVO C/ ARGOLAS LOMBADA LARGA VERMELHO C/ RISCAS	UN	E5	0	4	E	2009/12/31	44,00	17,00	66,00	25,50		
120106030	ARQUIVADORES, DOSSIERS E PASTAS PASTA DE ARQUIVO C/ ARGOLAS LOMBADA LARGA VERDE C/ RISCAS	UN	E5	0	1	E	2009/12/31	30,00	25,00	45,00	37,50		
120106031	ARQUIVADORES, DOSSIERS E PASTAS PASTA DE ARQUIVO C/ ARGOLAS LOMBADA LARGA CINZA C/ RISCAS	UN	E5	0	2	E	2009/12/31	30,00	2,00	45,00	3,00		
120106032	ARQUIVADORES, DOSSIERS E PASTAS ARQUIVADORES EM PRATELEIRA	UN	E9	0	0	E	2009/12/31	3,00		2,82			
120106033	ARQUIVADORES, DOSSIERS E PASTAS PASTAS AMBAR PRETAS FORMATO A5(REFª 10- PA- 13F)	UN	E8	0	4	E	2009/12/31	27,00	27,00	48,22	48,22		
120106034	ARQUIVADORES, DOSSIERS E PASTAS CAPAS VERMELHAS COM ELÁSTICO MOD. ESP. (GRAFINAL)	UN	E8	0	4	E	2009/12/31	40,00	38,00	120,00	114,00		

Artigo		Localização					Quantidades			Valores		Natureza	
Código	Designação	Unid	X	Y	Z	TC	Data Iní.	Qtd. Inicial	Existente	Inv. Inicial	Existente	Natureza	Designação
120106035	ARQUIVADORES, DOSSIERS E PASTAS CAPAS DE ASSUNTO MOD. C.M.A. 03 GRAFIMOLDE	UN	E4	0	2	E	2009/12/31	43,00	3,00	4,13	0,29		
120106043	ARQUIVADORES, DOSSIERS E PASTAS CAIXAS DE PROCESSOS PEQUENAS MOD. 320	UN	0	0	0	E	2009/12/31	5,00		17,88			
120106044	ARQUIVADORES, DOSSIERS E PASTAS PASTAS COM VISOR A4 ROMA VERMELHA	UN				E	2009/12/31	30,00		10,80			
120106045	ARQUIVADORES, DOSSIERS E PASTAS PASTAS COM VISOR A4 ROMA BRANCAS	UN				E	2009/12/31	5,00		1,83			
120106046	ARQUIVADORES, DOSSIERS E PASTAS PASTAS COM VISOR A4 ROMA VERDE	UN				E	2009/12/31	24,00	7,00	8,98	2,62		
120106047	ARQUIVADORES, DOSSIERS E PASTAS PASTAS COM VISOR A4 ROMA AZUIS	UN				E	2009/12/31	24,00	8,00	8,64	2,88		
120106049	ARQUIVADORES, DOSSIERS E PASTAS LIVRO PORTA CARTOES AMBAR	UN	E4	0	2	E	2009/12/31	3,00		4,53			
120106050	ARQUIVADORES, DOSSIERS E PASTAS PASTA DE DOCUMENTOS DE DEPESA MOD.27	UN	E8	0	5	E	2009/12/31		5,00		14,10		
120106051	ARQUIVADORES, DOSSIERS E PASTAS PASTA VERDE E BRANCA GRAFIMOLDE COM JANELA E DESIGNAÇÃO CMA	UN	E4	0	4	E	2009/12/31	950,00	741,00	1.003,21	782,50		
120106053	ARQUIVADORES, DOSSIERS E PASTAS PASTA ARQUIVO C/ ARGOLAS 30-PH-A13 BASIC BLACK AMBAR	UN	E8	0	4	E	2009/12/31	32,00	9,00	57,56	12,15		
120106055	ARQUIVADORES, DOSSIERS E PASTAS CAIXA BRANCA CM MOLAS REFª 250-3	UN	E1	0	4	E	2009/12/31	10,00	5,00	18,51	9,26		
120106056	ARQUIVADORES, DOSSIERS E PASTAS CAIXA REFª 250-2	UN	E1	0	4	E	2009/12/31	53,00	68,00	93,63	120,13		
120106057	ARQUIVADORES, DOSSIERS E PASTAS CAIXA REFª 250-4	UN	E1	0	4	E	2009/12/31	16,00	23,00	25,92	37,26		
120106058	ARQUIVADORES, DOSSIERS E PASTAS CAIXA REFª 250-7	UN	E1	0	4	E	2009/12/31	20,00	29,00	34,08	49,42		
120106059	ARQUIVADORES, DOSSIERS E PASTAS CAIXA REFª 250-8	UN	E1	0	4	E	2009/12/31	20,00	24,00	34,80	41,76		
120106060	ARQUIVADORES, DOSSIERS E PASTAS CAIXA REFª 250-10	UN	E1	0	4	E	2009/12/31	45,00	23,00	81,00	41,40		
120106061	ARQUIVADORES, DOSSIERS E PASTAS CAIXA REFª 250-15	UN	E1	0	4	E	2009/12/31	50,00	8,00	97,20	15,55		
120106062	ARQUIVADORES, DOSSIERS E PASTAS CAIXA P/ PASTA ARQUIVO MOD. 1 GRAFIMAL E AMBAR BASIC BLACK	UN	E5	0	1	E	2009/12/31	9,00	15,00	8,35	13,92		
120106063	ARQUIVADORES, DOSSIERS E PASTAS PASTA ARQUIVO ARGOLA REFª 4 LAIDE	UN				E	2009/12/31	23,00	23,00	27,05	27,05		
120106064	ARQUIVADORES, DOSSIERS E PASTAS PASTA DE ARQUIVO C/ ARGOLAS LOMBADA FINA AMARELA	UN	E5	0	3	E	2009/12/31	16,00	10,00	36,56	22,85		
120106065	ARQUIVADORES, DOSSIERS E PASTAS PASTA DE ARQUIVO C/ ARGOLAS LOMBADA FINA CINZA C/ RISCAS	UN	E5	0	1	E	2009/12/31	12,00	8,00	20,54	13,69		

Artigo		Localização				TC	Quantidades			Valores		Natureza	
Código	Designacao	Unid	X	Y	Z		Data Iní.	Qtd. Inicial	Existente	Inv. Inicial	Existente	Natureza	Designação
120106066	ARQUIVADORES, DOSSIERS E PASTAS PASTA DE ARQUIVO COM ARGOLAS N 1 GRAFICAL	UN	E5	0	1	E	2009/12/31	1.00	1.00	1,92	1,92		
120106067	ARQUIVADORES, DOSSIERS E PASTAS CAIXAS DE ARQUIVO MOD. 319	UN	0	0	0	E	2009/12/31	30.00		88,20			
120106068	ARQUIVADORES, DOSSIERS E PASTAS CAIXA REF°250-1	UN	E1	0	4	E	2009/12/31	30.00	30.00	50,70	50,70		
120106080	ARQUIVADORES, DOSSIERS E PASTAS CAPAS VERMELHAS C/ ELÁSTICO MOD. ESP. LOMB. 3CM	UN	E8	0	4	E	2009/12/31	30.00	27.00	86,40	77,76		
120106081	ARQUIVADORES, DOSSIERS E PASTAS PASTAS COM VISOR A4 ROMA AMARELAS	UN				E	2009/12/31	20.00		7,20			
120106085	ARQUIVADORES, DOSSIERS E PASTAS CAIXA REF° 250-5	UN	E1	0	4	E	2009/12/31	3.00	4.00				
120106086	ARQUIVADORES, DOSSIERS E PASTAS PASTA CASTANHA CARTOLINA	UN	E4	0	4	E	2009/12/31	190.00	180.00				
120106087	ARQUIVADORES, DOSSIERS E PASTAS PASTA ARQUIVO 310P/40	UN	E5	0	1	E	2009/12/31	5.00	5.00				
120106089	ARQUIVADORES, DOSSIERS E PASTAS PASTA(S) DE PROCESSO A4	UN	E4	0	3	E	2009/12/31	2897.00	1972.00	611,85	416,49		
120107002	POSTAIS AVISO CÂMARA MUNICIPAL ÁGUEDA ASSUNTOS DIVERSOS (MOD. 988-ESP. GRAFICAL)	UN	E4	0	3	E	2009/12/31	925.00	603.00	140,97	91,90		
120107004	POSTAIS POSTAIS NOTIFICAÇÃO PROC. Vº CONTABILIDADE	UN	E4	0	4	E	2009/12/31	750.00	750.00	89,25	89,25		
120107006	POSTAIS POSTAIS NOTARIADO PRIV. MOD. 737	UN	E4	0	4	E	2009/12/31	370.00	220.00	35,15	20,90		
120107007	POSTAIS POSTAIS MOD. 1001	UN	E4	0	3	E	2009/12/31	900.00	799.00	428,40	380,32		
120107008	POSTAIS POSTAIS MOD. 1005	UN	E4	0	3	E	2009/12/31	928.00	556.00	78,60	47,09		
120107009	POSTAIS POSTAIS - CARTÕES PRESIDÊNCIA	UN	E4	0	3	E	2009/12/31	1100.00	1100.00	1.178,10	1.178,10		
120107012	POSTAIS CARTÕES - GABINETE VERAÇÃO C/ BRASÃO A PRETO (PEQUENO)	UN	E4	0	3	E	2009/12/31	1436.00	1436.00	854,42	854,42		
120107013	POSTAIS CARTÕES GRANDES - VERAÇÃO	UN	E4	0	3	E	2009/12/31	945.00	945.00	449,82	449,82		
120107014	POSTAIS CARTÕES CMA "GERAL"	UN	E4	0	4	E	2009/12/31	1000.00	1000.00	476,00	476,00		
120107015	POSTAIS CARTÕES - DIRECTORA DEPARTAMENTO	UN	E4	0	3	E	2009/12/31	1078.00	1078.00	256,56	256,56		
120107018	POSTAIS CARTÕES - GABINETE VERAÇÃO C/ BRASÃO A CORES (PEQUENOS)	UN	E4	0	3	E	2009/12/31	1300.00	1300.00	780,60	780,60		
120107023	POSTAIS POSTAIS RSF	UN	0	0	0	E	2009/12/31	67.00		2,50			
120108001	BORRACHAS BORRACHA STAEDTLER B20 (BRANCA)	UN				E	2009/12/31	240.00	174.00	72,29	52,41		
120108002	BORRACHAS BORRACHA PELIKAN SP 30	UN				E	2009/12/31	16.00	13.00	3,27	2,66		
120108003	BORRACHAS BORRACHA PELIKAN BR 40	UN				E	2009/12/31	15.00	15.00	1,49	1,49		
120108004	BORRACHAS BORRACHA FABER-CASTELL DE CANETA	UN				E	2009/12/31	14.00	14.00	3,99	3,99		
120109001	BLOCOS BLOCO A4 LISO	UN				E	2009/12/31		9.00		7,89		
120109002	BLOCOS BLOCO A4 PAUTADO	UN				E	2009/12/31	4.00		5,04			
120109003	BLOCOS BLOCO A4 QUADRICULADO	UN				E	2009/12/31	22.00	19.00	32,74	28,27		
120109005	BLOCOS BLOCO A5 PAUTADO	UN				E	2009/12/31	1.00		0,66			
120109006	BLOCOS BLOCO A5 QUADRICULADO	UN				E	2009/12/31	14.00	5.00	15,83	5,66		

Artigo		Localização					Quantidades			Valores		Natureza	
Código	Designação	Unid	X	Y	Z	TC	Data Ini.	Qtd. Inicial	Existente	Inv. Inicial	Existente	Natureza	Designação
120109007	BLOCOS BLOCO A6 LISO	UN				E	2009/12/31	10.00	6.00	3,21	1,92		
120109008	BLOCOS BLOCO A6 PAUTADO	UN				E	2009/12/31	7.00	1.00	2,91	0,42		
120109009	BLOCOS BLOCO A6 QUADRICULADO	UN				E	2009/12/31	8.00	11.00	237,94	327,16		
120109012	BLOCOS BLOCOS DE NOTAS A4	UN				E	2009/12/31	650.00		582,01			
120110004	BOLSAS, CAPAS - BOLSA DE CATALOGO TRANSPARENTE A4	UN				E	2009/12/31	366.00	407.00	6,59	9,85		
120110005	BOLSAS, CAPAS BOLSA DE CATALOGO COM 4 DIVISÓRIAS MANUF. ROMA	UN	E4	0	1	E	2009/12/31	100.00	100.00	15,85	15,85		
120110006	BOLSAS, CAPAS BOLSAS PARA PROTECÇÃO DOCUMENTOS A5 MANUF. ROMA	UN	E4	0	1	E	2009/12/31	100.00	100.00	9,20	9,20		
120110007	BOLSAS, CAPAS BOLSA DE CATALOGO TRANSPARENTE A3	UN	E4	0	1	E	2009/12/31	41.00	36.00	32,72	28,73		
120110008	BOLSAS, CAPAS BOLSAS PARA PROTECÇÃO DOCUMENTOS MANUF. ROMA (CARTÕES)	UN	E4	0	1	E	2009/12/31	5120.00	5000.00				
120112001	CADERNOS CADERNO A4 QUADRICULADO COM LOMBADA EM ESPIRAL	UN				E	2009/12/31	4.00		5,46			
120112002	CADERNOS CADERNO A5 QUADRICULADO COM LOMBADA EM ESPIRAL	UN				E	2009/12/31	5.00		2,66			
120112004	CADERNOS CADERNO UNIVERSITÁRIO PAUTADO A5 80 FOLHAS	UN				E	2009/12/31	14.00		13,10			
120112006	CADERNOS CADERNO A4 PAUTADO COM LOMBADA EM ESPIRAL	UN				E	2009/12/31	9.00		8,19			
120112008	CADERNOS CADERNO A5 LISO COM LOMBADA EM ESPIRAL	UN				E	2009/12/31	10.00		8,40			
120113015	CAIXAS CAIXA ARQUIVO 10-P-A13 AMBAR	UN	E8	0	4	E	2009/12/31	15.00	15.00	21,42	21,42		
120114001	CANETAS E ESFEROGRAFICAS CANETA UNIX LINE 0.7MM VERDE	UN				E	2009/12/31	62.00	58.00	17,73	16,59		
120114003	CANETAS E ESFEROGRAFICAS CANETA UNIX LINE 0.7MM VERMELHA	UN				E	2009/12/31	6.00		1,72			
120114004	CANETAS E ESFEROGRAFICAS CANETA UNIX LINE 0.7MM AZUL	UN				E	2009/12/31	75.00		11,43			
120114005	CANETAS E ESFEROGRAFICAS CANETA STYLO BILLE REYNOLDS 048 VERDE	UN				E	2009/12/31	39.00	26.00	9,75	6,50		
120114006	CANETAS E ESFEROGRAFICAS CANETA STYLO BILLE REYNOLDS 048 PRETA	UN				E	2009/12/31	40.00		4,51			
120114007	CANETAS E ESFEROGRAFICAS CANETA STYLO BILLE REYNOLDS 048 VERMELHA	UN				E	2009/12/31		7.00		1,53		
120114008	CANETAS E ESFEROGRAFICAS CANETA STYLO BILLE REYNOLDS 048 AZUL	UN				E	2009/12/31	21.00		2,37			
120114009	CANETAS E ESFEROGRAFICAS ESFEROGRÁFICA UNI-BALL SIGNO DX UM-151 AZUL	UN				E	2009/12/31	8.00		8,35			
120114010	CANETAS E ESFEROGRAFICAS ESFEROGRÁFICA UNI-BALL SIGNO DX UM-151 VERMELHA	UN				E	2009/12/31	1.00	1.00	1,44	1,05		
120114014	CANETAS E ESFEROGRAFICAS ESFEROGRÁFICA UNI-BALL GRIP MICRO UB-145 VERMELHA	UN				E	2009/12/31	4.00		5,84			

Artigo		Localização				TC	Quantidades			Valores		Natureza	
Código	Designação	Unid	X	Y	Z		Data Ini.	Qtd. Inicial	Existente	Inv. Inicial	Existente	Natureza	Designação
120114015	CANETAS E ESFEROGRAFICAS ESFEROGRÁFICA UNI-BALL EYE MICRO UB - 150 PRETA	UN				E	2009/12/31	24,00	6,00	27,65	6,91		
120114019	CANETAS E ESFEROGRAFICAS ESFEROGRÁFICA UNI-BALL MICRO DELUXE UB - 155 VERMELHA	UN				E	2009/12/31	5,00		10,71			
120114021	CANETAS E ESFEROGRAFICAS CANETA BIC VERMELHA	UN				E	2009/12/31	19,00	7,00	5,43	2,00		
120114023	CANETAS E ESFEROGRAFICAS CANETA MOLIN VERMELHA	UN				E	2009/12/31	5,00	2,00	1,13	0,45		
120114024	CANETAS E ESFEROGRAFICAS CANETA MOLIN VERDE	UN				E	2009/12/31	1,00	1,00	0,23	0,23		
120114025	CANETAS E ESFEROGRAFICAS CANETA SUPERB PENTEL BK77-A PRETA	UN				E	2009/12/31		39,00		32,09		
120114026	CANETAS E ESFEROGRAFICAS CANETA DOURADA	UN				E	2009/12/31	1,00	1,00	0,90	0,90		
120114027	CANETAS E ESFEROGRAFICAS CANETA PRATEADA	UN				E	2009/12/31	1,00	1,00	0,64	0,64		
120114033	CANETAS E ESFEROGRAFICAS CANETA SUPERB PENTEL BK77-A AZUL	UN				E	2009/12/31		24,00		19,75		
120114036	CANETAS E ESFEROGRAFICAS CANETA(S) PARA TECIDO	UN				E	2009/12/31	28,00	28,00				
120116001	CARTOLINAS CARTOLINA A0 - CORES DIVERSAS	UN	E4	0	5	E	2009/12/31	44,00	44,00	9,11	9,11		
120116088	CARTOLINAS CARTOLINA CANELADA	UN	E4	0	5	E	2009/12/31	20,00	20,00	14,04	14,04		
120117005	CLASSIFICADORES E SEPARADORES SEPARADORES A4 PLÁSTICO COM 6 PESTANAS (AMBAR)	UN				E	2009/12/31	18,00	18,00	18,91	18,91		
120117007	CLASSIFICADORES E SEPARADORES SEPARADORES A4 ROMA MANUFACTURA COM ÍNDICE ALFABÉTICO	UN				E	2009/12/31	14,00	3,00	18,70	4,01		
120117008	CLASSIFICADORES E SEPARADORES SEPARADORES A4 PLÁSTICO COM 12 PESTANAS	UN				E	2009/12/31	14,00	15,00	18,48	19,80		
120117009	CLASSIFICADORES E SEPARADORES SEPARADORES C/ ÍNDICE ALFABÉTICO	UN				E	2009/12/31	20,00	8,00	25,43	10,17		
120117014	CLASSIFICADORES E SEPARADORES CLASSIFICADOR A4 CINZA 310-Z-280-A220C	UN				E	2009/12/31	20,00	20,00	7,20	7,20		
120117015	CLASSIFICADORES E SEPARADORES CLASSIFICADOR A4 VERDES 310-Z-280-A220C	UN				E	2009/12/31	4,00	2,00	6,90	3,45		
120117018	CLASSIFICADORES E SEPARADORES SEPARADORES A4 COM 24 PESTANAS	UN				E	2009/12/31		8,00		6,87		
120117021	CLASSIFICADORES E SEPARADORES A4 COM 8 PESTANAS	UN				E	2009/12/31	7,00	1,00	3,84	0,55		
120117022	CLASSIFICADORES E SEPARADORES A4 CARTOLINA COM 12 PESTANAS	UN				E	2009/12/31		6,00		2,58		
120117024	CLASSIFICADORES E SEPARADORES MARCADOR DE PÁGINA (POST-IT INDEX)	UN				E	2009/12/31	2,00		5,88			
120117025	CLASSIFICADORES E SEPARADORES CLASSIFICADOR A4 AMBAR BASIC COLOR	UN				E	2009/12/31	3,00	3,00	1,13	1,13		
120117027	CLASSIFICADORES E SEPARADORES A4 CARTOLINA 6 PESTANAS	UN				E	2009/12/31	1,00	24,00	0,44	5,36		

Artigo		Localização					Quantidades			Valores		Natureza	
Código	Designação	Unid	X	Y	Z	TC	Data Ini.	Qtd. Inicial	Existente	Inv. Inicial	Existente	Natureza	Designação
120117028	CLASSIFICADORES E SEPARADORES CLASSIFICADOR A4 LARANJA 310-Z-280-A220C	UN				E	2009/12/31	4.00					
120117029	CLASSIFICADORES E SEPARADORES CLASSIFICADOR A4 AZUL 310-Z-280-A220C	UN				E	2009/12/31	4.00					
120118001	CLIPS CLIPS Nº2	CX				E	2009/12/31	19.00	7.00				
120118002	CLIPS CLIPS Nº4 (CROMADO)	CX				E	2009/12/31		13.00		2,34		
120118003	CLIPS CLIPS Nº10 (CROMADO)	CX				E	2009/12/31	27.00	9.00	12,45	4,15		
120118004	CLIPS CLIPS Nº1	CX				E	2009/12/31	8.00	2.00	1,24	0,31		
120119001	COLA COLA - SUPER COLA 3	UN				E	2009/12/31	10.00	4.00	18,03	7,21		
120119002	COLA COLA UHU BISNAGA	UN				E	2009/12/31	4.00		2,58			
120119004	COLA COLA EM BATON UHU STICK 21GR	UN				E	2009/12/31	2.00	1.00	1,50	0,59		
120119017	COLA COLA PELIGON PRITT	UN				E	2009/12/31	30.00	3.00	42,48	4,25		
120120003	CORRECTOR CORRECTOR LÍQUIDO - CANETA	UN				E	2009/12/31	17.00		10,65			
120120005	CORRECTOR CORRECTOR-FITA PRITT ROLLER OU EQUIVALENTE	UN				E	2009/12/31	5.00		7,81			
120120007	CORRECTOR CANETA CORRETORA PAPER MATE	UN				E	2009/12/31	4.00	4.00	7,01	7,01		
120121007	ELASTICOS ELÁSTICOS Nº8	SAC	E2	0	1	E	2009/12/31	13.00		5,46			
120121008	ELASTICOS ELÁSTICOS Nº3	SAC	E2	0	1	E	2009/12/31	8.00	5.00	21,85	13,65		
120121009	ELASTICOS ELÁSTICOS Nº6	SAC	E2	0	1	E	2009/12/31	8.00		8,71			
120122047	ENVELOPES ENVELOPES B5 PRESIDÊNCIA	CX	E9	0	3	E	2009/12/31	1.00	1.00	0,10	0,10		
120122068	ENVELOPES ENVELOPES B6 - ASSEMBLEIA MUNICIPAL	CX	E9	0	4	E	2009/12/31	3.00	3.00	89,25	89,25		
120122069	ENVELOPES ENVELOPES B5 - ASSEMBLEIA MUNICIPAL	CX	E9	0	3	E	2009/12/31	3.00	3.00	89,25	89,25		
120122071	ENVELOPES ENVELOPES C4 C.M.A	CX	E8	0	4	E	2009/12/31	18.00	15.00	513,25	427,71		
120122072	ENVELOPES ENVELOPES B5 C.M.A	CX	E2	0	3	E	2009/12/31	12.00	25.00	272,16	567,00		
120122073	ENVELOPES ENVELOPES B4 C.M.A	CX	E8	0	3	E	2009/12/31	12.00	14.00	247,53	288,79		
120122075	ENVELOPES ENVELOPES C4 COM FITA ASSEMBLEIA MUNICIPAL	CX	0	0	0	E	2009/12/31	7.00	7.00	208,25	208,25		
120122076	ENVELOPES ENVELOPES C/ JANELA ASSEMBLEIA MUNICIPAL (500 UNI.)	CX	E9	0	4	E	2009/12/31	4.00	3.00	150,00	112,50		
120122077	ENVELOPES ENVELOPES S/ JANELA ASSEMBLEIA MUNICIPAL (500 UNI.)	CX	E9	0	4	E	2009/12/31	8.00	8.00	281,00	281,00		
120122078	ENVELOPES ENVELOPES S/ JANELA GABINETE SR. PRESIDENTE	CX	E9	0	4	E	2009/12/31	3.00	3.00	142,80	142,80		
120122081	ENVELOPES ENVELOPES S/ JANELA PRESIDÊNCIA	CX	E9	0	4	E	2009/12/31	4.00	4.00	190,40	190,40		
120122085	ENVELOPES ENVELOPES C4 PRESIDÊNCIA	CX	E9	0	2	E	2009/12/31	6.00	6.00	178,50	178,50		
120122089	ENVELOPES ENVELOPES C.M.A - GABINETE PRESIDENTE, EM PAPEL CREPE	CX	E9	0	3	E	2009/12/31	4.00	4.00	297,50	297,50		
120122094	ENVELOPES ENVELOPES B6 GABINETE VEREAÇÃO	CX	E9	0	1	E	2009/12/31	6.00	6.00	142,80	142,80		
120122095	ENVELOPES ENVELOPES CONSULADO S/JANELA C.M.A	CX	E2	0	5	E	2009/12/31	8.00	14.00	93,12	162,96		
120122096	ENVELOPES ENVELOPES CONSULADO C/ JANELA C.M.A	CX	E2	0	1	E	2009/12/31		27.00		333,72		
120122097	ENVELOPES ENVELOPES B6 C.M.A "GERAL"	CX	E9	0	2	E	2009/12/31	2.00	2.00	107,10	107,10		
120122103	ENVELOPES SACOS B4, COM PALA E FOLE - ASSEMBLEIA MUNICIPAL (250 UN)	CX	E9	0	2	E	2009/12/31	3.00	2.00	361,29	240,86		

Artigo		Localização					Quantidades			Valores		Natureza	
Código	Designação	Unid	X	Y	Z	TC	Data Ini.	Qtd. Inicial	Existente	Inv. Inicial	Existente	Natureza	Designação
120122104	ENVELOPES ENVELOPES C6 CMA (500 UNI.)	CX	E9	0	2	E	2009/12/31	2.00	2.00	142,80	142,80		
120122106	ENVELOPES ENVELOPES B4 CMA C/ FOLE 3CM	CX	E9	0	2	E	2009/12/31	1.00	12.00	72,60	844,20		
120122108	ENVELOPES ENVELOPES NOTIFICAÇÃO CITAÇÃO	CX	E9	0	3	E	2009/12/31	4.00	4.00	172,79	172,79		
120122110	ENVELOPES ENVELOPES B6 PRESIDÊNCIA	CX	E9	0	3	E	2009/12/31	1.00	1.00	36,00	36,00		
120122112	ENVELOPES ENVELOPES SACO B4 CMA	CX	E8	0	2	E	2009/12/31		10.00		172,80		
120122115	ENVELOPES ENVELOPES CONSULADO C/ JANELA C.M.A PARA ENVELOPADORA	CX	E8	0	2	E	2009/12/31	17.00	18.00	263,77	279,29		
120123003	ETIQUETAS ETIQUETAS AUTO-ADESIVAS 50x50MM	UN	E2	0	1	E	2009/12/31	3.00	3.00	9,62	9,62		
120123004	ETIQUETAS ETIQUETAS TESA 25x25MM	EMB	E2	0	1	E	2009/12/31	8.00	8.00	31,12	31,12		
120123006	ETIQUETAS ETIQUETAS AUTOCOLANTES C/ 100 FOLHAS 105x57MM REFª 119013 AGIPA	EMB	E2	0	1	E	2009/12/31	1.00		9,71			
120123007	ETIQUETAS ETIQUETAS AUTOCOLANTES C/ 100 FOLHAS 210x297MM	EMB	E2	0	1	E	2009/12/31	5.00		65,88			
120123008	ETIQUETAS ETIQUETAS "SINEL LABEL" P/ CD DIAM. 114MM/100F	CX				E	2009/12/31	1.00	1.00	23,43	23,43		
120123009	ETIQUETAS ETIQUETAS AUTO-ADESIVAS 25x38MM	UN	E2	0	1	E	2009/12/31	4.00		11,81			
120123022	ETIQUETAS ETIQUETAS AUTOCOLANTES (CAIXA C/ 100 FOLHAS) 105 X 42,43	CX	E2	0	1	E	2009/12/31	1.00		10,26			
120124001	FITA ADESIVA FITA COLA SCOTCH 3M MAGIC-TAPE 810	UN				E	2009/12/31	13.00		16,66			
120124002	FITA ADESIVA FITA COLA TESA FILM-TRANSPARENT 33MX15MM	UN				E	2009/12/31	19.00		13,16			
120124003	FITA ADESIVA FITA COLA TESA FILM-TRANSPARENT 66MX15MM	UN				E	2009/12/31	9.00		3,90			
120124008	FITA ADESIVA FITA COLA TESA LARANJA	UN	E2	0	6	E	2009/12/31		3.00		54,22		
120124010	FITA ADESIVA FITA AUTO-COLANTE TESA	UN				E	2009/12/31	2.00		0,50			
120124019	FITA ADESIVA FITA ADESIVA DUPLA FACE "BOSTIX"	UN				E	2009/12/31	9.00	9.00	20,09	20,09		
120124020	FITA ADESIVA FITA ADESIVA FITA COLA TESA FILM-TRANSPARENT 66MX19MM	UN				E	2009/12/31	7.00	5.00	4,48	3,20		
120124021	FITA ADESIVA FITA ADESIVA ARGOLAS PARA REFORÇO AUTO-ADESIVAS BRANCO (OPACO)	CX				E	2009/12/31	2.00	1.00	1,24	0,62		
120125001	LAPIS LAPIS SATAEDTLER MARS LUMOGRAPH 100-2H	UN				E	2009/12/31	5.00		0,24			
120125002	LAPIS LAPIS STAEDTLER MARS LUMOGRAPH 100-3H	UN				E	2009/12/31	19.00	1.00	10,61	0,56		
120125003	LAPIS LAPIS STAEDTLER MARS LUMOGRAPH 100-5B	UN				E	2009/12/31	17.00		9,84			
120125004	LAPIS LAPIS STAEDTLER MARS LUMOGRAPH 100-6B	UN				E	2009/12/31		4.00		2,69		
120125007	LAPIS LAPIS DE COR CARAN D'ACHE-VERDE EMERALDA PRISMALO I	UN				E	2009/12/31	8.00	8.00	8,43	8,43		
120125013	LAPIS PORTA-MINAS ROTRING 0,35 HB	UN				E	2009/12/31	1.00		3,23			

Artigo		Localização				TC	Quantidades			Valores		Natureza	
Código	Designação	Unid	X	Y	Z		Data Ini.	Qtd. Inicial	Existente	Inv. Inicial	Existente	Natureza	Designação
120125018	LAPIS PORTA-MINAS 0,5 HB	UN				E	2009/12/31	3,00		3,05			
120125020	LAPIS MINAS 0,7 HB	UN				E	2009/12/31	8,00	1,00	7,78	0,97		
120125021	LAPIS MINAS 0,5 HB	UN				E	2009/12/31	14,00	2,00	2,42	0,35		
120125025	LAPIS LÁPIS SATAEDTLER MARS LUMOGRAPH 100-28	UN				E	2009/12/31	9,00		5,64			
120125026	LAPIS LÁPIS SATAEDTLER MARS LUMOGRAPH 100-38	UN				E	2009/12/31	15,00		12,17			
120125028	LAPIS LÁPIS DE COR CLASSICOLOR 30CORES CARAN D'ACHE	CX				E	2009/12/31		1,00		21,59		
120125029	LAPIS LÁPIS DE COR CLASSICOLOR 12CORES	CX				E	2009/12/31	1,00	1,00	1,45	1,45		
120125030	LAPIS LÁPIS DE COR CARAN D'ACHE-ROSA PRISMALO I	UN				E	2009/12/31	12,00	15,00	11,85	14,82		
120125031	LAPIS LÁPIS DE COR CARAN D'ACHE-VERMELHO PRISMALO I	UN				E	2009/12/31	8,00	8,00	8,71	8,71		
120125032	LAPIS LÁPIS DE COR CARAN D'ACHE-BOURDOX PRISMALO I	UN				E	2009/12/31	14,00	14,00	14,23	14,23		
120125035	LAPIS LÁPIS DE CARPINTEIRO VIARCO	UN				E	2009/12/31	143,00	143,00	42,61	42,61		
120125036	LAPIS MINAS PENTEL 0,3 H	UN				E	2009/12/31		27,00		19,28		
120125037	LAPIS MINAS UNI 0,9MMX60MM	UN				E	2009/12/31		7,00		5,00		
120125044	LAPIS MINAS FABER-CASTELL 12 0,7 2H	UN				E	2009/12/31	3,00	2,00	0,98	0,65		
120125049	LAPIS PORTA-MINAS 0.7 HB	UN				E	2009/12/31	2,00		2,83			
120125050	LAPIS LÁPIS DE COR AMARELO	UN				E	2009/12/31	10,00	10,00	10,89	10,89		
120125051	LAPIS LÁPIS DE COR LARANJA	UN				E	2009/12/31	8,00	8,00	8,71	8,71		
120125052	LAPIS LÁPIS DE COR CREME	UN				E	2009/12/31	10,00	10,00	10,89	10,89		
120125053	LAPIS LÁPIS DE COR CASTANHO	UN				E	2009/12/31	10,00	10,00	10,89	10,89		
120125054	LAPIS LÁPIS DE COR AZUL ESCURO	UN				E	2009/12/31	3,00	3,00	3,27	3,27		
120125055	LAPIS LÁPIS DE COR AZUL CLARO	UN				E	2009/12/31	22,00	22,00	23,96	23,96		
120125056	LAPIS LÁPIS DE COR VERDE CLARO	UN				E	2009/12/31	3,00	3,00	3,27	3,27		
120125058	LAPIS LÁPIS CARAN D'ACHE PRISMALO AGUARELAVEL	UN				E	2009/12/31	3,00	3,00				
120126001	MARCADORES MARCADOR FUTURA NYLON PRETO	UN				E	2009/12/31	23,00	19,00	18,92	15,63		
120126002	MARCADORES MARCADOR PAPER MATE FUTURA NYLON VERMELHO	UN				E	2009/12/31	20,00	14,00	12,75	8,92		
120126003	MARCADORES MARCADOR PAPER FUTURA NYLON AZUL	UN				E	2009/12/31	18,00	12,00	14,81	9,87		
120126004	MARCADORES MARCADOR FUTURA NYLON VERDE 31031	UN				E	2009/12/31	18,00	10,00	14,81	8,23		
120126005	MARCADORES MARCADOR PAPER MATE PRETO 31011	UN				E	2009/12/31	14,00	6,00	11,00	4,71		
120126006	MARCADORES MARCADOR STABILO BOSS AZUL	UN				E	2009/12/31	6,00		3,75			
120126007	MARCADORES MARCADOR STABILO BOSS AMARELO	UN				E	2009/12/31	2,00	8,00	1,00	4,56		
120126008	MARCADORES MARCADOR STABILO BOSS VERDE	UN				E	2009/12/31	18,00		10,28			
120126009	MARCADORES MARCADOR STABILO BOSS LARANJA	UN				E	2009/12/31		8,00		4,56		
120126010	MARCADORES MARCADOR STABILO BOSS ROSA	UN				E	2009/12/31	34,00	18,00	25,86	13,69		
120126017	MARCADORES MARCADOR EDDING VERMELHO 3000 PERMANENTE	UN				E	2009/12/31	10,00	6,00	16,69	10,02		
120126018	MARCADORES MARCADOR EDDING PRETO 3000 PERMANENTE	UN				E	2009/12/31	7,00	3,00	7,83	3,36		

Artigo		Localização				TC	Quantidades			Valores		Natureza	
Código	Designação	Unid	X	Y	Z		Data Ini.	Qtd. Inicial	Existente	Inv. Inicial	Existente	Natureza	Designação
120126019	MARCADORES MARCADOR EDDING AZUL 3000 PERMANENTE	UN				E	2009/12/31	1.00	10.00	1,94	12,76		
120126020	MARCADORES MARCADOR EDDING VERDE 3000 PERMANENTE	UN				E	2009/12/31	8.00	8.00	15,52	15,52		
120126026	MARCADORES MARCADOR PENTEL WHITE BOARD MARKER 100Z. Mm5W A BLACK	UN				E	2009/12/31	12.00	7.00	12,97	7,57		
120126027	MARCADORES MARCADOR PENTEL WHITE BOARD MARKER 100Z. Mm5W D VERDE	UN				E	2009/12/31	11.00	8.00	11,10	8,07		
120126028	MARCADORES MARCADOR PENTEL WHITE BOARD MARKER 100Z. Mm5W B VERMELHO	UN				E	2009/12/31	4.00	3.00	1,45	1,09		
120126029	MARCADORES MARCADOR PENTEL WHITE BOARD MARKER 100Z. Mm5W C AZUL	UN				E	2009/12/31	6.00	3.00	2,59	1,30		
120126032	MARCADORES MARCADOR FABER-CASTELL VERMELHO 151321 - VERMELHO (CANETA ACETATO)	UN				E	2009/12/31	18.00	14.00	19,82	15,42		
120126033	MARCADORES MARCADOR FABER-CASTELL S-152351 - AZUL (CANETA ACETATO)	UN				E	2009/12/31	19.00	8.00	15,68	6,60		
120126034	MARCADORES MARCADOR FABER-CASTELL S-152399 - PRETA (CANETA ACETATO)	UN				E	2009/12/31	20.00	6.00	18,24	5,47		
120126035	MARCADORES MARCADOR FABER-CASTELL S-152363 - VERDE (CANETA ACETATO)	UN				E	2009/12/31	3.00	1.00	4,18	1,39		
120126037	MARCADORES MARCADOR ESCOLAR JUNIOR CART C/ 12 UNID	CX				E	2009/12/31	3.00		3,74			
120128005	MOLAS MOLA PENGUIN DOUBLE Nº0222 51MM	UN				E	2009/12/31	49.00	23.00	20,68	9,71		
120128006	MOLAS MOLA PENGUIN DOUBLE 32MM	UN				E	2009/12/31	27.00	8.00	1,88	0,56		
120128007	MOLAS MOLA PENGUIN DOUBLE 25MM (PEQUENA)	UN				E	2009/12/31	24.00	15.00	1,19	0,45		
120129003	PAPEL - PAPEL DE REGISTO, REF. M 10173	CX				E	2009/12/31	-12.00	-12.00	-204,73	-204,73		
120129005	PAPEL PAPEL (TIPO CARTOLINA GROSSA) 70x100	UN	E3	0	6	E	2009/12/31	145.00	145.00				
120129006	PAPEL PAPEL A3 100 GR	RS	E1	0	2	E	2009/12/31	17.00	16.00	179,23	168,69		
120129009	PAPEL PAPEL A4 VERMELHO	UN	E1	0	3	E	2009/12/31	3.00	1.00	20,70	6,90		
120129010	PAPEL PAPEL A4 ROSA	UN	E1	0	3	E	2009/12/31	1.00	1.00	6,27	6,27		
120129022	PAPEL PAPEL CONQUEROR BRANCO	UN	E1	0	2	E	2009/12/31	2.00		68,88			
120129038	PAPEL PAPEL DE EMBRULHO KRAFT 90GR 98x140	RL				E	2009/12/31	125.00		2.437,50			
120129040	PAPEL PAPEL QUÍMICO ESCRITA À MÃO (EMB. COM 100)	EMB	E1	0	3	E	2009/12/31	2.00	3.00	46,73	70,09		
120129066	PAPEL PAPEL VEGETAL CANSON A3	UN	E1	0	2	E	2009/12/31	11.00	11.00	17,94	17,94		
120129068	PAPEL PAPEL INACÓPIA A3	RS	E1	0	4	E	2009/12/31	7.00	2.00	41,30	13,40		
120129071	PAPEL RECARGAS PAPEL PAUTADO A5 AMBAR	UN				E	2009/12/31	19.00	19.00	24,87	24,87		
120129072	PAPEL PAPEL - FOLHAS PERGAMO	UN	E1	0	3	E	2009/12/31	39.00	39.00	22,46	22,46		
120129081	PAPEL PAPEL CONQUEROR AZUL CINZA A4	UN	E1	0	3	E	2009/12/31	5.00	3.00	53,73	32,24		
120129083	PAPEL PAPEL VEGETAL CANSON 110-115 GR. A4	CX	E1	0	2	E	2009/12/31	10.00	10.00	219,01	219,01		
120129086	PAPEL RESMA PAPEL A4 AZUL FORTE	UN	E1	0	3	E	2009/12/31	1.00	1.00	6,78	6,78		
120129087	PAPEL RESMA PAPEL A4 VERDE FORTE	UN	E1	0	3	E	2009/12/31	1.00	1.00	6,78	6,78		

Artigo		Localização				TC	Quantidades			Valores		Natureza	
Código	Designacao	Unid	X	Y	Z		Data Ini.	Qtd. Inicial	Existente	Inv. Inicial	Existente	Natureza	Designação
120129088	PAPEL RESMA PAPEL A4 LARANJA	UN	E1	0	3	E	2009/12/31	1.00	1.00	5,20	5,20		
120129089	PAPEL RESMA PAPEL A4 VERDE CLARO 80 GRS	UN	E1	0	3	E	2009/12/31	4.00	4.00	23,91	23,91		
120129090	PAPEL RESMA PAPEL A4 AMARELO FORTE	UN	E1	0	3	E	2009/12/31	10.00	7.00	48,13	33,69		
120129095	PAPEL RESMA PAPEL TIMBRADO ASSEMBLEIA MUNICIPAL	UN	E1	0	2	E	2009/12/31		3.00		123,42		
120129104	PAPEL PAPEL PAPEL VEGETAL CANSON 90 GR.	CX	E1	0	2	E	2009/12/31	2.00	2.00	20,67	20,67		
120129110	PAPEL PAPEL AUTOCOLANTE	RL	E4	0	2	E	2009/12/31	6.00		38,76			
120129115	PAPEL RESMA PAPEL A4 100 GRS	UN	E1	0	2	E	2009/12/31	3.00		17,71			
120129118	PAPEL PAPEL COLOURS LASER INKJET AZUL	RS	E1	0	3	E	2009/12/31	1.00	1.00	9,26	9,26		
120129121	PAPEL PAPEL RECICLADO A4	RS	0	0	0	E	2009/12/31	13.00		36,11			
120129125	PAPEL PAPEL VERDE A4	RS	E1	0	3	E	2009/12/31	1.00	1.00				
120129126	PAPEL PAPEL KRAFT A4	RS	E1	0	2	E	2009/12/31	3.00	3.00	21,24	21,24		
120129127	PAPEL PAPEL AZUL A4	RS	E1	0	3	E	2009/12/31	6.00	4.00	26,10	17,40		
120129128	PAPEL FOLHAS PAPEL A3 CINZA	UN	E1	0	2	E	2009/12/31	204.00	204.00				
120129129	PAPEL PAPEL CINZA A4	RS	E1	0	3	E	2009/12/31	10.00	2.00				
120129130	PAPEL PAPEL CREME A4	RS	E1	0	3	E	2009/12/31	3.00	2.00				
120129131	PAPEL PAPEL MARFIM A4	RS	E1	0	3	E	2009/12/31	5.00	4.00	26,10	20,88		
120129140	PAPEL PAPEL AZUL CELESTE	RS				E	2009/12/31	1.00	1.00				
120129141	PAPEL PAPEL TRANSPAREX REF ³ 462024	CX	E3	0	6	E	2009/12/31	3.00	3.00				
120129143	PAPEL FOLHA DE PAPEL VEGETAL 75x50	UN	E3	0	6	E	2009/12/31	458.00	458.00				
120129144	PAPEL FOLHA DE PAPEL VEGETAL 100x75	UN	E3	0	6	E	2009/12/31	250.00	250.00				
120129146	PAPEL PAPEL RECICLADO PARA MÁQUINA DE ENVELOPAR	RS	0	0	0	E	2009/12/31	215.00	155.00	1.032,00	744,00		
120129148	PAPEL PAPEL DE EMBRULHO KRAFT 90GR 98x140	UN	E4	0	2	E	2010/12/03		125.00				
120131018	RECARGAS RECARGA PARA APAGADOR EDDING BMA4	CX				E	2009/12/31	2.00	2.00	28,94	28,94		
120132001	TINTA E TINTEIROS TINTA PARA CARIMBO - AZUL	UN				E	2009/12/31	6.00	5.00	17,85	14,88		
120132002	TINTA E TINTEIROS TINTA PARA CARIMBO - PRETO	UN				E	2009/12/31	2.00	2.00	1,24	1,24		
120132003	TINTA E TINTEIROS TINTA PARA CARIMBO - VERMELHO	UN				E	2009/12/31	4.00	5.00	3,76	4,70		
120132013	TINTA E TINTEIROS TINTA PARA PINTURA - BRANCA	UN				E	2009/12/31	1.00	1.00	3,88	3,88		
120133002	AFIAS AFIA METÁLICO	UN				E	2009/12/31	1.00		0,04			
120135001	FURADORES FURADOR - TAMANHO MÉDIO (PETRUS 65P)	UN				E	2009/12/31	1.00		3,87			
120136004	IMPRESSOS CAPAS DE PROCESSO AQUISIÇÃO BENS E SERVIÇOS MOD. 978 GRÁFICA IDEAL	UN	E4	0	2	E	2009/12/31	60.00	60.00	17,16	17,16		
120136008	IMPRESSOS CAPAS MOD. 766 NOTARIADO PRIVATIVO	UN	E4	0	2	E	2009/12/31	950.00	900.00	273,60	259,20		
120136010	IMPRESSOS CAPAS OBRAS PÚBLICAS MOD. 1031 GRÁFICA IDEAL	UN	E4	0	2	E	2009/12/31	100.00	100.00	23,80	23,80		
120136013	IMPRESSOS CAPAS INFORMAÇÃO PRÉVIA LOTEAMENTO URBANO MOD.241-R (IP)	UN	E4	0	2	E	2009/12/31	204.00	204.00	361,69	361,69		
120136019	IMPRESSOS CAPAS PROCESSO VISTORIA PARA CONCESSÃO DE LICENÇA OU AUTORIZAÇÃO MOD. 555-C	UN	E4	0	3	E	2009/12/31	355.00	355.00	844,90	844,90		

Artigo		Localização					Quantidades			Valores		Natureza	
Código	Designacao	Unid	X	Y	Z	TC	Data Ini.	Qtd. Inicial	Existente	Inv. Inicial	Existente	Natureza	Designação
120136020	IMPRESSOS PROCESSO DE VISTORIA P/ CONCESSÃO LICENÇA UTILIZAÇÃO MOD.555	UN	E4	0	3	E	2009/12/31	31.00	31.00	67,96	67,96		
120136022	IMPRESSOS CAPAS LOTEAMENTOS MOD.241(R)	UN	E4	0	2	E	2009/12/31	198.00	198.00	156,20	156,20		
120136024	IMPRESSOS CAPAS CERTIDÃO DESTAQUE MOD.4/S0	UN	E4	0	3	E	2009/12/31	595.00	545.00	35,70	32,70		
120136026	IMPRESSOS CAPAS CERTIDÃO PROPRIEDADE HORIZONTAL MOD.1003	UN	E4	0	1	E	2009/12/31	520.00	470.00	61,88	55,93		
120136028	IMPRESSOS CAPAS INFORMAÇÃO PRÉVIA MOD. 1/S0	UN	E4	0	2	E	2009/12/31	1118.00	468.00	107,33	44,93		
120136030	IMPRESSOS CAPAS LICENÇA PARA OBRAS MOD. 1018-N	UN	E4	0	4	E	2009/12/31	940.00	390.00	783,02	324,87		
120136032	IMPRESSOS CAPA COLOCAÇÃO PEDRA SEPULTURA MOD. 1004	UN	E4	0	1	E	2009/12/31	84.00	85.00	69,97	70,81		
120136035	IMPRESSOS PROCESSO DE LICENÇA UTILIZAÇÃO MOD. 555-D	UN	E4	0	3	E	2009/12/31	498.00	498.00	1.497,40	1.497,40		
120136037	IMPRESSOS PROCESSOS MOD. 333	UN				E	2009/12/31	353.00		630,11			
120136039	IMPRESSOS CONTRATO ADMINISTRATIVO DE PROVIMENTO	UN				E	2009/12/31	1021.00		158,26			
120136040	IMPRESSOS OFÍCIOS PARA CONCURSO DE PROVIMENTO MOD.350(14)	UN				E	2009/12/31	897.00		17.431,40			
120136044	IMPRESSOS PROCESSO INDIVIDUAL MOD. 74(1)	UN				E	2009/12/31	150.00		265,95			
120136045	IMPRESSOS REQUERIMENTO DE ABONO VENCIMENTO MOD. 79(3)	UN				E	2009/12/31	1796.00		278,38			
120136051	IMPRESSOS MAPA DE FÉRIAS MOD. 323 (A)	UN				E	2009/12/31	500.00		95,00			
120136053	IMPRESSOS PEDIDO DE FÉRIAS PESSOAL FORA DO QUADRO MOD. 80(16)	UN				E	2009/12/31	500.00		101,00			
120136055	IMPRESSOS REQUERIMENTO MOD. 350(5)	UN				E	2009/12/31	860.00		16.712,38			
120136057	IMPRESSOS ACTAS MOD. 350(16)	UN				E	2009/12/31	89.00		1.729,54			
120136058	IMPRESSOS OFÍCIO MOD. 350(22)	UN				E	2009/12/31	16.00		3,81			
120136059	IMPRESSOS OFÍCIO MOD. 350(19)	UN				E	2009/12/31	8.00		1,52			
120136060	IMPRESSOS LIVROS DE OFÍCIOS MOD. 350(13)	UN				E	2009/12/31	10.00		2,98			
120136062	IMPRESSOS OFÍCIO MOD. 350(10)	UN				E	2009/12/31	889.00		137,80			
120136063	IMPRESSOS OFÍCIO MOD. 350(8)	UN				E	2009/12/31	898.00		267,60			
120136064	IMPRESSOS OFÍCIO MOD. 350(6)	UN				E	2009/12/31	1286.00		199,33			
120136065	IMPRESSOS OFÍCIO MOD. 350(11)	UN				E	2009/12/31	730.00		113,15			
120136066	IMPRESSOS OFÍCIO MOD. 350(9)	UN				E	2009/12/31	521.00		80,76			
120136068	IMPRESSOS OFÍCIO MOD. 350(17)	UN	0	0	0	E	2009/12/31	602.00		86,09			
120136069	IMPRESSOS REQUERIMENTO PARA JUNTA MÉDICA	UN				E	2009/12/31	3.00		58,30			
120136075	IMPRESSOS BILHETE POSTAL MOD. 876(2) ESP.	UN	E4	0	4	E	2009/12/31	1242.00	1242.00	132,89	132,89		
120136077	IMPRESSOS BILHETE POSTAL CITAÇÃO TRIBUTÁRIA MOD. 891(2)	UN	E4	0	4	E	2009/12/31	745.00	745.00	106,54	106,54		
120136088	IMPRESSOS PROCESSO CONTRA-ORDENAÇÃO C.N.A. 01	UN				E	2009/12/31	400.00		48,40			
120136089	IMPRESSOS REQ. FEIRANTES MOD. 65(70) GRAFICAL	UN	E4	0	1	E	2009/12/31	1507.00	1507.00	286,33	286,33		
120136102	IMPRESSOS CERTIDÃO DÍVIDA MOD. 1T-D	UN				E	2009/12/31	147.00		21,02			
120136105	IMPRESSOS PROC. IND. FEIRANTE MOD. 494	UN				E	2009/12/31	665.00		229,43			



Artigo		Localização					Quantidades			Valores		Natureza	
Código	Designação	Unid	X	Y	Z	TC	Data Ini.	Qtd. Inicial	Existente	Inv. Inicial	Existente	Natureza	Designação
120136106	IMPRESSOS PROCESSOS CARTÃO VENDEDOR AMBULANTE MOD. 246	UN	0	0	0	E	2009/12/31	376.00		107,54			
120136108	IMPRESSOS CARTÃO FEIRANTE MOD. 480	UN	E4	0	1	E	2009/12/31	531.00	531.00	158,24	158,24		
120136109	IMPRESSOS CARTÃO VENDEDOR AMBULANTE MOD. 233	UN	E4	0	1	E	2009/12/31	243.00	239.00	23,09	22,71		
120136112	IMPRESSOS AUTO DECLARAÇÕES MOD. CMA 04	UN				E	2009/12/31	200.00		23,80			
120136118	IMPRESSOS PEDIDO LTC. ESPECTÁCULOS MOD. 80(44)	UN	E4	0	2	E	2009/12/31	94.00	94.00	13,44	13,44		
120136143	IMPRESSOS IMPRESSOS OFÍCIOS 350 (15)	UN				E	2009/12/31	808.00		153,52			
120136144	IMPRESSOS IMPRESSOS OFÍCIOS 350 (5-A)	UN				E	2009/12/31	558.00		106,02			
120136172	IMPRESSOS RELAÇÃO DOCUMENTO DESPESA MOD. C.G.41	UN				E	2009/12/31	200.00		60,50			
120136180	IMPRESSOS CARTÕES CMA "GERAL" GRANDES	UN	E4	0	4	E	2009/12/31	227.00	227.00				
120137054	LIVROS LIVRO DE OBRA MOD. 412-A	UN	E4	0	3	E	2009/12/31	801.00	631.00	4.379,80	3.450,26		
120137057	LIVROS LIVRO DE REGISTO PARA ATESTADOS MÉDICOS MOD.369-A	UN				E	2009/12/31	1.00		11,90			
120137059	LIVROS LIVRO DE OBRAS DE URBANIZAÇÃO MOD. 242-A	UN	E4	0	3	E	2009/12/31	46.00	46.00	273,70	273,70		
120137101	LIVROS /LIVRO AUTOCOPIATIVO DE 50 FLS PARA SUBSTITUIÇÃO DE CONTADOR	UN	E4	0	2	E	2009/12/31	90.00	90.00	161,17	161,17		
120137107	LIVROS /LIVRO DE RECIBOS	UN				E	2009/12/31	400.00	400.00	726,00	620,57		
120140002	XISATOS X-ACTO GRANDE	UN				E	2009/12/31	2.00		0,83			
120140003	XISATOS LÂMINAS P/ X-ACTO	CX				E	2009/12/31	31.00	29.00	238,34	222,96		
120140004	XISATOS LÂMINAS P/ X-ACTOS MÉDIOS	UN				E	2009/12/31	7.00	7.00	7,41	7,41		
120140006	XISATOS X-ACTO MÉDIO	UN				E	2009/12/31	11.00	6.00	5,38	2,93		
120144002	TESOURAS TESOURA "MÉDIA" - 6"	UN				E	2009/12/31	8.00	3.00	7,50	8,52		
120144003	TESOURAS TESOURA ZIG ZAG	UN				E	2009/12/31	1.00	1.00	6,96	6,96		
120145001	POST-ITS POST-IT TESA 125x75MM	UN				E	2009/12/31	11.00	7.00	8,09	5,15		
120145003	POST-ITS POST-IT 50x40MM (EMB.12)	EMB				E	2009/12/31	12.00		9,62			
120145004	POST-ITS POST-IT 75x75MM	UN				E	2009/12/31		21.00		18,07		
120146007	OUTROS BARRO VERMELHO	UN				E	2009/12/31	12.00	12.00	9,53	9,53		
120202001	FIO FIO NORTE	RL	E2	0	1	E	2009/12/31		7.00		7,00		
120202004	FIO FIO DE SEDIELA 0,7MM	RL	E2	0	1	E	2009/12/31		2.00		13,44		
120203001	BASES BASE PARA BLOCO MEMORANDO DE SECRETÁRIA	UN	E2	0	1	E	2009/12/31		2.00		7,62		
120212001	SUPORE PARA CARIMBO SUPORE PARA CARIMBO	UN	E2	0	1	E	2009/12/31		3.00		21,42		
120220001	PRODUTOS DE DESINFECÇÃO ÁLCOOL ETÍLICO	UN	E2	0	6	E	2009/12/31		7.00		8,06		
120220002	PRODUTOS DE DESINFECÇÃO ALGODÃO	UN	E2	0	6	E	2009/12/31		3.00		4,03		
120235002	SACOS SACO COM PALA DUPLA	UN	E9	0	2	E	2009/12/31		299.00		71,16		71,40
120235003	SACOS SACO 9009 KRAFT	UN	E9	0	2	E	2009/12/31		184.00		43,79		43,79
120242001	OUTROS GIZ BRANCO	CX	E6	0	1	E	2009/12/31		2.00		2,00		
120242002	OUTROS GIZ COR	CX	E6	0	2	E	2009/12/31		2.00		2,00		
120242003	OUTROS TELA	UN				E	2009/12/31		20.00		39,92		39,92
120242004	OUTROS BOLA DE ESFEROVITE	UN				E	2009/12/31		32.00		7,09		7,09
120242005	OUTROS GLITTER (PÓ)	UN				E	2009/12/31		2.00		5,01		5,01
120242006	OUTROS PERFURADOR	UN				E	2009/12/31		2.00		4,42		4,42
120242007	OUTROS SINALIZADORES P/ QUADRO	UN				E	2009/12/31		1.00		0,78		0,78

Artigo		Localização				Quantidades			Valores		Natureza		
Código	Designacao	Unid	X	Y	Z	TC	Data Ini.	Qtd. Inicial	Existente	Inv. Inicial	Existente	Natureza	Designação
120242008	OUTROS MOSGUMI ESPONJA	UN				E	2009/12/31	7.00	7.00	7,27	7,27		
120242019	OUTROS CONJUNTO DE MATERIAL PARA ELEIÇÕES	UN				E	2009/12/31	51.00	51.00	323,69	323,69		
120320001	ESQUADROS ESQUADRO 45º 37CM	UN				E	2009/12/31	1.00	1.00	3,81	3,81		
120320002	ESQUADROS ESQUADRO 60º 37CM	UN				E	2009/12/31	1.00	1.00	3,81	3,81		
120320003	ESQUADROS ESQUADRO 60º 32CM	UN				E	2009/12/31	1.00	1.00	3,02	3,02		
120321013	ESTOJOS PORTA-LÁPIS, TIPO COLMEIA	UN				E	2009/12/31	6.00	6.00	16,06	16,06		
120326005	LÁPIS LÁPIS	CX				E	2009/12/31	5.00		3,00			
120331001	ARISTO ARISTO ROTRING	UN				E	2009/12/31	1.00	1.00	2,61	2,61		
120333029	PAPEL PAPEL DE ALTA RESOLUÇÃO 0.914x46 DE 100 GRS	RL				E	2009/12/31	1.00	1.00	29,66	29,66		
120333105	PAPEL BLOCO DE PAPEL ESQUIÇO A3 VEGETAL	UN	E1	0	2	E	2009/12/31	18.00	18.00	68,98	68,98		
120333106	PAPEL BLOCO DE PAPEL ESQUIÇO A4 VEGETAL	UN	E1	0	2	E	2009/12/31	6.00	6.00	16,29	16,29		
120333110	PAPEL PAPEL MILIMÉTRICO A3	UN	E1	0	3	E	2009/12/31	1.00	1.00	2,60	2,60		
120333111	PAPEL ROLOS DE PAPEL CADPLOT INK-JET ESTUDO 80 GR 0.914X50 REFª. 471030	UN	E1	0	0	E	2009/12/31	12.00		172,74			
120333112	PAPEL ROLOS DE PAPEL CAD PLOT OPACO 80 GRS. 0,914 X 150 REF. 443018	UN	E1	0	0	E	2009/12/31	9.00	1.00	229,07	25,44		
120333114	PAPEL PAPEL CADPLOT INK JET A1 REFª 472430	UN	E3	0	1	E	2009/12/31	100.00	10.00	6.750,67	675,07		
120333115	PAPEL PAPEL SEMI-GLOSS REFª C6032A	UN	E1	0	5	E	2009/12/31	1.00	1.00	170,40	170,40		
120333116	PAPEL ROLOS DE PAPEL CADPLOT INK-JET ESTUDO 80 GR 1.067 X 40	UN	E3	0	2	E	2009/12/31	13.00	8.00	195,00	120,00		
120333118	PAPEL - ROLO PAPEL FOTOGRAFICO ULTRA FOTO	UN				E	2009/12/31	1.00	1.00	153,60	154,88		
120335003	PINCÉIS PINCEL Nº 0 (FINO)	UN	E2	0	2	E	2009/12/31	6.00	6.00	3,00	3,00		
120335024	PINCÉIS PINCEL PARA PINTAR VIDRO (FINO)	UN	E2	0	2	E	2009/12/31	8.00	8.00	5,64	5,64		
120335026	PINCÉIS PINCEL PARA PINTAR VIDRO (GROSSO)	UN	E2	0	2	E	2009/12/31	8.00		32,71			
120335027	PINCÉIS PINCEL PARA PINTAR PANO (FINO)	UN	E2	0	2	E	2009/12/31	7.00	7.00	4,12	4,12		
120335028	PINCÉIS PINCEL PARA PINTAR PANO (MÉDIO)	UN	E2	0	2	E	2009/12/31	8.00	7.00	13,87	12,14		
120346001	RÉGUAS RÉGUA 20CM	UN				E	2009/12/31	11.00	3.00	79,70	21,74		
120346003	RÉGUAS RÉGUA 50CM	UN				E	2009/12/31	3.00	3.00	1,44	1,44		
120346005	RÉGUAS RÉGUA ESCALA	UN				E	2009/12/31	3.00		19,62			
120346006	RÉGUAS RÉGUA ESCANTILHÃO MOLIN	UN				E	2009/12/31	2.00	2.00	7,71	7,71		
120346010	RÉGUAS RÉGUA 30CM	UN				E	2009/12/31	15.00	13.00	131,60	114,05		
120349014	TINTAS GUACHE ESCOLAR PELIKAN	CX				E	2009/12/31	1.00	1.00	5,38	5,38		
120349015	TINTAS TINTA DA CHINA ROTRING 596117	UN				E	2009/12/31	12.00	12.00	128,52	128,52		
120351002	TRANSFERIDOR TRANSFERIDOR 180º12CM	UN				E	2009/12/31	1.00	1.00	0,18	0,18		
120509003	CONSUMÍVEIS PARA MÁQUINAS DE CALCULAR FITA DE IMPRESSÃO PARA MÁQUINA DE CALCULAR SEIKO 13MMX6M	UN				E	2009/12/31	5.00	5.00	6,48	6,48		
120509014	CONSUMÍVEIS PARA MÁQUINAS DE CALCULAR ROLOS PAPEL PARA MÁQUINA DE CALCULAR 57X70X11	UN	E2	0	6	E	2009/12/31		49.00		10,64		



Artigo		Localização				TC	Quantidades			Valores		Natureza	
Código	Designacao	Unid	X	Y	Z		Data Ini.	Qtd. Inicial	Existente	Inv. Inicial	Existente	Natureza	Designação
120509016	CONSUMÍVEIS PARA MÁQUINAS DE CALCULAR ROLOS PAPEL PARA MÁQUINA REGISTRADORA SAMSUNG ER-5140 44x70x11	UN	E2	0	6	E	2009/12/31	68.00	68.00	12,47	12,47		
120509020	CONSUMÍVEIS PARA MÁQUINAS DE CALCULAR ROLOS PAPEL PARA MÁQUINA DE CALCULAR 70x70x11	UN	E2	0	6	E	2009/12/31	100.00		24,12			
120509022	CONSUMÍVEIS PARA MÁQUINAS DE CALCULAR ROLOS PAPEL TERMICO 57x40x11	EMB	E2	0	6	E	2009/12/31	11.00		38,96			
120510014	CONSUMÍVEIS PARA MÁQUINAS DE ESCREVER FITA PARA MÁQUINA DE ESCREVER RIBBON CARTRIDGE OKI ML520/521	UN				E	2009/12/31	4.00	4.00	71,40	71,40		
120510017	CONSUMÍVEIS PARA MÁQUINAS DE ESCREVER FITA PARA MÁQUINA AMANO SINGLE COLOR CE-315150	UN				E	2009/12/31	2.00	2.00	83,64	83,64		
120607001	CHUMBOS , PARA AFERIÇÃO N.1	UN				E	2009/12/31	2000.00	1200.00	170,40	102,24		
120608001	ACRILICOS CAIXA DE SUGESTÕES EM ACRILICO	UN	E9	0	5	E	2009/12/31	4.00	4.00	289,43	289,43		
120608002	ACRILICOS BOLSA EM ACRILICO	UN	E9	0	5	E	2009/12/31	4.00	4.00	59,05	59,05		
120609001	PEN 2GB	UN				E	2009/12/31	2.00		15,60			
120616003	PILHAS PILHA SONY 1,5V D SUM1 R20	EMB				E	2009/12/31	1.00	1.00	2,50	2,50		
120616004	PILHAS PILHA SONY 1,5V AAA AM4 LR03	EMB				E	2009/12/31	7.00		10,85			
120616005	PILHAS PILHA LITHIUM 3V CR2032	UN				E	2009/12/31	6.00	6.00	12,50	12,50		
120616006	PILHAS PILHA REF. AA AM3 LR6	EMB				E	2009/12/31	4.00		6,29			
120616007	PILHAS PILHA ALKALINE BATTERY 9 VOLTS	UN				E	2009/12/31	10.00	10.00	31,80	31,80		
120616011	PILHAS PILHAS MAXELL 1,55V	UN				E	2009/12/31	5.00	5.00	11,90	11,90		
120616019	PILHAS PILHA 9W	UN				E	2009/12/31	3.00	3.00	2,47	2,47		
120627010	PAPEL CELOFANE PAPEL CELOFANE 050x16,25 MTS AZUL	UN	E4	0	2	E	2009/12/31	1.00	1.00	6,44	6,44		
120627011	PAPEL CELOFANE PAPEL CELOFANE 050x16,25MTS AMARELO	UN	E4	0	2	E	2009/12/31	1.00	1.00	6,44	6,44		
120901001	LACRE VERMELHO LACRE VERMELHO PELIKAN	UN				E	2009/12/31	17.00	17.00	7,36	7,36		
140106002	DISCOS/CD-ROM DISCO/CD-ROM RW (LEITURA E ESCRITA) 10 CD C/ CX	CX				E	2009/12/31	9.00		85,86			
140106003	DISCOS/CD-ROM CD-R 80 MINUTOS 700MB (10 CD C/ CX)	CX				E	2009/12/31	6.00		28,08			
140106012	DISCOS/CD-ROM -BOLSA INDIVIDUAL P/ CD'S	UN				E	2009/12/31	75.00	75.00	5,69	5,69		
140106014	DISCOS/CD-ROM PACK C/ 50 CD'S	UN				E	2009/12/31	2.00		22,75			
140106015	DISCOS/CD-ROM ENVELOPES PARA CD'S (OU CX P/CD)	UN				E	2009/12/31	11.00		1,68			
140106016	DISCOS/CD-ROM AUTOCOLANTES PARA COLOCAR EM CD'S	UN				E	2009/12/31	400.00	400.00	11,62	11,62		
140108004	ETIQUETAS ETIQUETA ZEBRA Z-TRANS 6 A 152MMx216MM	RL	E2	0	6	E	2009/12/31	1.00		68,99			
140108005	ETIQUETAS ETIQUETA ZEBRA Z-TRANS 6 A 57MMx32MM	RL	E2	0	6	E	2009/12/31	14.00	14.00	401,70	401,70		
140108008	ETIQUETAS ETIQUETA MULTI-PRINT PARA IMPRESSORA Z-LABEL BEST-NR. 05911 (70x32mm)	CX	E2	0	1	E	2009/12/31	8.00	6.00	76,59	57,44		
140108009	ETIQUETAS ETIQUETA ZEBRA Z-TRANS 5A 50MMx32MM	RL	E2	0	6	E	2009/12/31	18.00	18.00				

Artigo		Localização					Quantidades			Valores		Natureza	
Código	Designacao	Unid	X	Y	Z	TC	Data Ini.	Qtd. Inicial	Existente	Inv. Inicial	Existente	Natureza	Designação
140109005	FITAS PARA IMPRESSORA FITA DE CARBONO CERA/RESINA REF. 3400BK15645	RL	E2	0	6	E	2009/12/31	5.00	5.00	183,92	183,92		
140109006	FITAS PARA IMPRESSORA FITA DE CARBONO CERA 2100BK06045	RL	E2	0	6	E	2009/12/31	9.00	9.00	110,32	110,32		
140117001	TINTEIROS TINTEIRO EPSON S020122 - AMARELO	UN				E	2009/12/31	2.00	2.00	189,31	189,31		
140117002	TINTEIROS TINTEIRO EPSON S020126 - MAGENTA	UN				E	2009/12/31	3.00	3.00	283,96	283,96		
140117003	TINTEIROS TINTEIRO EPSON S020130 - CIANO	UN				E	2009/12/31	2.00	2.00	47,72	47,72		
140117007	TINTEIROS TINTEIRO EPSON BLACK S020118	UN				E	2009/12/31	3.00	3.00	180,05	180,05		
140117039	TINTEIROS TINTEIRO PARA IMPRESSORA HP INKJET PRINT CARTRIDGE BLACK HP 51645 AE	UN				E	2009/12/31	3.00	2.00	93,31	62,21		
140117041	TINTEIROS TINTEIRO PARA IMPRESSORA HP INKJET PRINT CARTRIDGE HP C6657 AE	UN				E	2009/12/31	1.00		30,82			
140117042	TINTEIROS TINTEIRO PARA IMPRESSORA HP INKJET PRINT CARTRIDGE BLACK HP C5011D 14	UN				E	2009/12/31	7.00	7.00	137,59	137,59		
140117044	TINTEIROS TINTEIRO PARA IMPRESSORA EPSON RIBBON CARTRIDGE (FITA) S015016	UN				E	2009/12/31	6.00	6.00	54,06	54,06		
140117045	TINTEIROS TINTEIRO PARA IMPRESSORA LEXMARK PRETO 1340DHC	UN				E	2009/12/31	2.00	2.00	68,02	68,02		
140117060	TINTEIROS TINTEIROS HP C5016 A PRETO	UN				E	2009/12/31	1.00	1.00	32,88	32,88		
140117061	TINTEIROS TINTEIRO P/ HP DESIGNJET C9427 A (AMARELO)	UN				E	2009/12/31	1.00	1.00	40,62	40,62		
140117063	TINTEIROS TINTEIRO P/ HP DESIGNJET C9425 A (CYAN)	UN				E	2009/12/31	1.00	1.00	36,77	36,77		
140117064	TINTEIROS TINTEIRO P/ HP DESIGNJET C9429 A (LIGHT MAGENTA)	UN				E	2009/12/31	1.00	1.00	36,08	36,08		
140117065	TINTEIROS TINTEIRO HP N.º 344 - C9363EE (CORES)	UN				E	2009/12/31	2.00	2.00	56,78	56,78		
140117070	TINTEIROS TINTEIRO P/ HP DESIGNJET C9428A (LIGHT CYAN)	UN				E	2009/12/31	1.00	1.00	42,14	42,14		
140117071	TINTEIROS TINTEIRO P/ HP DESIGNJET C9426 A (MAGENTA)	UN				E	2009/12/31		3.00		101,16		
140118001	TONER TONER HP C7115A-00902	UN				E	2009/12/31	3.00	3.00	129,77	129,77		
140118002	TONER TONER HP 92274A	UN	0	0	2	E	2009/12/31	7.00	5.00	532,11	380,08		
140118003	TONER TONER HP REFª. C3906A	UN	E2	0	2	E	2009/12/31	2.00	2.00	109,74	109,74		
140118005	TONER TONER SAMSUNG SF6061 DRTD	UN	E2	0	2	E	2009/12/31	1.00		142,83			
140118016	TONER TONER HEWLETT PACKARD LASERJET 92A	UN	E2	0	3	E	2009/12/31	4.00	4.00	256,94	256,94		
140118022	TONER FOTOCOPIADORA OLIVETTI COPIA 8012/8512	UN	E2	0	2	E	2009/12/31	1.00	1.00	33,52	33,52		
140118023	TONER TONER PARA IMPRESSORA HP LASERJET 3500 REFª Q2670A (PRETO)	UN	E2	0	5	E	2009/12/31	4.00	4.00	414,74	414,74		
140118024	TONER TONER PARA IMPRESSORA HP LASERJET 3500 REFª Q2671A (CYAN)	UN	E2	0	5	E	2009/12/31	4.00	3.00	515,86	386,89		
140118025	TONER TONER PARA IMPRESSORA HP LASERJET 3500 REFª Q2672A (AMARELO)	UN	E2	0	5	E	2009/12/31	4.00	4.00	412,42	412,42		

Artigo		Localização					Quantidades			Valores		Natureza	
Código	Designação	Unid	X	Y	Z	TC	Data Ini.	Qtd. Inicial	Existente	Inv. Inicial	Existente	Natureza	Designação
140118026	TONER TONER PARA IMPRESSORA HP LASERJET 3500 REFª Q2673A (MAGENTA)	UN	E2	0	5	E	2009/12/31	4.00	4.00	412,42	412,42		
140118029	TONER TONER CYAN Q3961 A	UN	0	0	0	E	2009/12/31	2.00		154,85			
140118030	TONER TONER YELLOW Q3962 A	UN	E9	0	5	E	2009/12/31	6.00	6.00	395,96	395,96		
140118031	TONER TONER MAGENTA Q3963 A	UN	0	0	0	E	2009/12/31	1.00		97,87			
140118039	TONER TONER YELLOW Q3972 A	UN	0	0	0	E	2009/12/31	1.00		65,49			
140118054	TONER TONER 92298 A	UN	0	0	0	E	2009/12/31	11.00		413,58			
140118055	TONER TONER P/ IMPRESSORA HP LASERJET Q2612 A	UN	0	0	0	E	2009/12/31	2.00		143,76			
140118063	TONER TONER PRETO Q6000A	UN	E2	0	3	E	2009/12/31	2.00	2.00	146,61	146,61		
140118064	TONER TONER AZUL Q6001A	UN	E2	0	3	E	2009/12/31	1.00		81,28			
140118065	TONER TONER AMARELO Q6002A	UN	E2	0	3	E	2009/12/31	1.00		81,28			
140118066	TONER TONER MAGENTA Q6003A	UN				E	2009/12/31	1.00	1.00	81,28	81,28		
140118067	TONER TONER P/ FAX CANON L220	UN	E2	0	5	E	2009/12/31	1.00	1.00	66,28	66,28		
140129001	DVD'S +R	CX				E	2009/12/31	6.00		33,89			
140130001	TAMBOR DE IMAGEM TAMBOR DE IMAGEM Q3964A	UN	E9	0	5	E	2009/12/31		1.00		131,86		
140209009	DISCOS DISCO RIGIDO	UN				E	2010/07/21		7.00		296,45		
140213003	RATO PARA COMPUTADOR SÉRIE	UN				E	2009/12/31	3.00	2.00	6,15	4,10		
140213010	RATO PARA COMPUTADOR RATO MICROSOFT INTELLIMOUSE OPTICAL	UN				E	2009/12/31		3.00		53,54		
140216006	FONTES DE ALIMENTAÇÃO FONTE DE ALIMENTAÇÃO	UN				E	2010/07/21		2.00		49,61		
150202018	PAPEL PAPEL PLOTTER POLICRIMÁTICO A2 472620	CX	0	0	1	E	2009/12/31	6.00	6.00	543,12	543,12		
150202020	PAPEL PAPEL AUTOCOLANTE "AVERY" BRANCO REFª- 61ª50	RL	E1	0	5	E	2009/12/31	3.00	2.00	292,43	194,95		
150202021	PAPEL PAPEL AUTOCOLANTE "AVERY" VERDE REFª 518 EG -61ª50	RL	E1	0	5	E	2009/12/31	2.00	4.00	214,37	428,75		
150202022	PAPEL PAPEL AUTOCOLANTE "AVERY" PRETO REFª- 61ª50	RL	E1	0	5	E	2009/12/31	5.00	5.00	486,96	486,96		
150202023	PAPEL PAPEL AUTOCOLANTE "AVERY" AZUL REFª 510 EG -61ª50	RL	E1	0	5	E	2009/12/31	4.00	5.00	433,79	542,23		
150202027	PAPEL PAPEL AUTOCOLANTE "AVERY" AMARELO REFª 526 EG -61ª50	RL	E1	0	5	E	2009/12/31	3.00	4.00	348,78	465,04		
150202028	PAPEL PAPEL AUTOCOLANTE "AVERY" VERMELHO REFª 523 EG -61ª50	RL	E1	0	5	E	2009/12/31	7.00	8.00	750,31	857,50		
150202030	PAPEL PAPEL AUTOCOLANTE TRANSPARENTE "AVERY" - 0,615x50M	RL	E1	0	5	E	2009/12/31	2.00	2.00	163,35	163,35		
150202031	PAPEL PAPEL AUTOCOLANTE TRANSFER (LARGURA=0,615M)	RL	E1	0	5	E	2009/12/31	2.00	2.00	115,56	115,56		
170101005	ACETATOS FOLHAS DE ACETATO A4 - COR	UN	E2	0	1	E	2009/12/31	18.00	18.00	153,31	153,31		
170108001	PELÍCULAS PELÍCULA POLIESTER A4 AUTOCOLANTE PARA FOTOCÓPIA	UN	E2	0	2	E	2009/12/31	138.00	1.00				
170108002	PELÍCULAS PELÍCULA POLIESTER A3 AUTOCOLANTE PARA FOTOCÓPIA	UN	E2	0	1	E	2009/12/31	125.00	125.00				
170108004	PELÍCULAS PELÍCULA 75 MICR.	UN	E2	0	1	E	2009/12/31	85.00	85.00				
170203003	ANÉIS DE ENCADERNAÇÃO ANEL DE ENCADERNAÇÃO PRETO Nº 32 OVAL	UN	E1	0	1	E	2009/12/31	14.00	14.00				
170203012	ANÉIS DE ENCADERNAÇÃO ANEL DE ENCADERNAÇÃO PVC BRANCO Nº 6	UN	E1	0	2	E	2009/12/31	53.00	43.00	1,16	0,94		
170203018	ANÉIS DE ENCADERNAÇÃO ANEL DE ENCADERNAÇÃO PVC BRANCO Nº 16	UN	E1	0	2	E	2009/12/31	47.00	47.00				

Artigo		Localização					Quantidades			Valores		Natureza	
Código	Designação	Unid	X	Y	Z	TC	Data Ini.	Qtd. Inicial	Existente	Inv. Inicial	Existente	Natureza	Designação
170203021	ANÉIS DE ENCADERNAÇÃO ANEL DE ENCADERNAÇÃO PVC BRANCO Nº 20	UN	E1	0	1	E	2009/12/31	176.00	176.00	16,53	16,53		
170203024	ANÉIS DE ENCADERNAÇÃO ANEL DE ENCADERNAÇÃO PVC BRANCO Nº 25 OVAL	UN	E1	0	1	E	2009/12/31	190.00	190.00	37,93	37,93		
170203025	ANÉIS DE ENCADERNAÇÃO ANEL DE ENCADERNAÇÃO PVC BRANCO Nº 32	UN	E1	0	2	E	2009/12/31	23.00	23.00	6,68	6,68		
170203026	ANÉIS DE ENCADERNAÇÃO ANEL DE ENCADERNAÇÃO PVC BRANCO Nº 38	UN	E1	0	2	E	2009/12/31	33.00	23.00	10,20	7,11		
170203027	ANÉIS DE ENCADERNAÇÃO ANEL DE ENCADERNAÇÃO PVC BRANCO Nº 52	UN				E	2009/12/31	101.00	91.00	27,63	24,90		
170203030	ANÉIS DE ENCADERNAÇÃO ANEL DE ENCADERNAÇÃO PVC PRETO Nº 10	UN	E1	0	1	E	2009/12/31	109.00	109.00	4,28	4,28		
170203031	ANÉIS DE ENCADERNAÇÃO ANEL DE ENCADERNAÇÃO PVC PRETO Nº 14	UN	E1	0	2	E	2009/12/31	90.00	90.00	6,26	6,26		
170203032	ANÉIS DE ENCADERNAÇÃO ANEL DE ENCADERNAÇÃO PVC PRETO Nº 16	UN	E1	0	2	E	2009/12/31	68.00	48.00	1.213,80	856,80		
170203033	ANÉIS DE ENCADERNAÇÃO ANEL DE ENCADERNAÇÃO PVC PRETO Nº 18	UN	E1	0	2	E	2009/12/31	21.00	21.00	399,84	399,84		
170203034	ANÉIS DE ENCADERNAÇÃO ANEL DE ENCADERNAÇÃO PVC PRETO Nº 20	UN	E1	0	2	E	2009/12/31	41.00	41.00	878,22	878,22		
170203036	ANÉIS DE ENCADERNAÇÃO ANEL DE ENCADERNAÇÃO PVC PRETO Nº 28	UN	E1	0	2	E	2009/12/31	20.00	20.00				
170205002	BAGUETES BAGUETE EM PLÁSTICO 5MM - BRANCA	UN	E1	0	1	E	2009/12/31	34.00	34.00	534,82	534,82		
170205004	BAGUETES BAGUETE EM PLÁSTICO 10MM - BRANCA	UN	E1	0	1	E	2009/12/31	96.00	96.00	17,42	17,42		
170205008	BAGUETES BAGUETE EM PLÁSTICO 5MM - PRETO	UN	E1	0	1	E	2009/12/31	69.00		1.085,37			
170205010	BAGUETES BAGUETE EM PLÁSTICO 12MM - PRETA	UN	E1	0	2	E	2009/12/31	110.00	110.00	32,52	32,52		
170205011	BAGUETES BAGUETE PLASTICO A4 PRETO	UN	E1	0	2	E	2009/12/31	45.00	45.00				
170206008	CAPAS TÉRMICAS CAPA TÉRMICA DE CARTOLINA/PVC 6MM	UN	E1	0	1	E	2009/12/31	112.00	112.00				
170206011	CAPAS TÉRMICAS CAPA TÉRMICA DE CARTOLINA/PVC 15MM	UN	E1	0	1	E	2009/12/31	150.00	150.00	58,95	58,95		
170206016	CAPAS TÉRMICAS CAPA TÉRMICA DE CARTOLINA/CARTOLINA 30MM	UN	E1	0	1	E	2009/12/31	141.00	141.00	73,88	73,88		
170206018	CAPAS TÉRMICAS CAPA TÉRMICA DE CARTOLINA/PVC 42MM	UN	E1	0	1	E	2009/12/31	54.00	54.00				
170206019	CAPAS TÉRMICAS CAPA TÉRMICA DE CARTOLINA/PVC 48MM	UN	E1	0	1	E	2009/12/31	60.00	60.00				
170206023	CAPAS TÉRMICAS CAPA TERMICA DE 8MM	UN	E1	0	1	E	2009/12/31	100.00	100.00				
170206024	CAPAS TÉRMICAS CAPA TERMICA DE 33MM	UN	E1	0	1	E	2009/12/31	70.00	70.00				
170206026	CAPAS TÉRMICAS PASTA PVC 12MM	UN	E1	0	1	E	2009/12/31	565.00	565.00				
170206027	CAPAS TÉRMICAS PASTA PVC 1,5MM	UN	E1	0	1	E	2009/12/31	376.00	376.00				
170206029	CAPAS TÉRMICAS PASTA PVC 27MM	UN	E1	0	1	E	2009/12/31	59.00	50.00				
170206030	CAPAS TÉRMICAS PASTA PVC 9MM	UN	E1	0	1	E	2009/12/31	760.00	760.00				
170206031	CAPAS TÉRMICAS PASTA PVC 24MM	UN	E1	0	1	E	2009/12/31	35.00	35.00				
170206032	CAPAS TÉRMICAS PASTA PVC 3MM	UN	E1	0	1	E	2009/12/31	520.00	520.00				
170206034	CAPAS TÉRMICAS CAPA TERMICA 10MM	UN	E1	0	1	E	2009/12/31	200.00	200.00				
170214001	FOLHA DE CONTRACAPA EM CARTOLINA A4 DE 250 GR FOLHAS DE CONTRACAPA BRANCA	UN	E2	0	1	E	2009/12/31	55.00		4,36			
170215001	MATERIAL DIVERSO LAMINATING POUCH FILM	UN	E2	0	2	E	2009/12/31	315.00	222.00				

Artigo		Localização				TC	Quantidades			Valores		Natureza	
Código	Designacao	Unid	X	Y	Z		Data Ini.	Qtd. Inicial	Existente	Inv. Inicial	Existente	Natureza	Designação
800104002	EQUIPAMENTO DE SWICHING SWITCH 8 PORTAS 10/100 MBPS	UN				E	2009/12/31	5.00	5.00	139,58	139,58		
800121002	TECLADOS TECLADO	UN				E	2009/12/31	5.00	2.00	51,90	23,96		
800129010	MEMÓRIAS /PLACA MEMÓRIA DDR2	UN				E	2010/07/21		10.00		284,96		
800199013	OUTRO EQUIPAMENTO INFORMATICO DISSIPADOR P/ PROCESSADOR	UN				E	2010/07/21		4.00		39,59		
810107007	EQUIPAMENTO DE REGISTO E DE REPRODUCAO DE SOM AUSCULTADOR(ES)	UN				E	2009/12/31	2.00	2.00	39,71	36,19		

TOTAL POR CONTA :

93.882,80

41.100,72

Código da Conta : 36.5.6 - Limpeza higiene e conforto

Artigo		Localização				TC	Quantidades			Valores		Natureza	
Código	Designacao	Unid	X	Y	Z		Data Ini.	Qtd. Inicial	Existente	Inv. Inicial	Existente	Natureza	Designação
040101004	BALDES PLASTICO BALDE PLASTICO PARA LIMPEZA	UN	E7	0	5	E	2009/12/31	6.00	4.00	13,97	9,31		
040301001	DESENTUPIDOR DE BORRACHA	UN	E7	0	2	E	2009/12/31	2.00	1.00	2,27	1,13		
040402001	DESENTUPIDOR DE BORRACHA ESCOVAS PARA WC'S ESCOVA LIMPA SANITAS	UN	E7	0	6	E	2009/12/31	5.00	5.00	12,60	5,40		
040501003	ESFREGÃO ABRASIVO PARA LOUÇA /ESFREGÃO VERDE SIMPLES	UN	E7	0	4	E	2009/12/31	2.00	2.00	38,48	1,71		
040503002	ESFREGÃO EM PALHA DE AÇO	UN	E6	0	5	E	2009/12/31	8.00	8.00	21,03	21,03		
040601003	ESFREGONAS SIMPLES ESFREGONA SEM CABO	UN	E7	0	5	E	2009/12/31	5.00	11.00	12,31	9,58		
040601004	ESFREGONAS SIMPLES /RECARGA ESFREGONA MICRO	UN				E	2009/12/31		2.00		9,80		
040602001	CABO PARA ESFREGONAS CABO PARA ESFREGONAS	UN	E6	0	7	E	2009/12/31	8.00	3.00	5,28	2,00		
040701001	ESPRESSOR DE ESFREGONA ESPRESSOR DE ESFREGONA	UN	E7	0	5	E	2009/12/31		6.00		4,61		
040801002	RODOS RODO DE BORRACHA	UN	E6	0	7	E	2009/12/31	2.00	1.00	18,44	9,22		
040901001	LUVAS DE BORRACHA (TAMANHO GRANDE)	PR	E6	0	4	E	2009/12/31	123.00	123.00	175,64	175,64		
040901002	LUVAS DE BORRACHA (TAMANHO MÉDIO)	PR	E6	0	6	E	2009/12/31	73.00	74.00	158,37	160,54		
040901003	LUVAS DE BORRACHA (TAMANHO PEQUENO)	PR	E6	0	5	E	2009/12/31	41.00	32.00	48,79	38,08		
040901004	LUVAS DE BORRACHA LUVAS (SIZE 10)	PR	E6	0	3	E	2009/12/31	5.00	10.00	6,49	12,97		
041101001	PANOS ABSORVENTES PANO ABSORVENTE	UN	E7	0	5	E	2009/12/31	24.00	11.00	569,09	260,83		
041101002	PANOS ABSORVENTES PANO MULTIUSOS AMARELO VILEDA	RL	E7	0	5	E	2009/12/31	7.00	3.00	76,35	32,72		
041102001	PANOS PARA CHÃO PANO PARA O CHÃO	UN	E7	0	5	E	2009/12/31	10.00	6.00	8,60	5,16		
041103001	PANOS PARA PÓ PANO PARA O PÓ	UN	E7	0	5	E	2009/12/31	11.00	11.00	8,98	7,19		
041201002	PA P/ LIXO C/ CABO	UN	E7	0	5	E	2009/12/31	6.00	8.00	6,57	10,37		
041503002	VASSOURA PARA SANITA EM PIASSABA	UN	E6	0	5	E	2009/12/31	7.00	4.00	4,37	2,50		
041504001	VASSOURAS MACIAS VASSOURAS MACIAS	UN	E6	0	7	E	2009/12/31	1.00	7.00	2,54	14,39		
041602001	PAPEL HIGIENICO "JUNBO"	EMB	0	0	0	E	2009/12/31	3.00	1.00	30,60	10,29		

Artigo		Localização					Quantidades			Valores		Natureza	
Código	Designação	Unid	X	Y	Z	TC	Data Ini.	Qtd. Inicial	Existente	Inv. Inicial	Existente	Natureza	Designação
041602002	PAPEL HIGIENICO PAPEL HIGIENICO ROLOS PEQUENOS (96 ROLOS)	EMB	0	0	0	E	2009/12/31	8.00		120,00			
041803004	SACOS DE PLASTICO SACOS DO LIXO (20 LITROS) VILEDA (ROLOS COM 20 SACOS)	UN	E7	0	4	E	2009/12/31	94.00	2.00	232,37	4,98		
041803006	SACOS DE PLASTICO SACOS DO LIXO PRETOS GRANDES (100 LTS)	CX	E8	0	2	E	2009/12/31		3.00		163,35		
041803007	SACOS DE PLASTICO SACOS DO LIXO PRETOS (30 LTS) 52x60CM - MÉDIOS	RL	E7	0	4	E	2009/12/31		40.00		19,20		
041803008	SACOS DE PLASTICO PRETOS DO LIXO GRANDES RESISTENTES (EMB. 10KG)-60 SACOS	EMB	E6	0	2	E	2009/12/31	4.00	3.00	55,20	41,75		
041803015	SACOS DE PLASTICO SACOS DO LIXO DE 50 LITROS	CX	E6	0	0	E	2009/12/31	9.00		309,72			
042201002	PULVERIZADORES MANUAIS / VAPORIZADOR	UN	E6	0	4	E	2009/12/31	4.00	1.00	5,04	1,30		
042301003	DETERGENTES DETERGENTE AMONIACAL 10L	UN	E7	0	4	E	2009/12/31	4.00	4.00	39,96	34,36		
042301006	DETERGENTES - DETERGENTE LAVA TUDO(5LT)	UN	E6	0	3	E	2009/12/31	12.00	10.00	98,21	47,19		
042301007	DETERGENTES DETERGENTE LIMPA VIDROS 5 LT	UN	E6	0	3	E	2009/12/31	9.00	9.00	78,30	34,21		
042301009	DETERGENTES DETERGENTE LOUÇA E VIDROS 30 L - MÁQUINA	UN	E7	0	1	E	2009/12/31	5.00	7.00	234,00	327,60		
042301011	DETERGENTES LIXÍVIA FORTE	UN	E7	0	2	E	2009/12/31	6.00	16.00	4,97	13,36		
042301012	DETERGENTES DECAPANTE BONTEC 5LT	UN	E6	0	6	E	2009/12/31	3.00	11.00	46,29	147,93		
042301014	DETERGENTES DESINFECTANTE ANTI-CALCARIO PARA SANITAS (1L)	UN	E6	0	1	E	2009/12/31	3.00	30.00	6,26	63,16		
042301015	DETERGENTES DETERGENTE LIQUIDO MANUAL LOUCA(5LT)	UN	E6	0	2	E	2009/12/31		6.00		34,75		
042301019	DETERGENTES LIXÍVIA PERFUMADA	UN	E7	0	4	E	2009/12/31	5.00	4.00	5,64	4,55		
042301020	DETERGENTES OLEO DE CEDRO EM LIQUIDO	UN	E6	0	4	E	2009/12/31	6.00	5.00	12,72	10,60		
042301021	DETERGENTES JONTEC Nº 1	UN	E6	0	3	E	2009/12/31		6.00		112,38		
042301026	DETERGENTES JONTEC RESTORE	UN	E6	0	3	E	2009/12/31		7.00		144,55		
042301030	DETERGENTES ABRILHANTADOR PARA MÁQUINA (30L)	UN	E7	0	1	E	2009/12/31	8.00	1.00	589,12	73,64		
042301040	DETERGENTES JONTEC PRONTO LIMPADOR	LT				E	2009/12/31		2.00		5,95		
042302001	SABONETES LIQUIDO P/ MAOS(5LT)	UN	E6	0	2	E	2009/12/31	15.00	3.00	90,93	18,18		
042302003	SABONETES RECIPIENTE COM SABONETE LIQUIDO	UN	E6	0	1	E	2009/12/31	6.00		34,81			
042302004	SABONETES LIQUIDO(475ML)	UN	E6	0	5	E	2009/12/31	3.00	1.00	10,26	3,60		
042303003	CERA CERA 5LT BONTEC	UN	E6	0	5	E	2009/12/31	4.00	3.00	95,65	59,32		
042401001	DISCOS PARA MÁQUINA ENCERADORA DISCOS DE ENCERADORA	UN	E6	0	7	E	2009/12/31	10.00	2.00	80,83	16,17		
042801004	MOPAS DE LIMPEZA MOPA DE LIMPEZA C/ CABO	UN	E6	0	7	E	2009/12/31	6.00	11.00	69,84	90,84		
042801005	MOPAS DE LIMPEZA MOPAS SIMPLES	UN	E7	0	5	E	2009/12/31	10.00	7.00	46,80	51,14		
042801006	MOPAS DE LIMPEZA MOPAS	UN	E7	0	5	E	2009/12/31	14.00	1.00	255,46	18,25		
042901002	SPRAY DE MANUTENCAO LIMPEZA DE PO	UN	E7	0	5	E	2009/12/31	5.00	14.00	9,54	32,52		

Artigo		Localização					Quantidades			Valores		Natureza	
Código	Designação	Unid	X	Y	Z	TC	Data Ini.	Qtd. Inicial	Existente	Inv. Inicial	Existente	Natureza	Designação
043001001	DESINFECTANTE ANTIESTATICOS P/ SUPERFÍCIES PLÁSTICAS (MONITORES, TELEFONES, TECLADOS) REF.ª BANTEX 1624	EMB	0	0	0	E	2009/12/31	1.00		3,30			
043001003	DESINFECTANTE SODA CAUSTICA (1KG)	EMB	E6	0	4	E	2009/12/31	4.00	4.00				

TOTAL POR CONTA :

3.755,99

2.379,30

Código da Conta : 36.5.9.5 - Sinalização

Artigo		Localização					Quantidades			Valores		Natureza	
Código	Designação	Unid	X	Y	Z	TC	Data Ini.	Qtd. Inicial	Existente	Inv. Inicial	Existente	Natureza	Designação
100704024	SINAIS DE PRE-SINALIZACAO PLACA DE SINALIZACAO DE SEGURANCA	UN				E	2009/12/31	4.00	4.00	71,04	71,04		

TOTAL POR CONTA :

71,04

71,04

Código da Conta : 36.5.9.9 - Outros fornecimentos e serviços

Artigo		Localização					Quantidades			Valores		Natureza	
Código	Designação	Unid	X	Y	Z	TC	Data Ini.	Qtd. Inicial	Existente	Inv. Inicial	Existente	Natureza	Designação
120616014	PILHAS PILHAS ALCALINE SUPER 23A 12V	UN				E	2009/12/31	7.00	6.00	9,28	7,96		
140226005	OUTROS EQUIPAMENTO PLACA DE MEMORIA DDR	UN				E	2009/12/31		13.00		690,55		
140226007	OUTROS EQUIPAMENTO PASTA TÉRMICA	UN				E	2010/07/21		3.00		5,41		
180101	GARRAFOES DE AGUA	UN	0	0	0	E	2009/12/31	5.00		21,00			
180201	MANGAS DE COPOS (100 UNIDADES)	UN	E9	0	2	E	2009/12/31	4.00	4.00	6,70	7,92		

TOTAL POR CONTA :

36,98

711,84

Código do Armazen : A 4 - SERVICOS E EQUIPAMENTOS

Código da Conta : 36.3.2 - Produtos quimicos

Artigo		Localização					Quantidades			Valores		Natureza	
Código	Designação	Unid	X	Y	Z	TC	Data Ini.	Qtd. Inicial	Existente	Inv. Inicial	Existente	Natureza	Designação
050101014	FERTILIZANTES - FERTILIZANTE LIQUIDO	LT				E	2009/12/31	6.00	6.00	37,13	37,13		
050101015	FERTILIZANTES - BALSAMO ABRILHANTADOR P/ PLANTAS	UN				E	2009/12/31	6.00	6.00	49,98	49,98		



Artigo		Localização				TC	Quantidades			Valores		Natureza	
Código	Designação	Unid	X	Y	Z		Data Ini.	Qtd. Inicial	Existente	Inv. Inicial	Existente	Natureza	Designação
050201003	ALGICIDAS	KG				E	2009/12/31						
	ALGICIDA/BACTERICIDA												
050204006	CLOROS - CLORO GRANULADO A 60%	KG				E	2009/12/31						
050204007	CLOROS - CLORO GRANULADO A 90%	KG				E	2009/12/31						
050205002	FLOCULANTES	KG				E	2009/12/31						
	FLOCULANTE/CLARIFICADOR												
050240001	DESODORIZANTES - ESSENCIA P/ SAUNA(EUCALIPTO)	LT				E	2009/12/31	25.00	25.00	216,29	216,29		

TOTAL POR CONTA :

303,40

1.685,14

Código da Conta : 36.5.3 - Ferramentas e utensílios de desgaste rápido

Artigo		Localização				TC	Quantidades			Valores		Natureza	
Código	Designação	Unid	X	Y	Z		Data Ini.	Qtd. Inicial	Existente	Inv. Inicial	Existente	Natureza	Designação
050206009	CONTROLADORES INCREMENTADOR DE PH	KG				E	2009/12/31						
140404003	DIVERSO MALA TRANSPORTE EQUIPAMENTO	UN				E	2010/09/14						
220101001	COLHERES COLHER SMESA 411-L	UN				E	2009/12/31	120.00	151.00	53,29	74,30		
220101005	COLHERES COLHER GRANDE	UN				E	2009/12/31	2.00	4.00	30,14	34,01		
220101006	COLHERES COLHER DE SOPA	UN				E	2009/12/31	112.00	143.00	43,94	67,95		
220101007	COLHERES P/ SALADA	UN				E	2009/12/31	2.00	2.00	8,30	8,30		
220103002	COPOS COPO DE VIDRO	UN				E	2009/12/31	12.00	157.00	5,25	128,85		
220107001	FACAS FACAS MESA 411-L	UN				E	2009/12/31	12.00	43.00	23,44	69,95		
220107002	FACAS FACAS PEIXE 411-L	UN				E	2009/12/31	12.00	12.00	4,70	4,70		
220107003	FACAS FACAS SMESA 411-L	UN				E	2009/12/31	12.00	12.00	23,43	23,43		
220107004	FACAS FACAS	UN				E	2009/12/31	100.00	102.00	62,93	103,59		
220110001	GARFOS GARFO MESA 411-L	UN				E	2009/12/31	12.00	43.00	32,74	56,75		
220110002	GARFOS GARFO PEIXE 411-L	UN				E	2009/12/31	12.00	12.00	4,70	4,70		
220110003	GARFOS GARFO SMESA 411-L	UN				E	2009/12/31	12.00	12.00	32,74	32,74		
220110008	GARFOS GARFO	UN				E	2009/12/31	100.00	100.00	32,74	32,74		
220111002	JARROS DE VIDRO P/ AGUA	UN				E	2009/12/31		10.00		24,20		
220113004	PRATOS PRATO RASO	UN				E	2009/12/31	112.00	130.00	143,83	154,01		
220113005	PRATOS PRATO DE SOPA	UN				E	2009/12/31	112.00	130.00	137,75	151,91		
220113006	PRATOS PRATO DE SOBREMESA	UN				E	2009/12/31	112.00	124.00	131,81	136,07		
220114001	SALADEIRAS , SALADEIRA	UN				E	2009/12/31		2.00		12,10		
220116001	TACAS TAÇAS SOBREMESA	UN				E	2009/12/31	12.00	61.00	11,20	43,81		
220134001	TALHERES TENAZ SALADA	UN				E	2009/12/31		2.00		7,99		
220140001	CONCHAS CONCHA TERRINA 411-L	UN				E	2009/12/31		2.00		7,26		

TOTAL POR CONTA :

782,93

2.618,38

Código da Conta : 36.5.5 - Artigos para oferta

Artigo		Localização				TC	Quantidades			Valores		Natureza	
Código	Designação	Unid	X	Y	Z		Data Ini.	Qtd. Inicial	Existente	Inv. Inicial	Existente	Natureza	Designação
970299005	OUTROS PLACA GRAVADA	UN				E	2009/12/31						
970299018	OUTROS POTE DE LOUÇA	UN				E	2009/12/31	1.00	1.00	195,00	195,00		



Artigo		Localização				Quantidades			Valores		Natureza		
Código	Designacao	Unid	X	Y	Z	TC	Data Ini.	Qtd. Inicial	Existente	Inv. Inicial	Existente	Natureza	Designação
990405030	EXECUCAO DE ARTIGOS DE OFERTA E OUTROS T-SHIRTS BRANCAS 140 GR, COM IMPRESSÃO A 3 CORES (1 LADO)	UN				E	2009/12/31	55.00	55.00	179,69	179,69		
990405046	EXECUCAO DE ARTIGOS DE OFERTA E OUTROS / T-SHIRTS DE COR	UN				E	2009/12/31	35.00	35.00	426,24	426,24		

TOTAL POR CONTA :

800,93

830,33

Código da Conta : 36.5.6 - Limpeza higiene e conforto

Artigo		Localização				Quantidades			Valores		Natureza		
Código	Designacao	Unid	X	Y	Z	TC	Data Ini.	Qtd. Inicial	Existente	Inv. Inicial	Existente	Natureza	Designação
050212001	DESINFECTANTES - LIMPEZA DE MADEIRA(SAUNA)	LT				E	2009/12/31	25.00	25.00	60,80	60,80		
050212002	DESINFECTANTES DETERGENTE DESINFECTANTE COM ACCÃO DESINCORUSTANTE DE CAIS	KG				E	2009/12/31		62.00		131,29		

TOTAL POR CONTA :

60,80

192,09

Código da Conta : 36.5.9.1 - Material de educação cultura de recreio

Artigo		Localização				Quantidades			Valores		Natureza		
Código	Designacao	Unid	X	Y	Z	TC	Data Ini.	Qtd. Inicial	Existente	Inv. Inicial	Existente	Natureza	Designação
160323007	DACTA COLOR TINTAS , VERDE ESCURO REFª. 18551 750 ML	UN				E	2009/12/31	1.00	1.00	3,59	3,59		
299911003	BRAÇADEIRAS BRAÇADEIRAS BECO SUPER	PR				E	2009/12/31	1.00	1.00	5,41	5,41		
850401020	INSTRUMENTOS MÚSICAIS PARA CENTROS DE RECURSOS TAMBOR	UN				E	2009/12/31	3.00	3.00	156,48	156,48		
850599041	OUTRAS PUBLICAÇÕES E DOCUMENTOS -LIVRO	UN				E	2009/12/31	50.00	50.00	300,84	389,25		

TOTAL POR CONTA :

466,32

554,73

Código da Conta : 36.5.9.6 - Artigos honoríficos e de decoração

Artigo		Localização				Quantidades			Valores		Natureza		
Código	Designacao	Unid	X	Y	Z	TC	Data Ini.	Qtd. Inicial	Existente	Inv. Inicial	Existente	Natureza	Designação
970901003	BANDEIRAS BANDEIRA NACIONAL	UN				E	2009/12/31	3.00	3.00	82,44	82,44		

TOTAL POR CONTA :

82,44

82,44

Código da Conta : 36.5.9.9 - Outros fornecimentos e serviços

Artigo		Localização				Quantidades			Valores		Natureza		
Código	Designação	Unid	X	Y	Z	TC	Data Ini.	Qtd. Inicial	Existente	Inv. Inicial	Existente	Natureza	Designação
180201	MANGAS DE COPOS (100 UNIDADES)	UN				E	2009/12/31	9.00	9.00	16,07	16,07		
220305001	SALGADINHOS, EMPADAS, FOLHADOS, RISSÓIS, ... SALGADOS (MINIATURAS)	KG				E	2009/12/31		0.50		4,86		
220310010	DOCES, SOBREMESAS (EXCEPTO BOLACHAS) MINIATURAS	UN				E	2009/12/31		0.20		8,76		

TOTAL POR CONTA :

16,07

29,69

TOTAIS :

423.274,06

232.833,51

