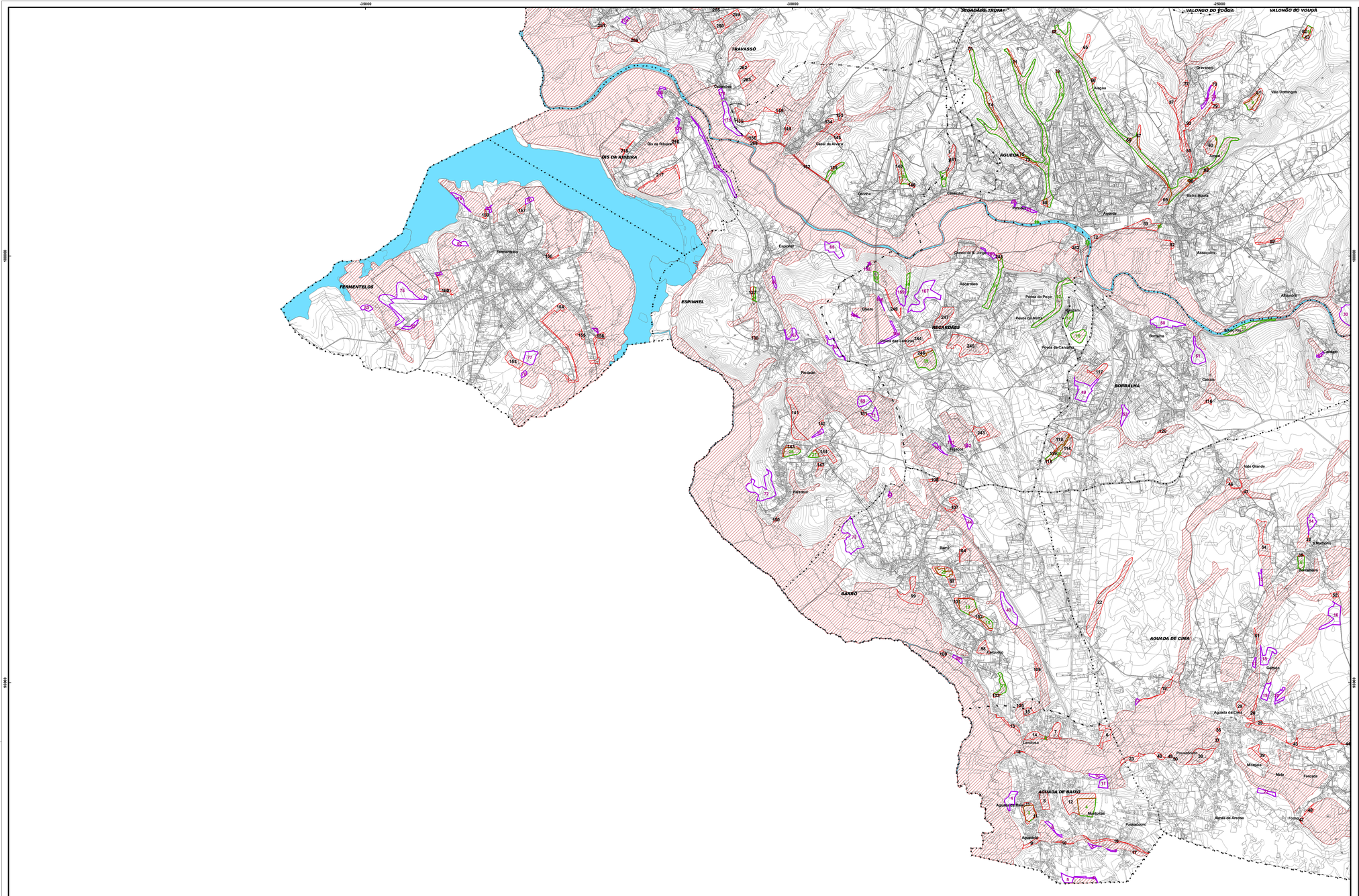

NORTE

Legenda

- Limite de Concelho
- Limites de Freguesia
- Planos de Água
- Desafectações
- Afectações
- Desafectações para Espaços Verdes
- RAN Bruta

00 - Numeração das Desafectações
00 - Numeração das Desafectações para Espaços Verdes
00 - Numeração das Afectações

Cartografia de Base: Cartografia oficial da SCN 1/5 - MAT homologada pelos despachos nº 12815-2008 (2ª série) e nº 6983/2008 (2ª série) e propriedade da Autarquia de Municípios Associados - Sistema de Informação Geográfica - Sistema Informático de Gestão Urbanística, Desenho, Geografia, S.A. com dos Polígonotérios, datado entre 1991 e 2003. Escalada posicional: Planimétrica: 1,7m de erro; hidrografia 3x a curvas de nível 2m de erro; Limites Administrativos: IGP - Instituto Geográfico Português - CAOP 2008-3.

1ª REVISÃO DO PLANO DIRECTOR MUNICIPAL DE ÁGUEDA

ÁGUEDA
CÂMARA MUNICIPAL

1:15.000

0 70 140 280 m

SISTEMA DE COORDENADAS RETANGULARES DE GAUSS-HOTINE, DATUM LOCAL DE PORTUGAL, ELIPSOIDE DE HAYFORD, ESTABELECIDO EM 1948, DE ACORDO COM A PORTARIA 1360/2008 DA DGT

PLANTA DAS AFECTAÇÕES E DESAFECTAÇÕES DA R.A.N.

RAN_03

MAIO 2011