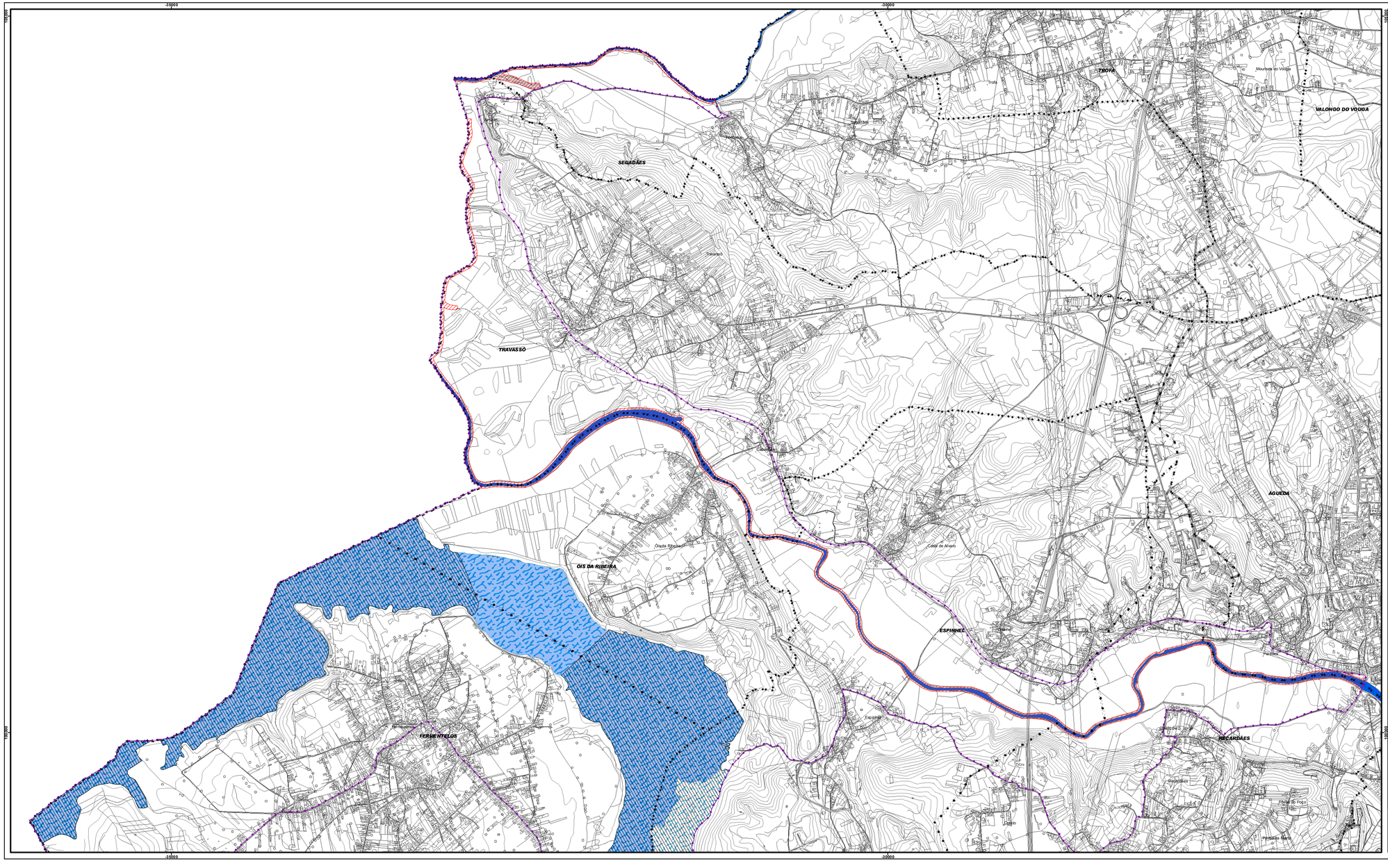

NORTE

Legenda

- Limite de Concelho
- Limite de Freguesia
- ZPE Ria de Aveiro (PTZPE0004)
- *Sterna albifrons*
- Pass Migra CGR
- *Ardea purpurea*
- Planos de Água

A

B

Fontes:
ICNB - Instituto da Conservação da Natureza e da Biodiversidade

Cartografia de Base: Cartografia oficial da SCN 1ª ed. - WNT tecnologia pelos despachos nº 23810/2005 (2ª série) e nº 19622/2006 (2ª série) e propriedade da Associação dos Municípios do Baixo Vouga, Baixo Mondego e Pinhal Interior Sul. Ortofotomapa: Ortofotomapa da Sidenorte, Geoengenharia, S.A. com 16x7 fotogrametrias realizadas entre 1997 e 2000. Sectorização paisagem: Palmeirim 1.7m de erro; fotografia IE a cores de inverno 2m de erro. Limites Administrativos: IGP - Instituto Geográfico Português (CAOP 2006.5)

CÂMARA MUNICIPAL DE ÁGUEDA

PLANO DIRECTOR MUNICIPAL - REVISÃO

1:10000

KP
SISTEMA DE PROJECÇÃO:
DATUM WGS84
ELIPSOIDE - HAYFORD
DATUM 73

ZPE RIA DE AVEIRO

Habitats das Aves

VOL. II - JUST1.01

MARÇO 2009