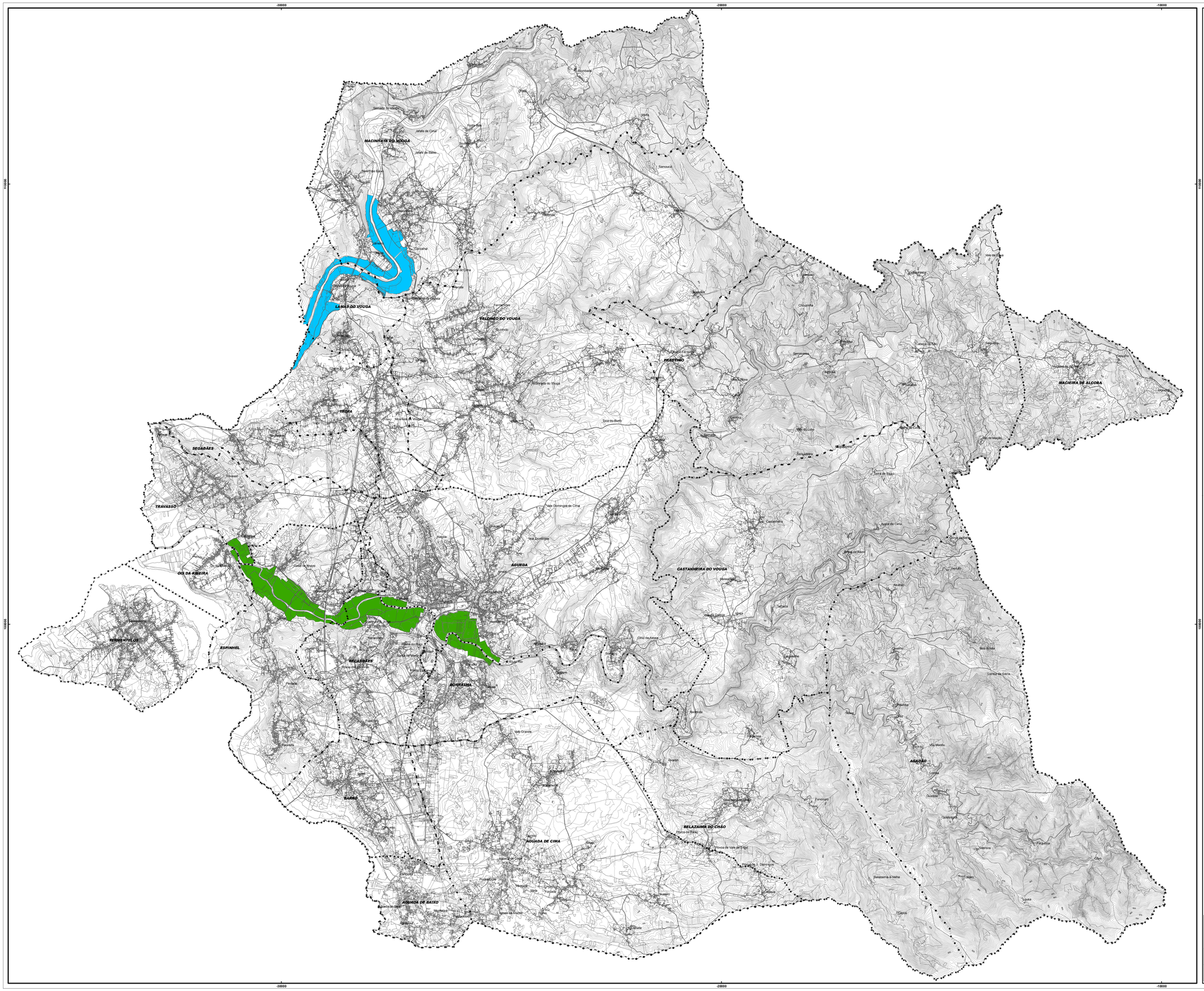


NORTE

## Legenda

- PERI de Águeda, Borralha, Recardães e Espinhel
- PERI de Lamas do Vouga e Macinhata do Vouga
- Limite de Concelho
- Limite de Freguesia

Fonte:
ARPC - Direcção Regional da Agricultura e Pescas do Centro

Cartografia de Base: Cartografia oficial do SCN 10K - MNT homologada pelos despachos nº.2361/2000, 2º series e nº.1963/2000,2º series e propriedade da Associação de Municípios Barrada Vouga (AMBV) e do Instituto Geográfico Português (IGP). Elaborada por Photomap Portugal, Lda. Sistema de Coordenadas Rectangulares Gauss-Hayford-Gauss Datum Datum Lisboa Planimetria: 1.7m de erro, Altimetria: 2m a cota de nível 2m de erro, Limites Administrativos: IGP - Instituto Geográfico Português EXCP: 2938.B

CÂMARA MUNICIPAL DE ÁGUEDA

PLANO DIRECTOR MUNICIPAL - REVISÃO

1:25000

IGP
COORDENADAS RECTANGULARES
SISTEMA DE PROJECÇÃO - GAUSS-HAYFORD
DATUM LISBOA - ELIPSOIDE INTERNACIONAL
ALTIMETRIA - SISTEMA ORTOMÉTRICO DA CASAGE

PROJECTOS DE EMPARCELAMENTO RURAL INTEGRADO (PERI)

VOL. I - E6.05

ABRIL 2010